

Situación actual de la Peste Porcina Africana (PPA) en República Dominicana 2021 - 2024

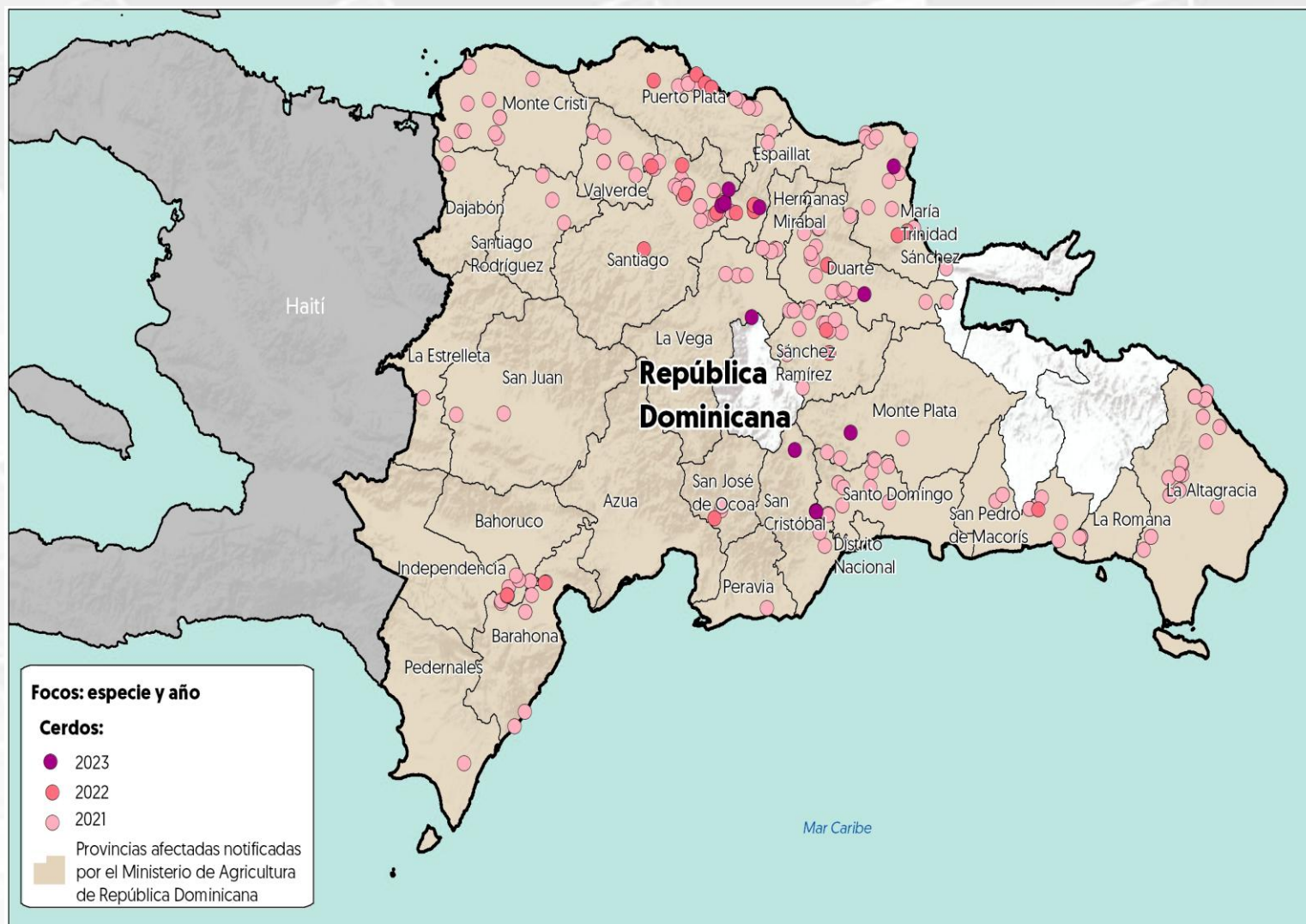

Cronología de detecciones de PPA en República Dominicana



Primera aparición en el país:
29 de julio de 2021

302

Focos reportados ante la OMSA en 27 provincias

10,225 casos

18°

lugar
En número de
focos de PPA
registrados desde
2018

18°

lugar
En población
afectada por PPA
desde
2018

Última actualización: 17 de diciembre de 2024.

El **94.70%** [286] de los focos se presentó en **cerdos de traspatio** y el **5.30%** [16] en **animales de explotación comercial**. El **100%** [302] de los focos están **resueltos**.

Hasta el momento se han contabilizado ante la OMSA un total de **27,174** animales **afectados**, de los cuales **7,694** han **muerto** y **19,480** han sido **sacrificados**.

República Dominicana cuenta con el **0.43%** de la suma del total de focos acumulados de PPA [**70,812**] notificados ante la OMSA por los países afectados en el periodo de 2018-2024.

La fecha de inicio de su último foco reportado ante la OMSA fue el **20 de marzo de 2023**.

Porcentaje de focos por provincia

- Cerdos**
- Santiago
 - La Altagracia
 - Espaillat
 - María Trinidad Sánchez
 - Duarte
 - Sánchez Ramírez
 - Puerto Plata
 - San Pedro de Macorís
 - Valverde
 - Santo Domingo
 - Monte Cristi
 - Barahona
 - Independencia
 - Salcedo
 - La Vega
 - San José de Ocoa
 - Bahoruco
 - Monte Plata
 - La Romana
 - San Cristóbal
 - Santiago Rodríguez
 - Dajabón
 - Peravia
 - San Juan
 - La Estrelleta
 - Pedernales
 - Samaná

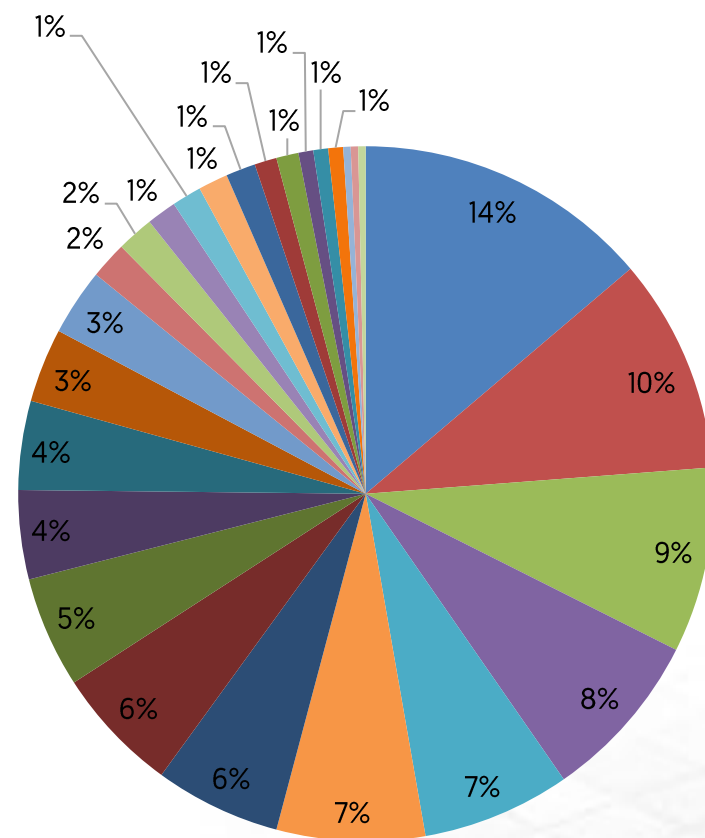

La PPA sigue siendo un desafío importante en República Dominicana, la enfermedad es ahora endémica, con brotes que muestran una tendencia al alza en 2024 y continúan apareciendo constantemente en todo el país. Una disminución en la producción local debido a la enfermedad continúa brindando oportunidades de exportación para la carne de cerdo y productos porcinos de EUA, que busca establecer otro récord en 2024 después de alcanzar 96,010 toneladas métricas en 2023.



Agricultura
Secretaría de Agricultura
y Desarrollo Rural



SENASICA
SERVICIO NACIONAL DE SANIDAD,
INOCUIDAD Y CALIDAD AGROALIMENTARIA

República Dominicana: situación económica y afectaciones monetarias de la PPA

67° lugar
a nivel mundial en inventario de
porcinos.

64° lugar
a nivel mundial en producción de carne de
porcino.

Inventario porcino 2022

968,619 cabezas

313 MDD

Fuentes: Elaborada con datos de FAOSTAT, 2024.

Producción de carne de porcino 2022

73,229 toneladas

597 MDD

Fuentes: Elaborada con datos de FAOSTAT y Banco Mundial, 2024.

Exportaciones 2022

0 animales vivos (cabezas)

0 USD

3 toneladas de carne

7 Mil USD

Fuentes: Elaborada con datos de FAOSTAT, 2024.

Importaciones 2022

89 animales vivos (cabezas)

407 Mil USD

86,669 toneladas de carne

249,525 Mil USD

Fuentes: Elaborada con datos de FAOSTAT, 2024.

PIB nacional 2022 (nominal)

113,537 MDD

Fuentes: Banco Mundial, 2024.

PIB del sector primario 2022

6,572 MDD

Aportación al PIB nacional: 5.8%

Fuentes: Elaborada con datos de Banco Mundial, 2024.

Afectaciones por PPA (precios 2024)

27,174 cabezas

\$ 9,300,141 USD

Fuentes: Elaborada con datos de FAOSTAT, 2024.

IDH 2022

0.766 – Alto

Lugar 53°

Fuentes: PNUD, 2024.

Exportaciones e importaciones de Rep. Dominicana con el mundo
Miles de dólares

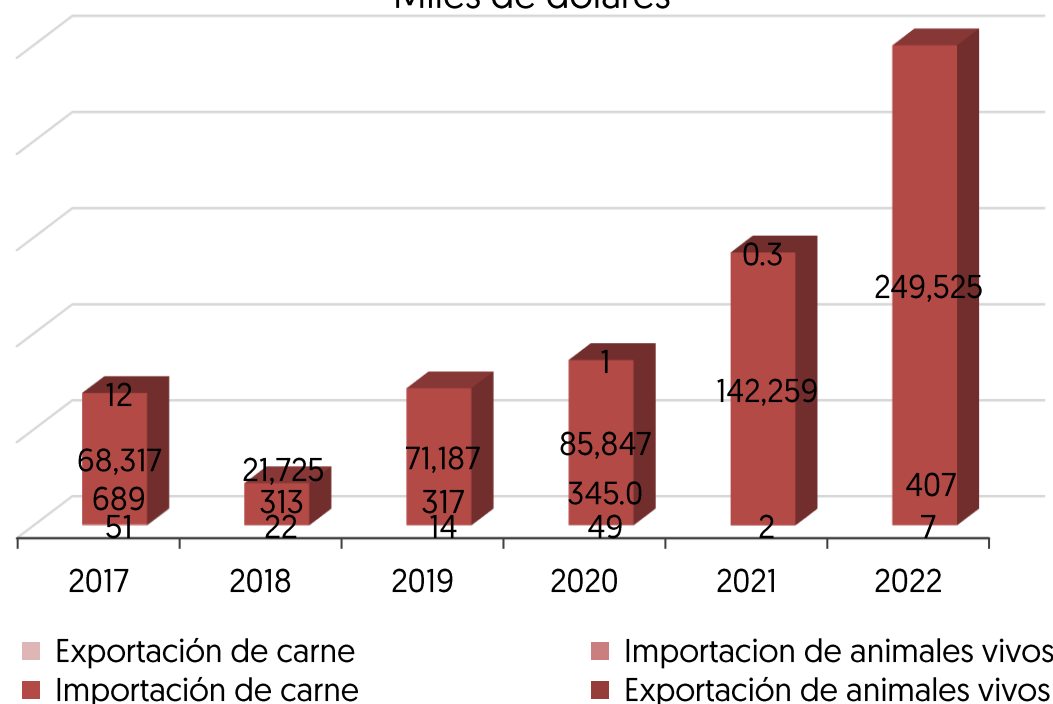

Fuentes: FAOSTAT, 2024.

Valor de inventario y producción de carne
Millones de dólares

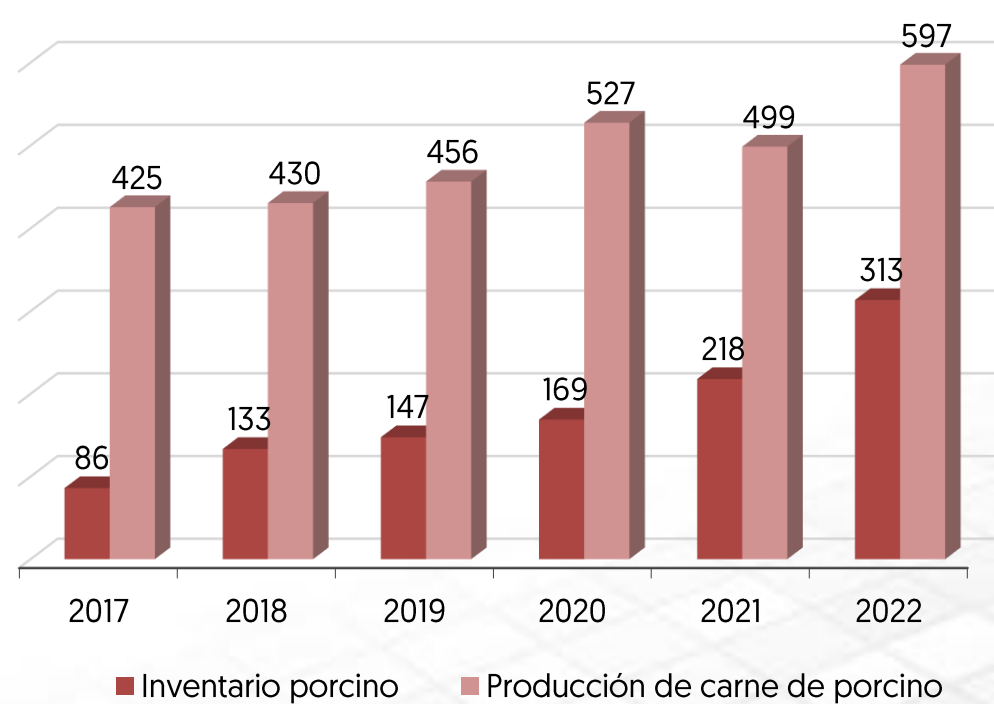

Fuentes: FAOSTAT, 2024.

IDH: indicador que mide el nivel de desarrollo de cada país, atendiendo a variables como la esperanza de vida, la educación o el ingreso per cápita. Desarrollo humano **muy alto** niveles superiores al 0.80; **alto** entre 0.70 y 0.80; **medio** entre 0.50 y 0.70; y **bajo** valoración inferior a 0.55
MDD: Millones de dólares
USD: Dólar estadounidense



Agricultura
Secretaría de Agricultura
y Desarrollo Rural



SENASICA
SERVICIO NACIONAL DE SANIDAD,
INOCUIDAD Y CALIDAD AGROALIMENTARIA