

# Situación actual de la Peste Porcina Africana (PPA) en Serbia 2019 - 2024



**Primera aparición en el país:  
11 de agosto de 2019**

**1,725**

Focos reportados ante la OMSA en 21 provincias

**3,446 casos**

**9º**

lugar  
En número de  
focos de PPA  
registrados  
desde 2018

**23º**

lugar  
En población  
afectada por PPA  
desde  
2018

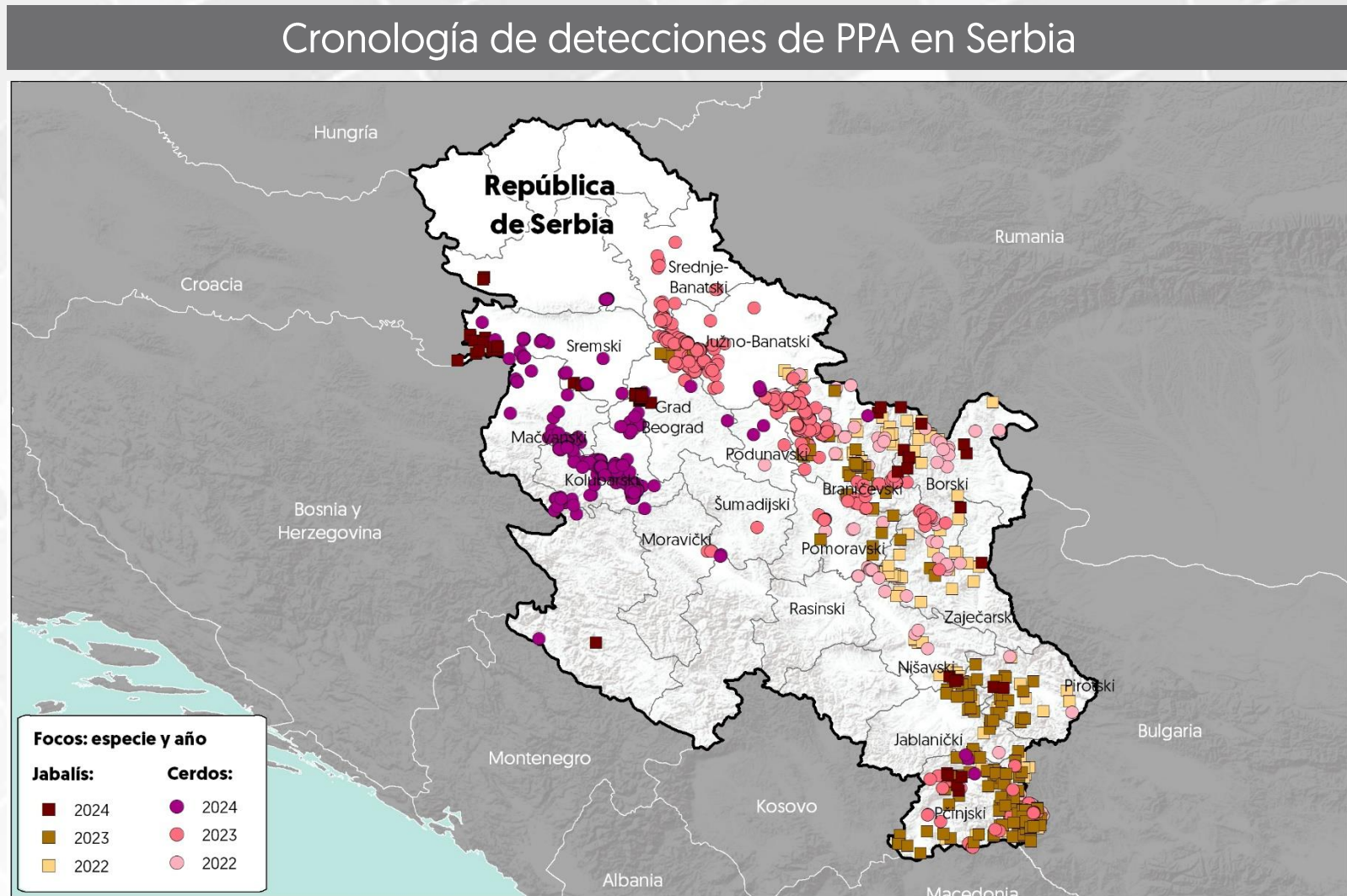

Última actualización: 20 de noviembre de 2024.

De los focos reportados, el 42.61% [735] ha sido resuelto y el 57.39% [990] continúa activo. De los cuales, el 1.16% [20] ha sido en cerdos de explotación comercial, el 59.71% [1,030] en cerdos de traspatio y el 39.90% [671] en jabalís.

Del total de casos, 123 fueron en cerdos de explotación comercial, 2,238 fueron en cerdos de traspatio y 1,079 en jabalís. En total se registraron 16,966 animales afectados, de los cuales 2,244 murieron y 14,722 fueron sacrificados.

Serbia, cuenta con el 2.47% de la suma total de focos acumulados [69,793] por los países afectados en el periodo 2018-2024.

La fecha de inicio del último foco reportado ante la OMSA fue el 14 de noviembre de 2024.

## Porcentaje de focos por provincia

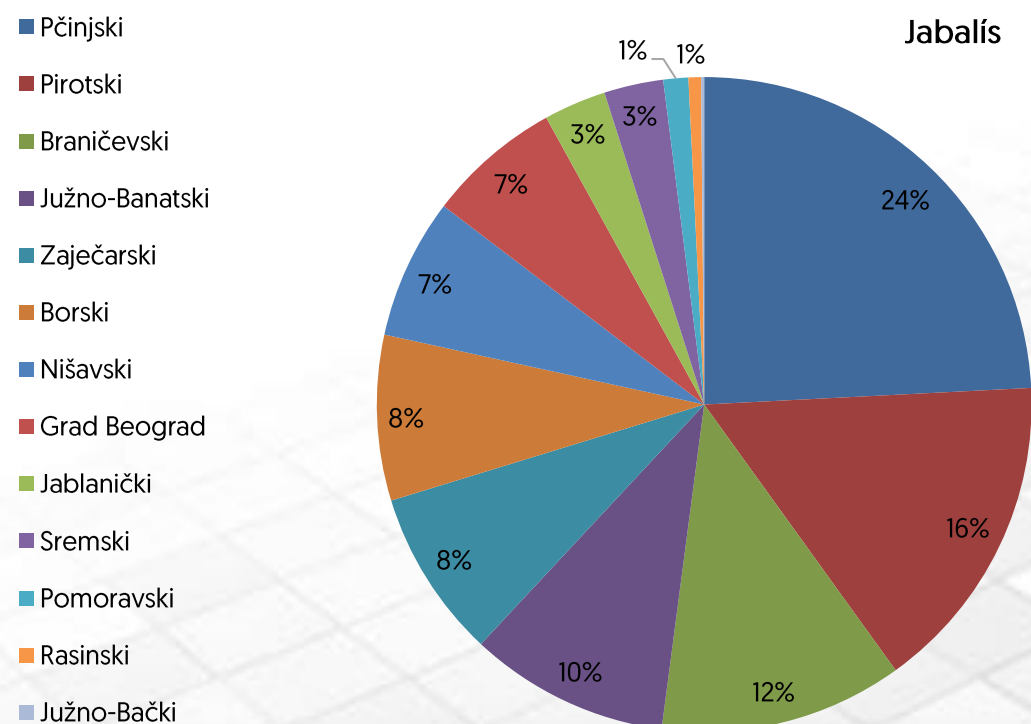
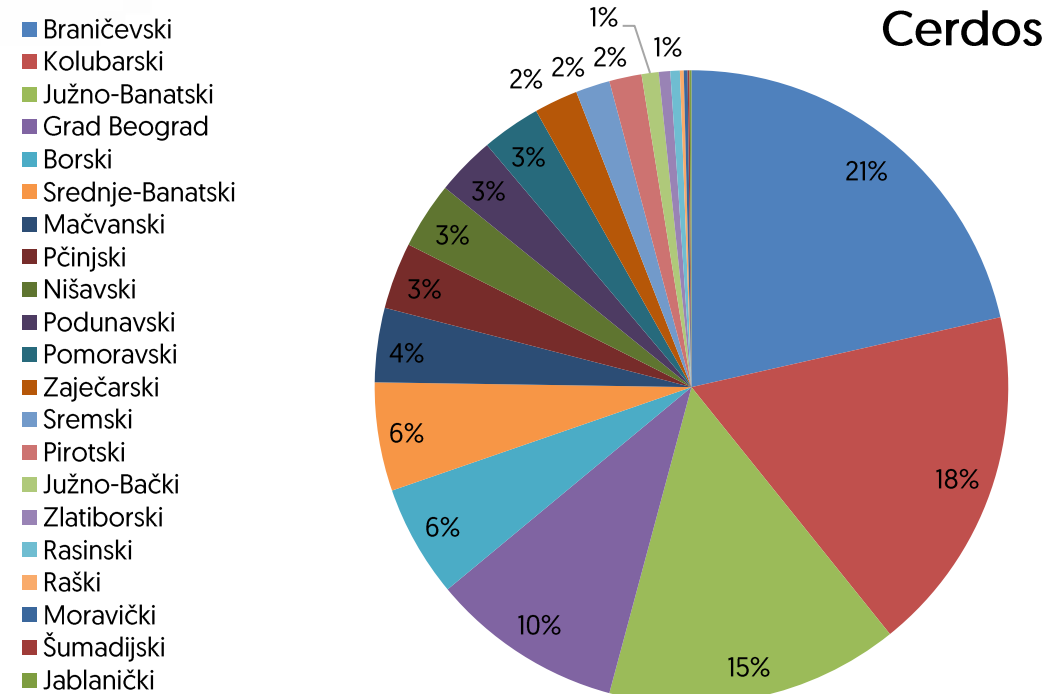

El pasado 20 de noviembre del presente año, el Ministerio de Agricultura [MA] de Serbia notificó la presencia de su más reciente foco de Peste Porcina Africana [PPA] en la provincia de Sremski, que comenzó el 14 de noviembre de este mismo año. Se reportó 1 caso, además de 14 porcinos susceptibles de traspatio.



**Agricultura**  
Secretaría de Agricultura  
y Desarrollo Rural



**SENASICA**  
SERVICIO NACIONAL DE SANIDAD,  
INOCUIDAD Y CALIDAD AGROALIMENTARIA

# Serbia: situación económica y afectaciones monetarias de la PPA

**38°** lugar  
a nivel mundial en inventario de  
porcinos.

**37°** lugar  
a nivel mundial en producción de carne de  
porcino.

## Inventario porcino 2022

2,666,983 cabezas

420 MDD

Fuentes: Elaborada con datos de FAOSTAT, 2024.

## Producción de carne de porcino 2022

305,453 toneladas

589 MDD

Fuentes: Elaborada con datos de FAOSTAT y Banco Mundial, 2024.

## Exportaciones 2022

0 animales vivos (cabezas)

0 USD

260 toneladas de carne

854 Mil USD

Fuentes: Elaborada con datos de FAOSTAT, 2024.

## Importaciones 2022

35,826 animales vivos (cabezas)

10 Millones de USD

39,712 toneladas de carne

106 Millones de dólares

Fuentes: Elaborada con datos de FAOSTAT, 2024.

## PIB nacional 2022 (nominal)

63,563 MDD

Fuentes: Banco Mundial, 2024.

## PIB del sector primario 2022

4,106 MDD

Aportación al PIB nacional: 6.5%

Fuentes: Elaborada con datos de Banco Mundial, 2024.

## Afectaciones por PPA (precios 2024)

15,357 cabezas

\$ 2,558,749 USD

Fuentes: Elaborada con datos de FAOSTAT, 2024.

## IDH 2022

0.805 – Muy Alto

Lugar 65°

Fuentes: PNUD, 2024.

Exportaciones e importaciones de Serbia con el mundo  
Millones de dólares

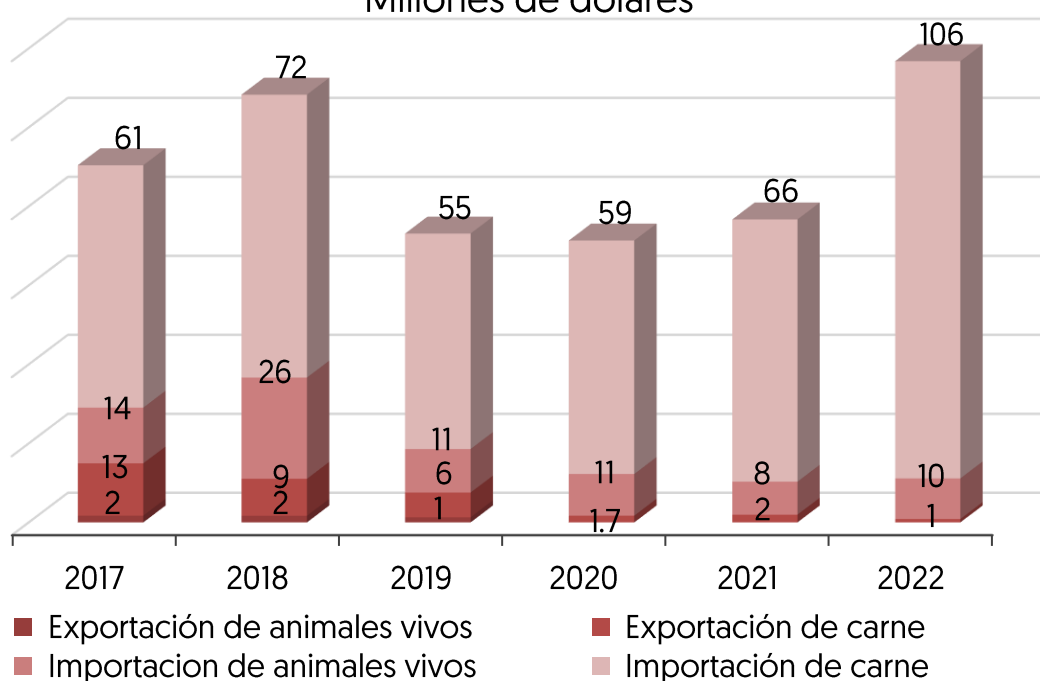

Fuentes: FAOSTAT, 2024.

Valor de inventario y producción de carne  
Millones de dólares

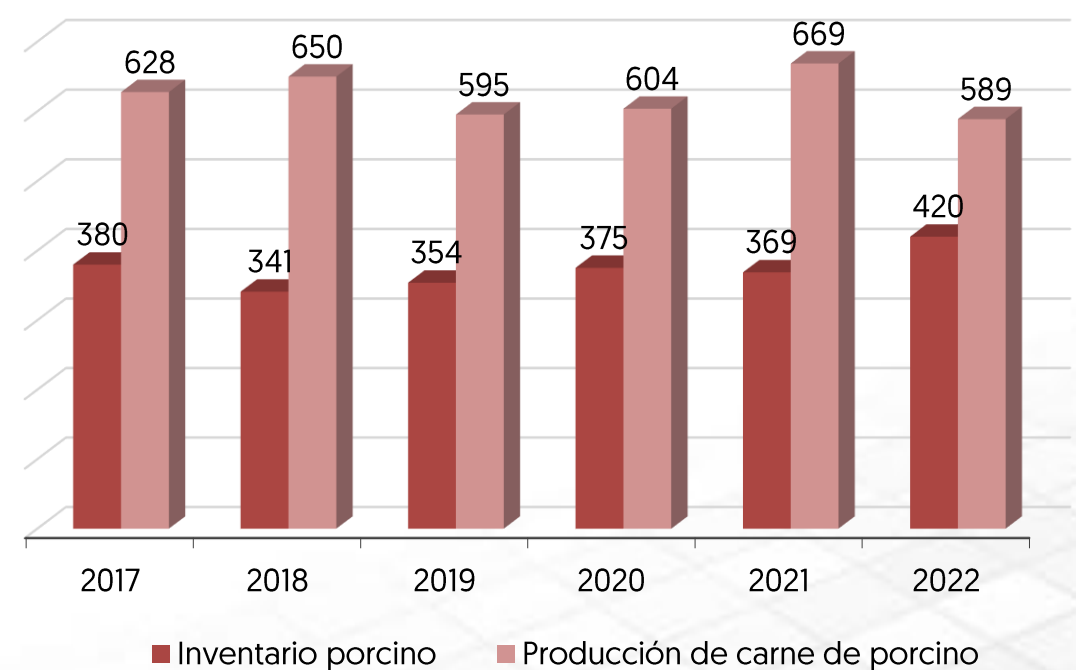

Fuentes: FAOSTAT, 2024.

IDH: indicador que mide el nivel de desarrollo de cada país, atendiendo a variables como la esperanza de vida, la educación o el ingreso per cápita. Desarrollo humano **muy alto** niveles superiores al 0.80; **alto** entre 0.70 y 0.80; **medio** entre 0.50 y 0.70; y **bajo** valoración inferior a 0.55  
MDD: Millones de dólares  
USD: Dólar estadounidense



**Agricultura**  
Secretaría de Agricultura  
y Desarrollo Rural



**SENASICA**  
SERVICIO NACIONAL DE SANIDAD,  
INOCUIDAD Y CALIDAD AGROALIMENTARIA