

Situación actual de la Peste Porcina Africana (PPA) en República Checa 2018-2024



**Primera aparición en el país:
27 de junio de 2017**

105

Focos reportados ante la OMSA en 2 provincias

112 casos

27º

lugar
En número de
focos de PPA
reportados
desde
2018

48º

lugar
En población
de cerdos
afectada por
PPA desde
2018

Cronología de detecciones de PPA en República Checa

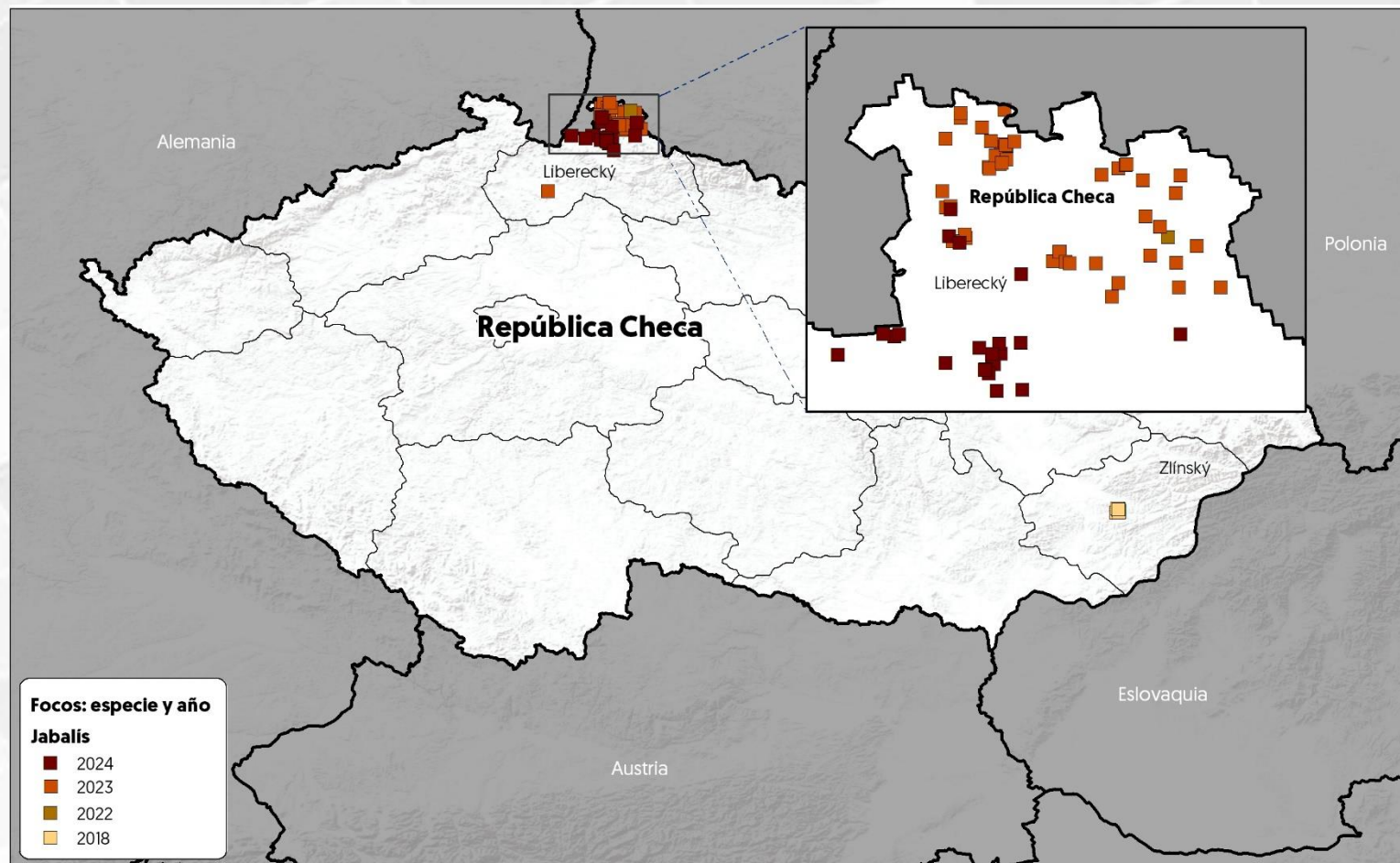

Porcentaje de focos por provincia

Jabalís

■ Liberecký

■ Zlínský

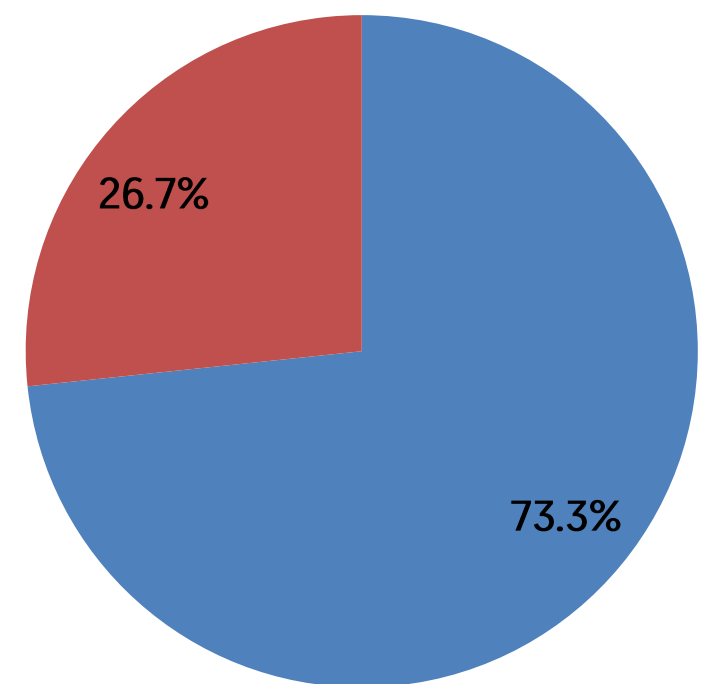

Última actualización: 20 de noviembre de 2024.

El 100% de los focos reportados han sido resueltos; todos los focos se han reportado en jabalís.

La población total afectada en el país ha sido de 111 animales, de los cuales 84 murieron y 27 fueron eliminados.

República Checa cuenta con el 0.15% de la suma total de focos acumulados [69,793] por los países afectados en el periodo 2018-2024.

La fecha de inicio del último foco reportado ante la OMSA fue el 14 de agosto de 2024.



República Checa se encuentra con estatus de PPA como “enfermedad ausente” para la especie doméstica. Entre 2017 y 2018 se reportó un brote el cual se presentó solo en animales silvestres, posterior a lo cual, una vez cerrado el evento, permaneció con un estatus de enfermedad Ausente en animales domésticos y silvestres durante cinco años. En noviembre de 2022 se identificó un nuevo brote en jabalís, el cual ha acumulado hasta el 2024, 77 focos con 84 casos, localizados en la provincia de Liberecký, la cual es colindante con Alemania y Polonia. El evento continúa activo.



Agricultura
Secretaría de Agricultura
y Desarrollo Rural



SENASICA
SERVICIO NACIONAL DE SANIDAD,
INOCUIDAD Y CALIDAD AGROALIMENTARIA

República Checa: situación económica y afectaciones monetarias de la PPA

58° lugar
a nivel mundial en inventario de
porcinos.

43° lugar
a nivel mundial en producción de carne de
porcino.

Inventario porcino 2022

1,328,820 cabezas

159 MDD

Fuentes: Elaborada con datos de FAOSTAT, 2024.

Producción de carne de porcino 2022

216,750 toneladas

476 MDD

Fuentes: Elaborada con datos de FAOSTAT y Banco Mundial, 2024.

Exportaciones 2022

452,221 animales vivos (cabezas)

56 MDD

19,828 toneladas de carne

35 MDD

Fuentes: Elaborada con datos de FAOSTAT, 2024.

Importaciones 2022

89,812 animales vivos (cabezas)

8 MDD

131,203 toneladas de carne

316 MDD

Fuentes: Elaborada con datos de FAOSTAT, 2024.

PIB nacional 2022 (nominal)

290,528 MDD

Fuentes: Banco Mundial, 2024.

PIB del sector primario 2022

5,524 MDD

Aportación al PIB nacional: 1.9%

Fuentes: Elaborada con datos de Banco Mundial, 2024.

Afectaciones por PPA (precios 2024)

Las afectaciones reportadas corresponden a jabalís, no es una cifra estimable de impacto económico, al no ser el daño en cerdos comerciales.

Fuentes: Elaborada con datos de FAOSTAT, 2024.

IDH 2022

0.895 – Muy Alto

Lugar 32°

Fuentes: PNUD, 2024.

Exportaciones e importaciones de República Checa con el mundo Millones de dólares

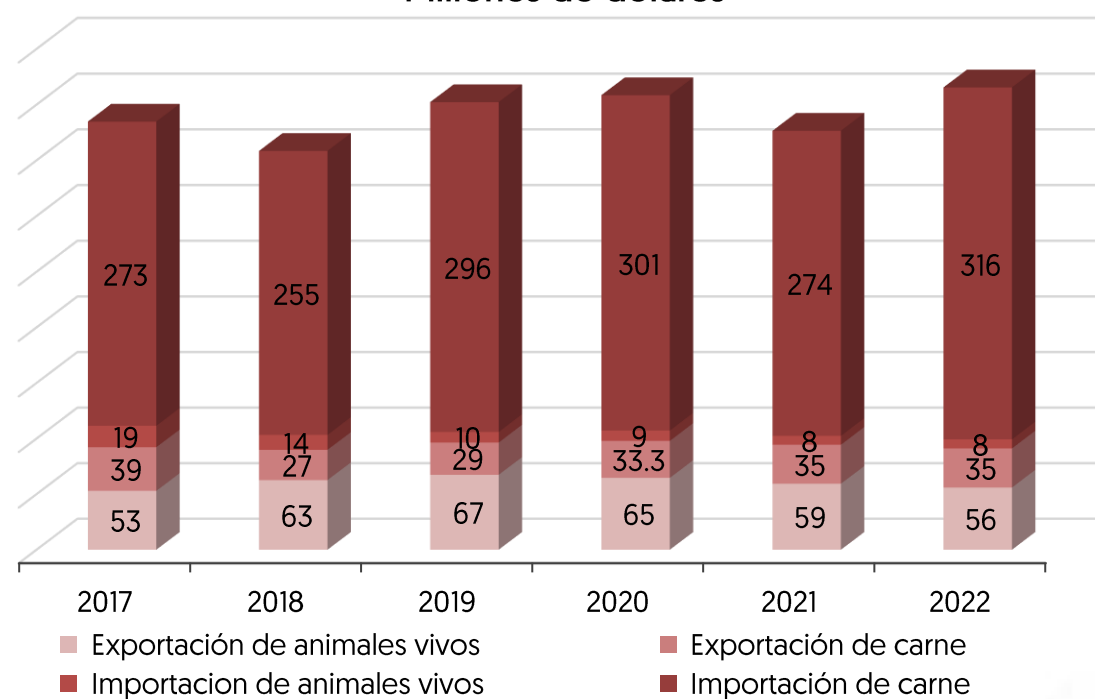

Fuentes: FAOSTAT, 2024.

Valor de inventario y producción de carne Millones de dólares

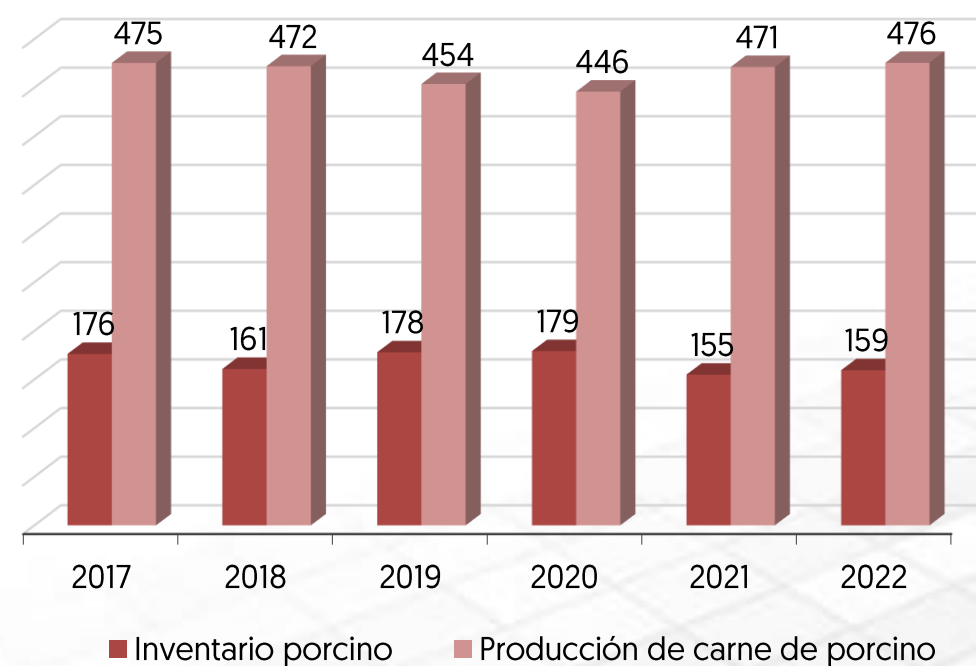

Fuentes: FAOSTAT, 2024.

IDH: indicador que mide el nivel de desarrollo de cada país, atendiendo a variables como la esperanza de vida, la educación o el ingreso per cápita. Desarrollo humano **muy alto** niveles superiores al 0.80; **alto** entre 0.70 y 0.80; **medio** entre 0.50 y 0.70; y **bajo** valoración inferior a 0.55
MDD: Millones de dólares
USD: Dólar estadounidense



Agricultura
Secretaría de Agricultura
y Desarrollo Rural



SENASICA
SERVICIO NACIONAL DE SANIDAD,
INOCUIDAD Y CALIDAD AGROALIMENTARIA