

# Situación actual de la Peste Porcina Africana (PPA) en Nepal 2022 - 2024

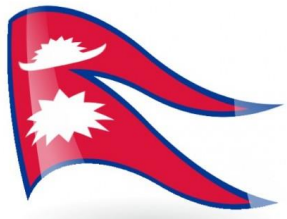

## Cronología de detecciones de PPA en Nepal

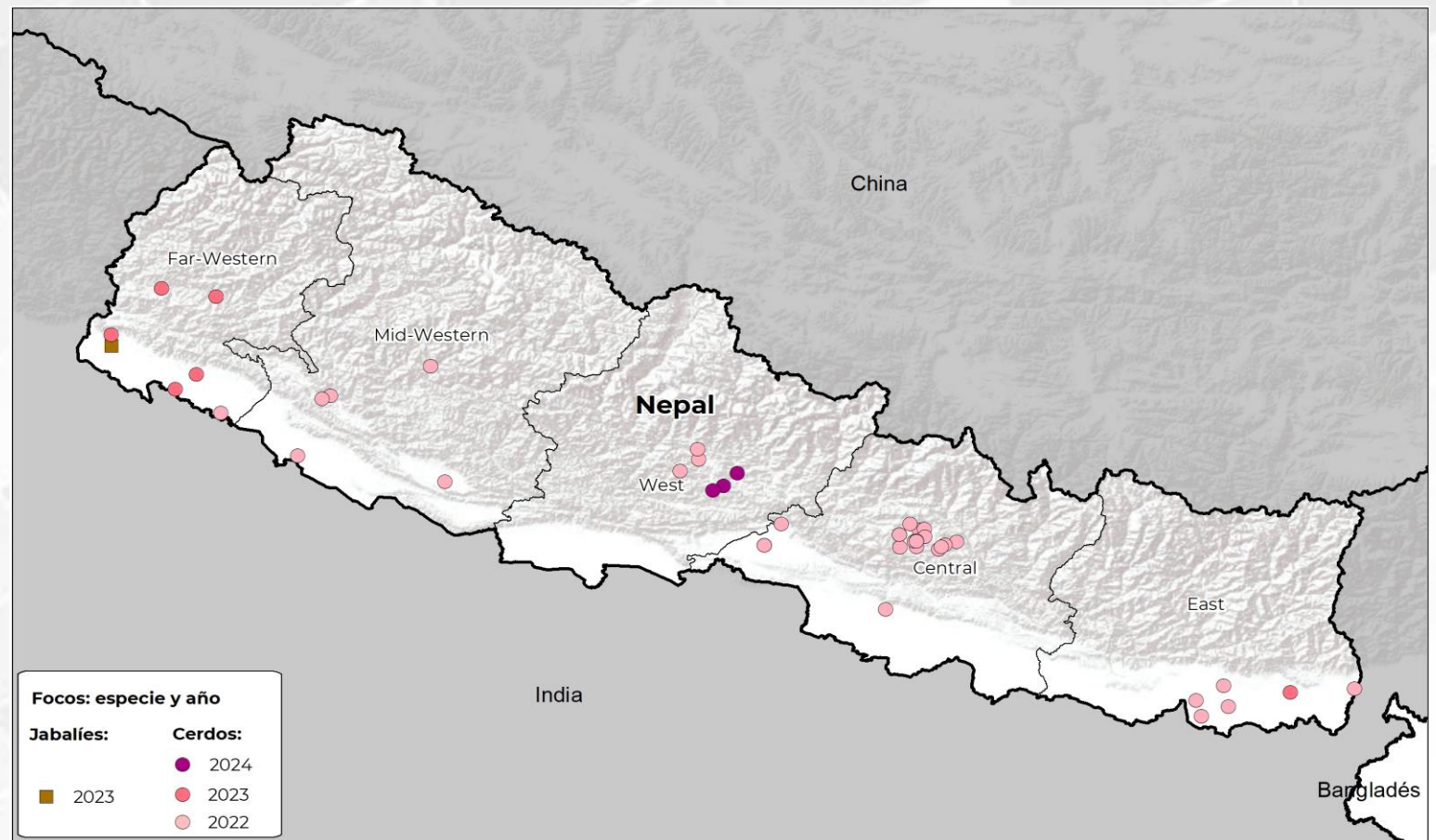

**Primera aparición en el país:**  
**30 de marzo de 2022**

**43**

Focos reportados ante la OMSA en 8 provincias

**17,466 casos**

**30°**

lugar  
En número de  
focos de PPA  
registrados  
desde 2018

**24°**

lugar  
En población  
afectada por PPA  
desde  
2018

Última actualización: 20 de noviembre de 2024.

El **100%** de los focos reportados hasta el momento **continúan activos**. Así mismo, el **97.67%** [42] de los focos se reportaron en **cerdos de explotación comercial** y el **2.33%** [1] en **jabalís**. Se informó de un total de **17,465 casos** correspondientes a cerdos de explotación comercial.

Hasta el momento se han contabilizado **16,589 animales afectados**, los cuales murieron a causa de la enfermedad.

Nepal cuenta con el **0.06%** de la suma del total de focos acumulados [69,793] por los países afectados en el periodo 2018 – 2024.

La fecha de inicio del **último foco** reportado ante la OMSA fue el pasado **30 de enero de 2024**.

## Porcentaje de focos por provincia

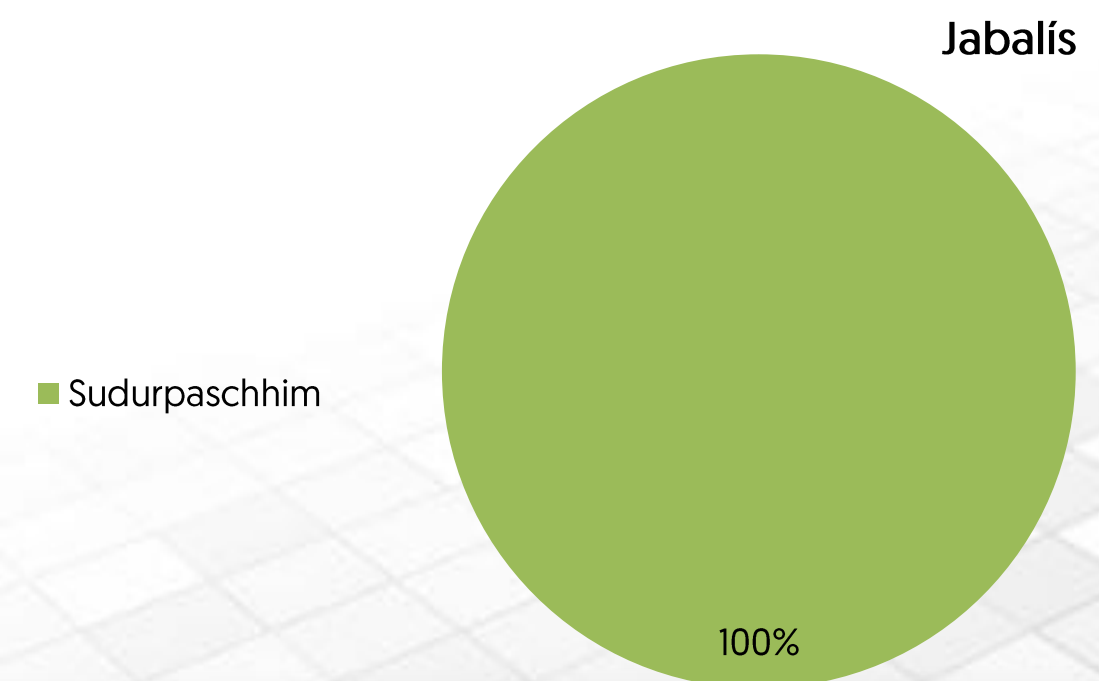
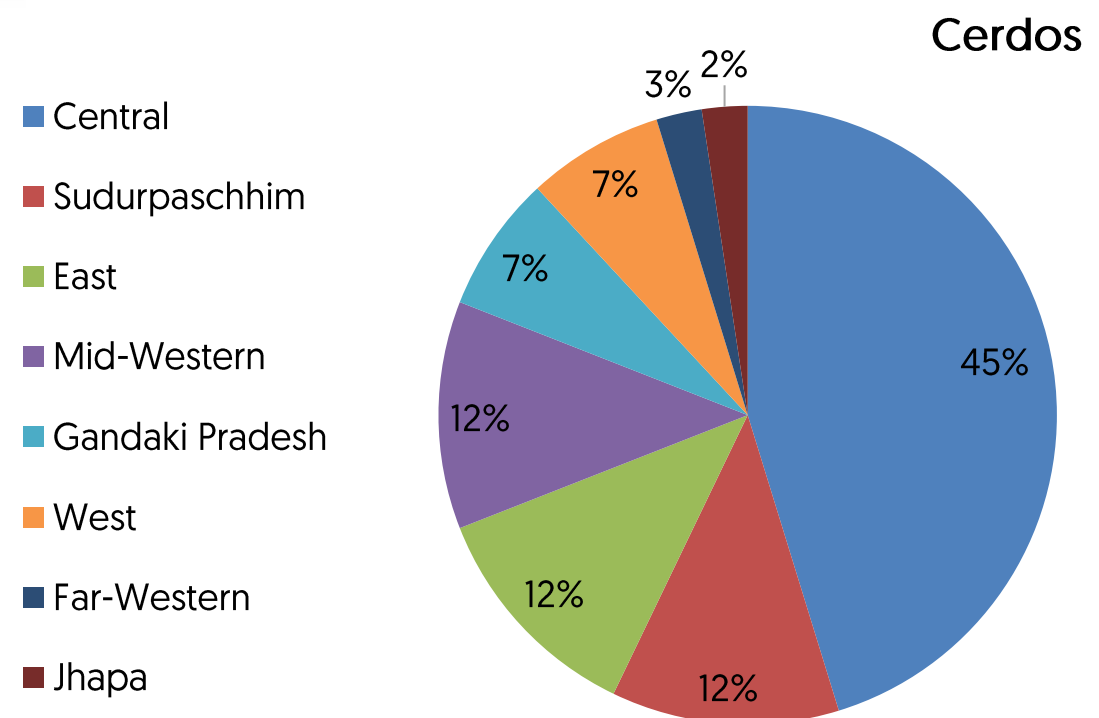

El 4 de febrero de 2024, el Departamento de Servicios Ganaderos de Nepal reportó a la OMSA su más reciente foco de Peste Porcina Africana (PPA) en cerdos de explotación comercial en la provincia de Gandaki Pradesh. En el brote se contabilizaron 17 animales susceptibles, de los cuales 8 estaban enfermos y 4 murieron a causa de la enfermedad.



**Agricultura**  
Secretaría de Agricultura  
y Desarrollo Rural



**SENASICA**  
SERVICIO NACIONAL DE SANIDAD,  
INOCUIDAD Y CALIDAD AGROALIMENTARIA

# Nepal: situación económica y afectaciones monetarias de la PPA

**54°** lugar  
a nivel mundial en inventario de  
porcinos.

**77°** lugar  
a nivel mundial en producción de carne de  
porcino.

## Inventario porcino 2022

1,504,624 cabezas

75 MDD

Fuentes: Elaborada con datos de FAOSTAT, 2024.

## Producción de carne de porcino 2022

36,059 toneladas

89 MDD

Fuentes: Elaborada con datos de FAOSTAT y Banco Mundial, 2024.

## Exportaciones 2022

0 animales vivos (cabezas)

0 USD

0 toneladas de carne

0 USD

Fuentes: Elaborada con datos de FAOSTAT, 2024.

## Importaciones 2022

0 animales vivos (cabezas)

0 USD

0 toneladas de carne

0 USD

Fuentes: Elaborada con datos de FAOSTAT, 2024.

## PIB nacional 2022 (nominal)

40,828 MDD

Fuentes: Banco Mundial, 2024.

## PIB del sector primario 2022

8,599 MDD

Aportación al PIB nacional: 21.1%

Fuentes: Elaborada con datos de Banco Mundial, 2024.

## Afectaciones por PPA (precios 2024)

16,588 cabezas

\$ 1,007,493 USD

Fuentes: Elaborada con datos de FAOSTAT, 2024.

## IDH 2022

0.601 – Medio

Lugar 146°

Fuentes: PNUD, 2024.

Exportaciones e importaciones de Nepal con el mundo  
Miles de dólares

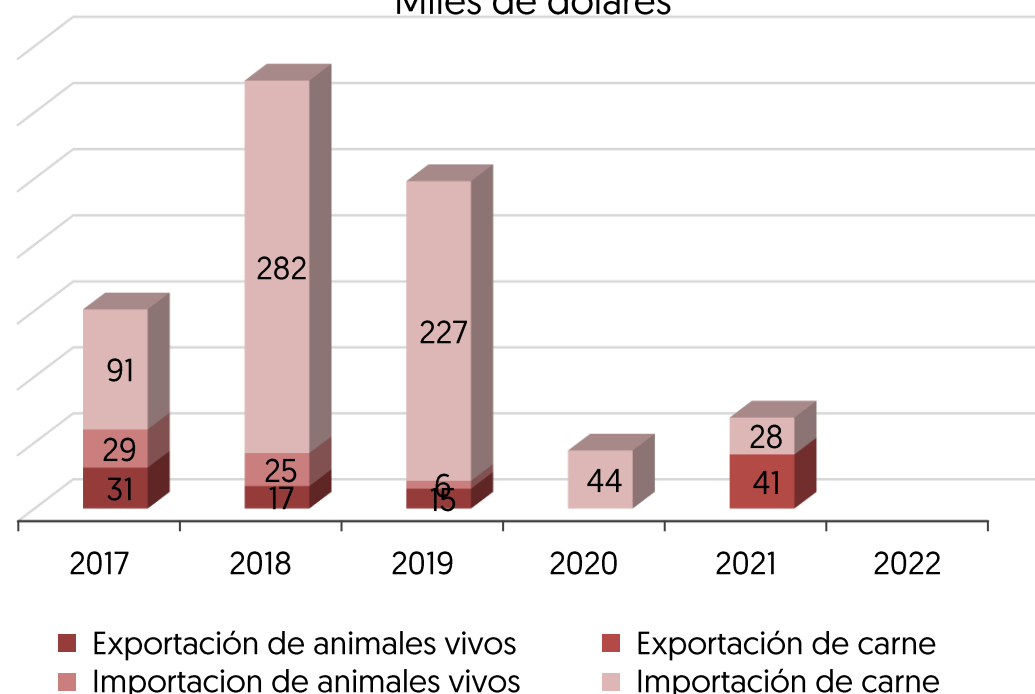

Fuentes: FAOSTAT, 2024.

Valor de inventario y producción de carne  
Millones de dólares

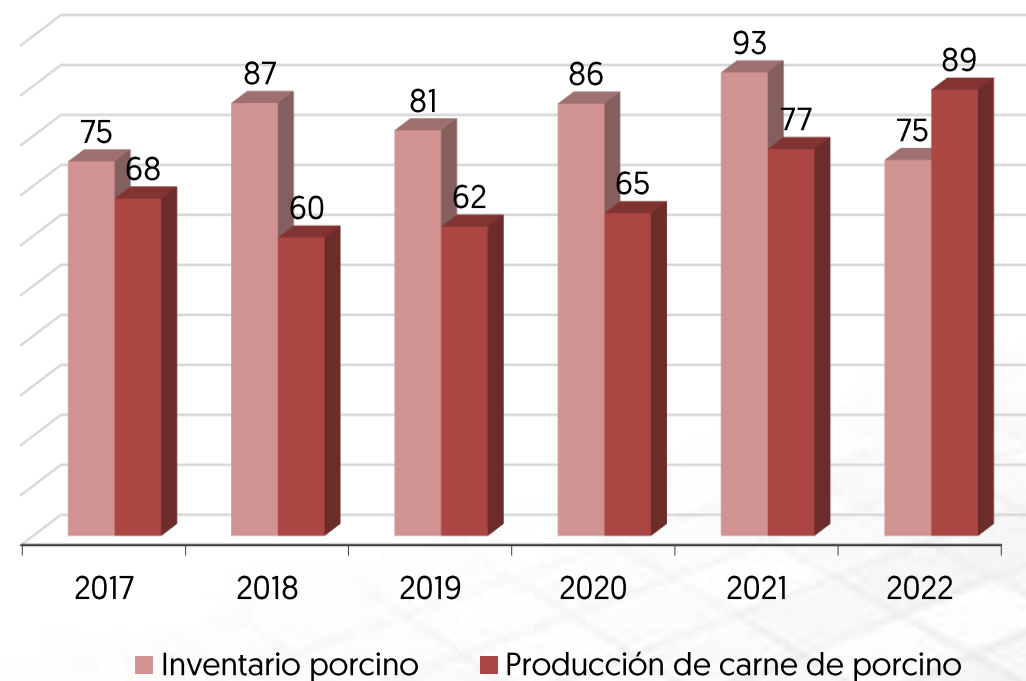

Fuentes: FAOSTAT, 2024.

IDH: indicador que mide el nivel de desarrollo de cada país, atendiendo a variables como la esperanza de vida, la educación o el ingreso per cápita. Desarrollo humano **muy alto** niveles superiores al 0.80; **alto** entre 0.70 y 0.80; **medio** entre 0.50 y 0.70; y **bajo** valoración inferior a 0.55

MDD: Millones de dólares  
USD: Dólar estadounidense



**Agricultura**  
Secretaría de Agricultura  
y Desarrollo Rural



**SENASICA**  
SERVICIO NACIONAL DE SANIDAD,  
INOCUIDAD Y CALIDAD AGROALIMENTARIA