

Situación actual de la Peste Porcina Africana (PPA) en Nepal 2022-2024

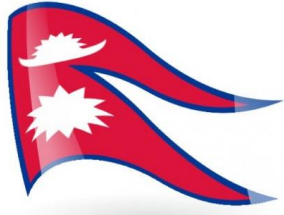

Primera aparición en el país:
30 de marzo de 2022

43

Focos reportados ante la OMSA en 8 provincias

17,466 casos

30^o

lugar
En número de
focos de PPA
registrados desde
2018.

21^o

lugar
En población
porcina afectada
por PPA desde
2018

Cronología de detecciones de PPA en Nepal

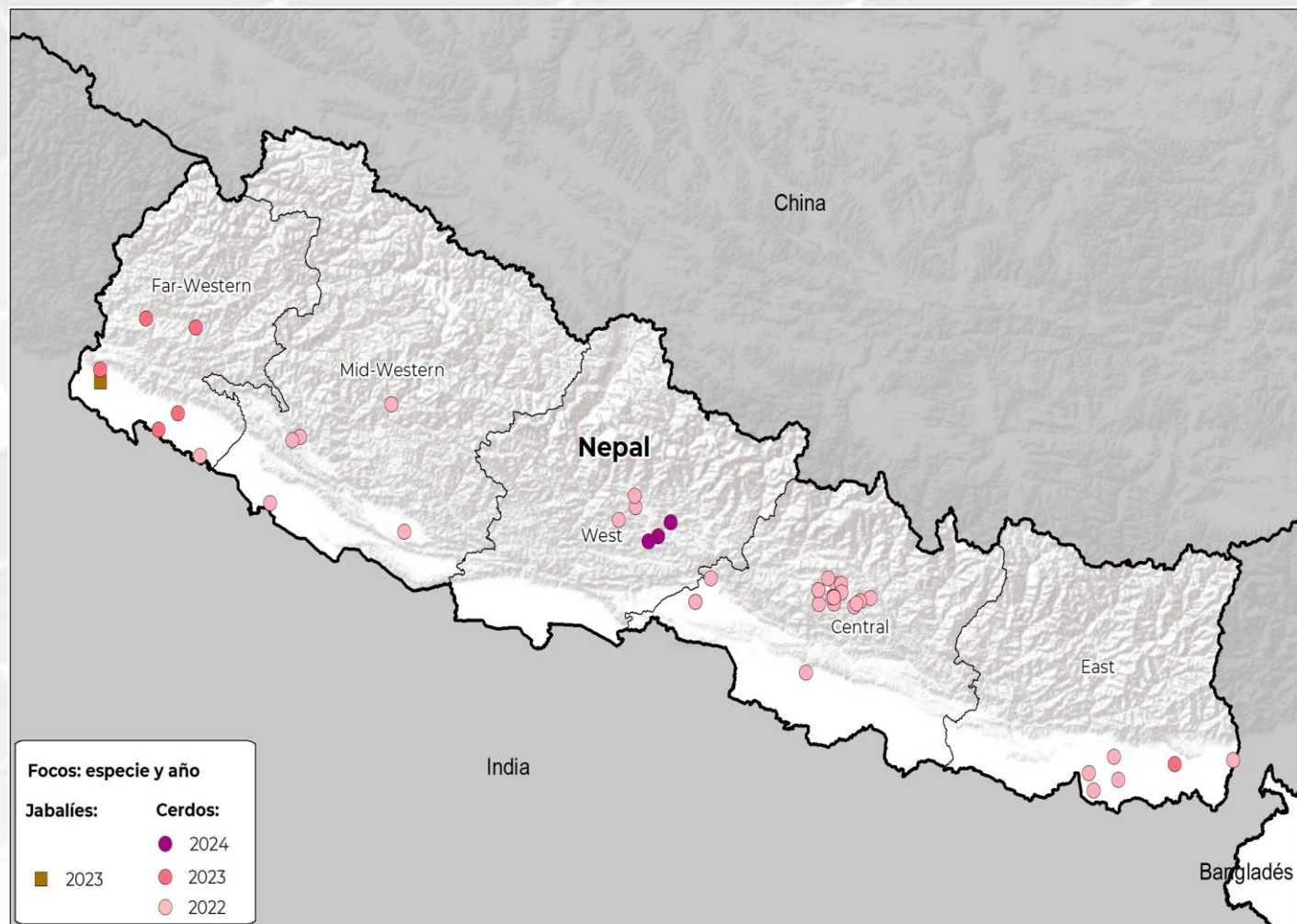

Última actualización: 20 de marzo de 2024.

El **100%** de los focos reportados hasta el momento **continúan activos**. Así mismo, el **97.67% (42)** de los focos se reportaron en **cerdos de explotación comercial** y el **2.33% (1)** en **jabalís**. Se informó de un total de **17,465 casos** correspondientes a cerdos de explotación comercial.

Hasta el momento se han contabilizado **16,589 animales afectados**, los cuales murieron a causa de la enfermedad.

Nepal cuenta con el **0.06% de la suma del total de focos acumulados (66,378)** por los países afectados en el periodo 2018 – 2024.

La fecha de inicio del **último foco** reportado ante la OMSA fue el pasado **30 de enero de 2024**.



El 4 de febrero del 2024, el Departamento de Servicios Ganaderos de Nepal, reportó ante la Organización Mundial de Sanidad Animal (OMSA), su más reciente foco, el cual se presentó en cerdos de explotación comercial en la provincia Gandaki Pradesh, en donde se contabilizaron 17 animales susceptibles, 8 enfermos y 4 animales muertos por PPA.

Porcentaje de focos por provincia

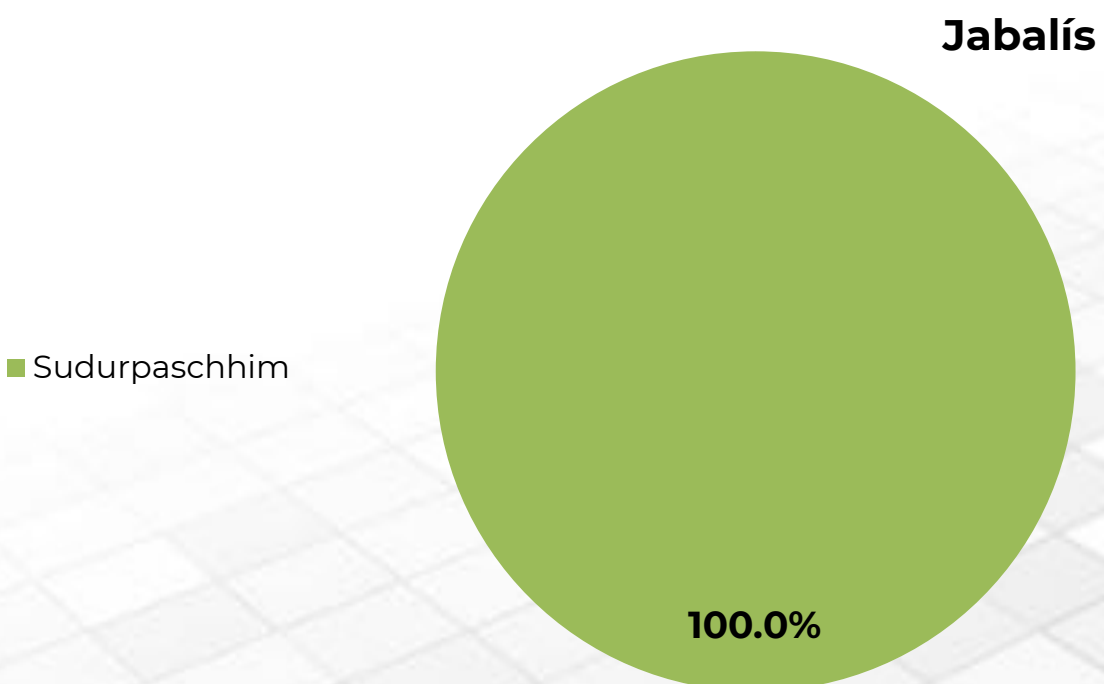
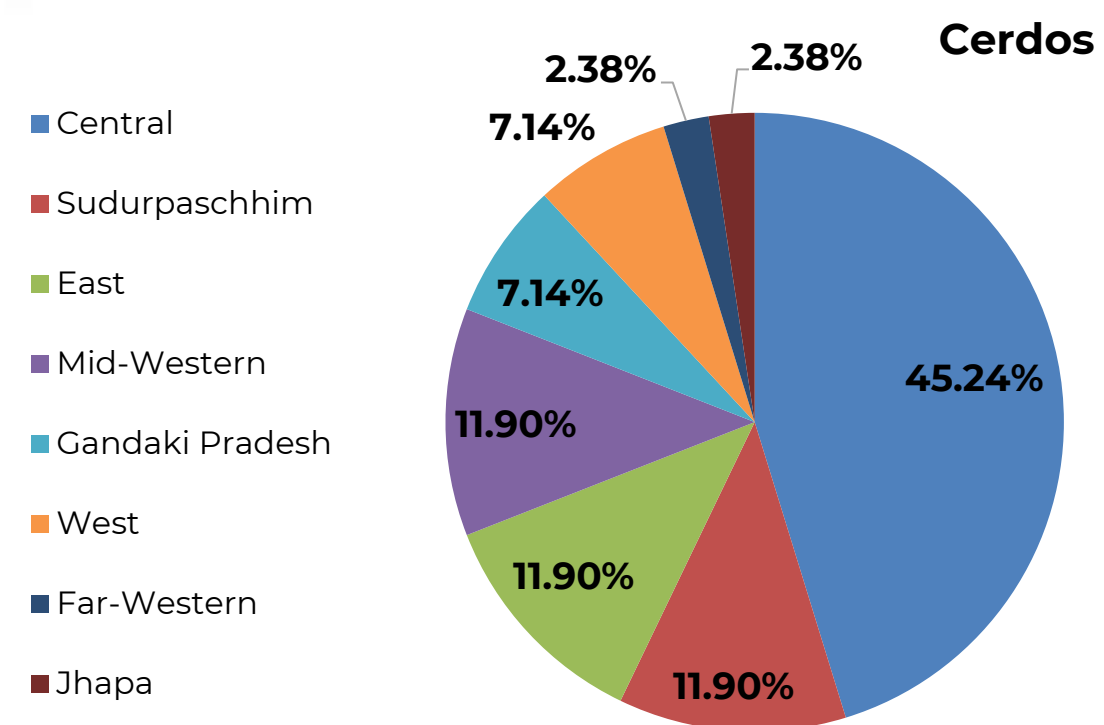

"ESTE PROGRAMA ES PÚBLICO, AJENO A CUALQUIER PARTIDO POLÍTICO. QUEDA PROHIBIDO EL USO PARA FINES DISTINTOS A LOS ESTABLECIDOS EN EL PROGRAMA"



GOBIERNO DE
MÉXICO

AGRICULTURA
SECRETARÍA DE AGRICULTURA Y DESARROLLO RURAL



SENASICA
SERVICIO NACIONAL DE SANIDAD,
INOCUIDAD Y CALIDAD AGROALIMENTARIA

54° lugar
a nivel mundial en **inventario**
de porcinos.

79° lugar
a nivel mundial en producción de
carne de porcinos.

Inventario porcino 2021

1,588,838 cabezas

107 MDD

Fuentes: Elaborada con datos de FAOSTAT, 2023.

Exportaciones 2021

0 animales vivos (cabezas)

0 USD

56 toneladas de carne

41 Mil dólares

Fuentes: Elaborada con datos de FAOSTAT, 2023.

PIB nacional 2021 (nominal)

36,289 MDD

Fuentes: Banco Mundial, 2023.

Afectaciones por PPA (precios 2023)

16,588 cabeza

\$ 1,028,540 USD

Fuentes: Elaborada con datos de FAOSTAT, 2023.

Producción de carne de porcino 2021

31,450 toneladas

69 MDD

Aportación al PIB del sector primario: 0.9%

Fuentes: Elaborada con datos de FAOSTAT y Banco Mundial, 2023.

Importaciones 2021

0 animales vivos (cabezas)

0 USD

2 toneladas de carne

28 Mil dólares

Fuentes: Elaborada con datos de FAOSTAT, 2023.

PIB del sector primario 2021

7,737 MDD

Aportación al PIB nacional: 21.3%

Fuentes: Elaborada con datos de Banco Mundial, 2023.

IDH 2021

0.602 – Medio

Lugar 143°

Fuentes: PNUD, 2023.

Exportaciones e importaciones de Nepal con el mundo
Miles de dólares

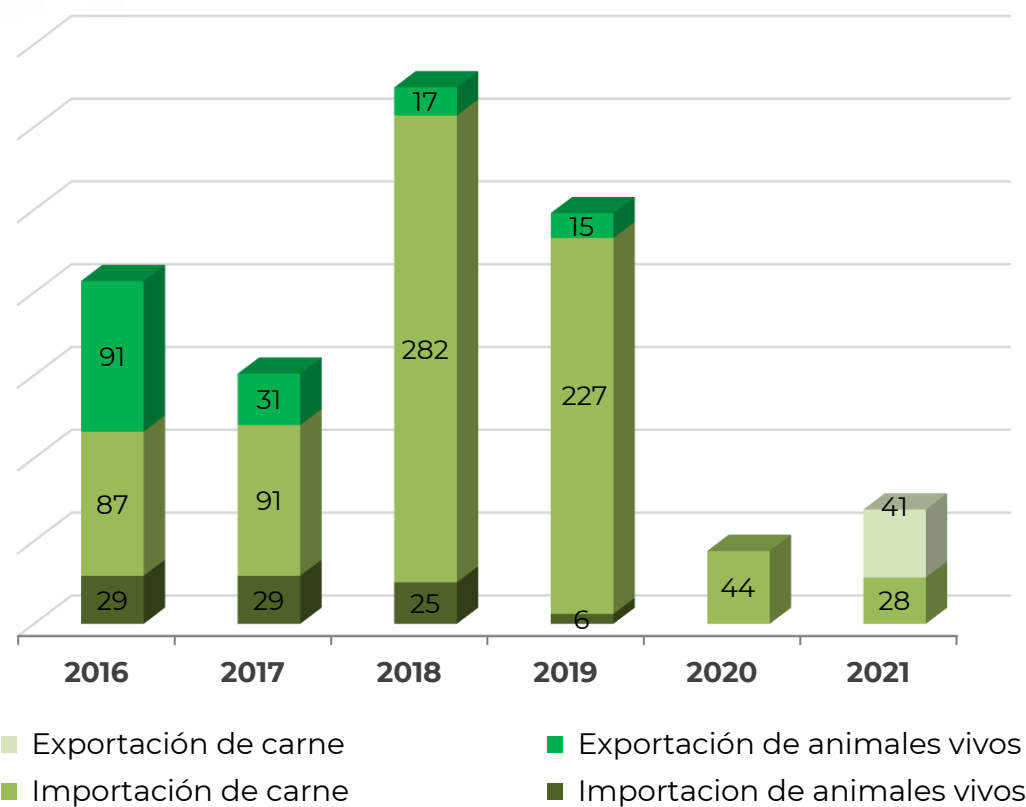

Fuentes: FAOSTAT, 2023.

IDH: indicador que mide el nivel de desarrollo de cada país, atendiendo a variables como la esperanza de vida, la educación o el ingreso per cápita. Desarrollo humano **muy alto** niveles superiores al 0.80; **alto** entre 0.70 y 0.80; **medio** entre 0.50 y 0.70; y **bajo** valoración inferior a 0.55
MDD: Millones de dólares
USD: Dólar estadounidense

Valor de inventario y producción de carne
Millones de dólares

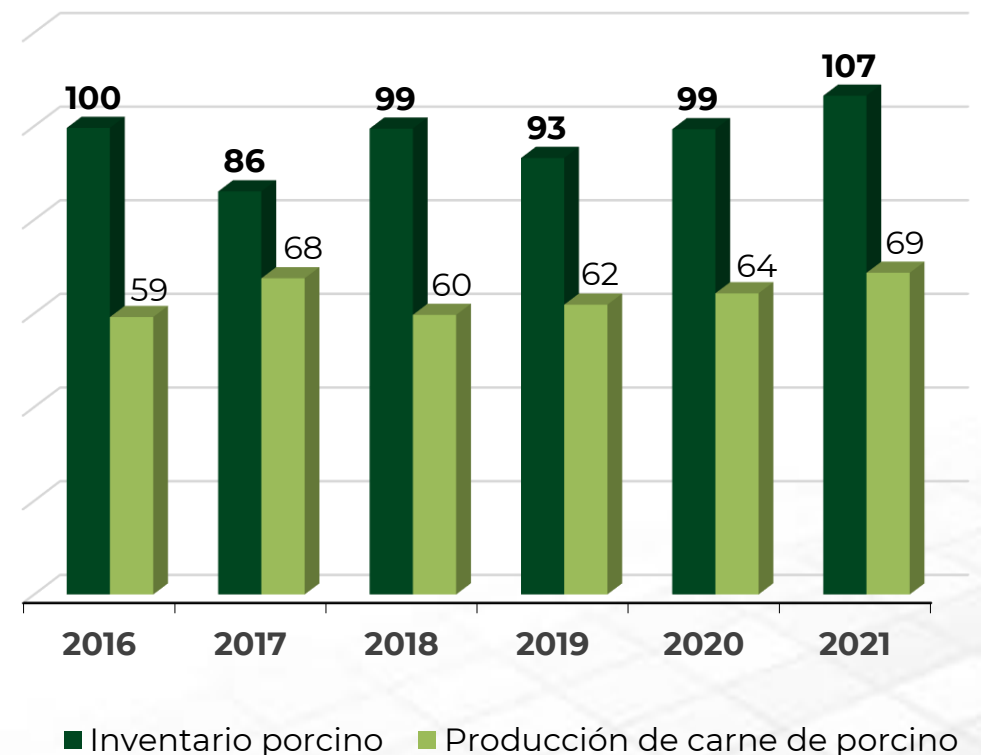

Fuentes: FAOSTAT, 2023.

"ESTE PROGRAMA ES PÚBLICO, AJENO A CUALQUIER PARTIDO POLÍTICO. QUEDA PROHIBIDO EL USO PARA FINES DISTINTOS A LOS ESTABLECIDOS EN EL PROGRAMA"



GOBIERNO DE
MÉXICO

AGRICULTURA
SECRETARÍA DE AGRICULTURA Y DESARROLLO RURAL



SENASICA
SERVICIO NACIONAL DE SANIDAD,
INOCUIDAD Y CALIDAD AGROALIMENTARIA