# Situación actual de la Peste Porcina Africana (PPA) en Moldavia

**Fecha de actualización:** 21 de mayo de 2025

Primera aparición en el país
**04 de octubre de 2016**
Fecha de inicio del **último foco reportado**
**06 de mayo de 2025**
Evento epidemiológico en curso

**240** Focos reportados ante la OMSA en 31 provincias

**1,309 casos**

## Cronología de detecciones de PPA en Moldavia

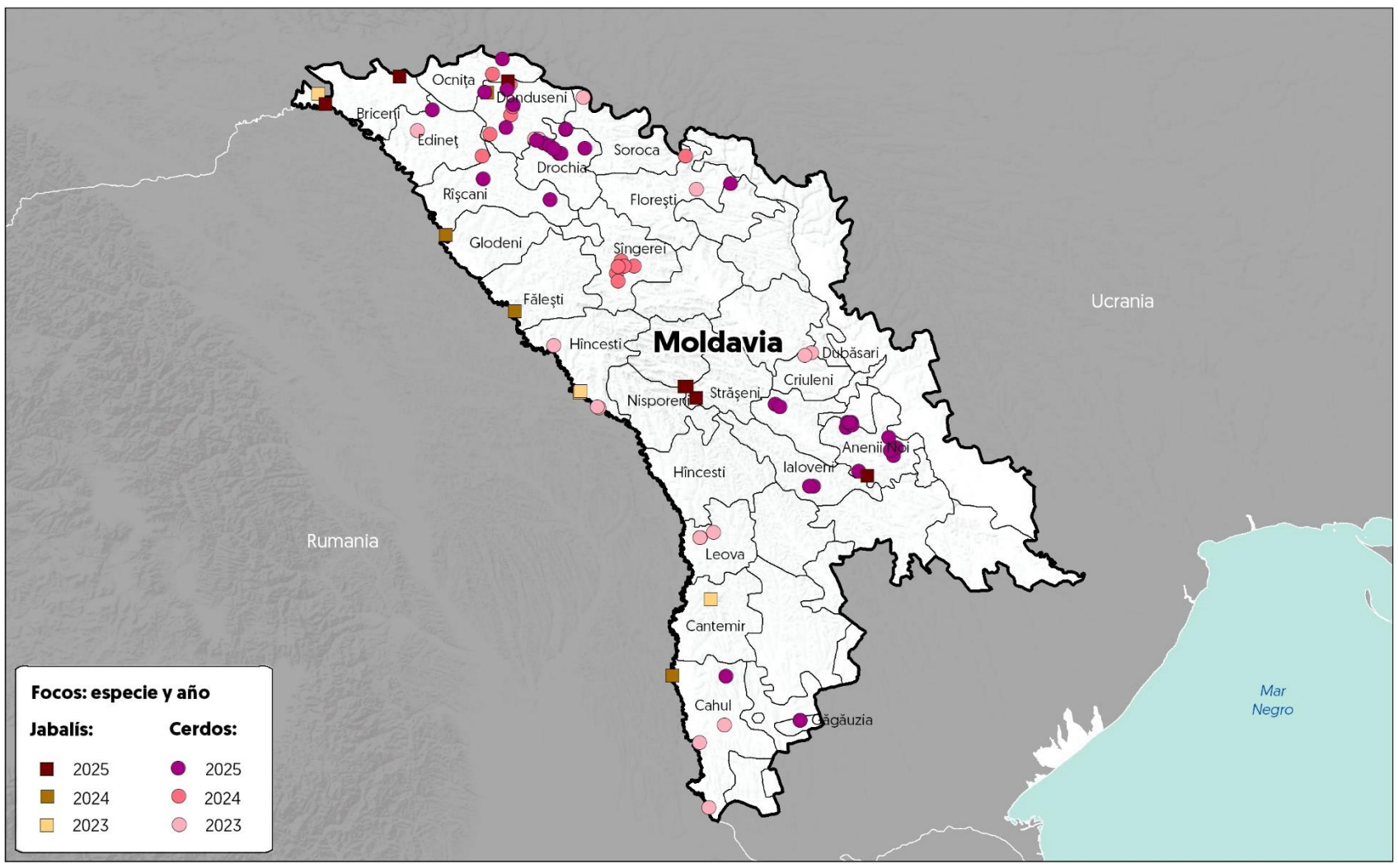


**Moldavia** ocupa el **20°** lugar entre los **57 países** que han reportado focos de PPA ante la OMSA desde 2018, representando el **0.30%** **del total acumulado hasta el 2025 (79,882 focos)**.

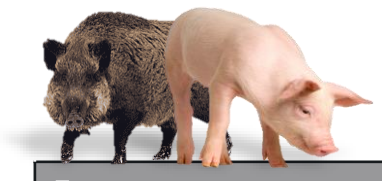

| | Cerdos de explotación comercial | Cerdos de traspatio | Cerdos de producción | Jabalís | Total |
|---|---|---|---|---|---|
| Focos | 12 | 126 | 1 | 101 | 240 |
| % Focos | 5.0% | 52.5% | 0.4% | 42.1% | |
| Casos (enfermos) | 426 | 633 | 1 | 249 | 1,309 |
| % casos | 32.5% | 48.4% | 0.1% | 19.0% | |
| Animales afectados | 39,730 | 1,662 | 1 | 249 | 41,642 |
| Muertos | 367 | 460 | 1 | 245 | 1,073 |
| Destruidos o sacrificados | 39,363 | 1,202 | - | 4 | 40,569 |

EL DATO DE LA SEMANA

El **22 de abril de 2025**, se informó que aproximadamente 118 mil cerdos (equivalentes al 20% de la población porcina total de Moldavia) fueron sacrificados entre marzo y abril como consecuencia de brotes de PPA. Desde enero, se han detectado cerca de 30 brotes en distintas regiones del territorio moldavo, incluidos dos en granjas comerciales. Monitor Zoosanitario 230425

El **24 de abril de 2025**, la Agencia Nacional de Seguridad Alimentaria (ANSA) de Moldavia informó que el 18 de abril, se confirmó un caso de Peste Porcina Africana (PPA) en un jabalí encontrado en la zona fronteriza de la ciudad de Lipcani, distrito de Briceni. Fuente: Monitor Zoosanitario 240425

El **21 de mayo 2025**, la ANSA de Moldavia informó que entre el 8 y el 19 de mayo de 2025, la República de Moldavia registró un brote de Peste Porcina Africana (PPA) en cerdos domésticos ubicados en la aldea de Pelinia, distrito de Drochia. Fuente: Monitor Zoosanitario 210525

## Porcentaje de focos por provincia

### Cerdos

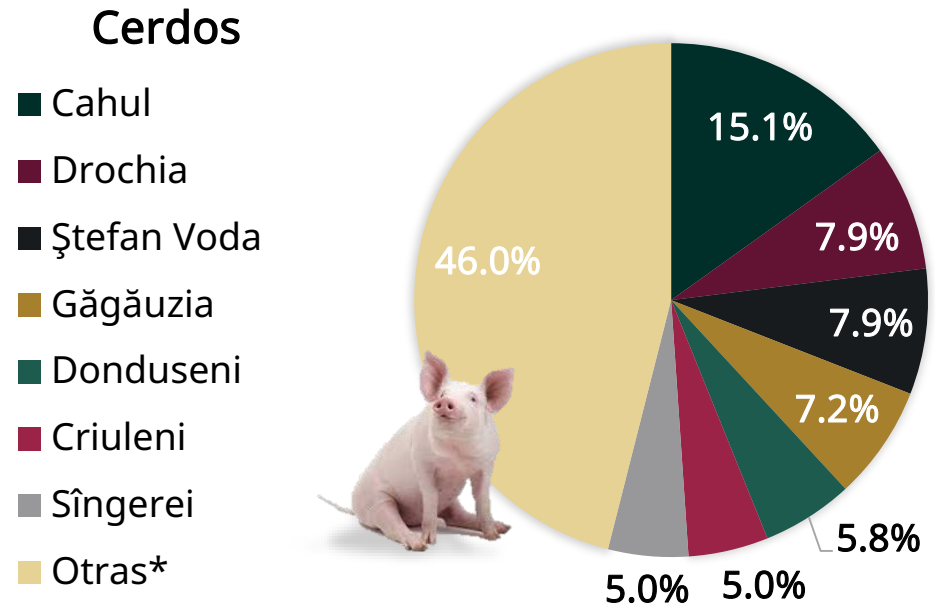


**Otras***: Edineţ, Soroca, Drochia, Sîngerei, Glodeni, Criuleni, Cimişlia, Fălești, Briceni, Orhei, Taraclia, Rîşcani, Causeni, Dubăsari, Ocniţa, Străşeni, Anenii Noi.

### Jabalís

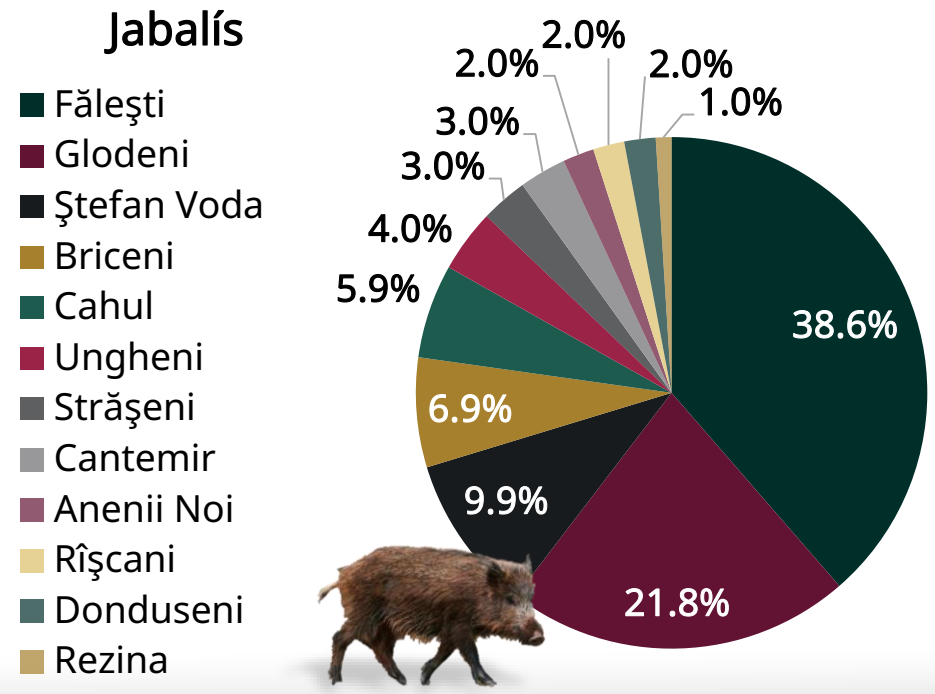


Agricultura
Secretaría de Agricultura y Desarrollo Rural

SENASICA
SERVICIO NACIONAL DE SANIDAD, INOCUIDAD Y CALIDAD AGROALIMENTARIA

# Moldavia: situación económica y afectaciones monetarias de la PPA

**90° lugar** a nivel mundial en **inventario de porcinos.**

**69° lugar** a nivel mundial en producción de **carne de porcino.**

| Inventario porcino 2022 |
|---|
| 347,900 cabezas |
| 44 MDD |

Fuentes: Elaborada con datos de FAOSTAT, 2024.

| Producción de carne de porcino 2022 |
|---|
| 52,710 toneladas |
| 116 MDD |

Fuentes: Elaborada con datos de FAOSTAT y Banco Mundial, 2024.

| Exportaciones 2022 |
|---|
| 0 animales vivos (cabezas) |
| 0 USD |
| 80 kilogramos de carne |
| 1,000 USD |

Fuentes: Elaborada con datos de FAOSTAT, 2024.

| Importaciones 2022 |
|---|
| 23,069 animales vivos (cabezas) |
| 3,840 Mil dólares |
| 3,075 toneladas de carne |
| 7,038 Mil dólares |

Fuentes: Elaborada con datos de FAOSTAT, 2024.

| PIB nacional 2022 (nominal) |
|---|
| 14,508 MDD |

Fuentes: Banco Mundial, 2024.

| PIB del sector primario 2022 |
|---|
| 1,203 MDD |
| Aportación al PIB nacional: 8.3% |

Fuentes: Elaborada con datos de Banco Mundial, 2024.

| Afectaciones por PPA (precios 2024) |
|---|
| 41,374 cabezas |
| $ 7,157,045 USD |

Fuentes: Elaborada con datos de FAOSTAT, 2024.

| IDH 2022 | |
|---|---|
| 0.763 – Alto | Lugar 86° |

Fuentes: PNUD, 2024.

**Exportaciones e importaciones de Moldavia con el mundo**
Miles de dólares

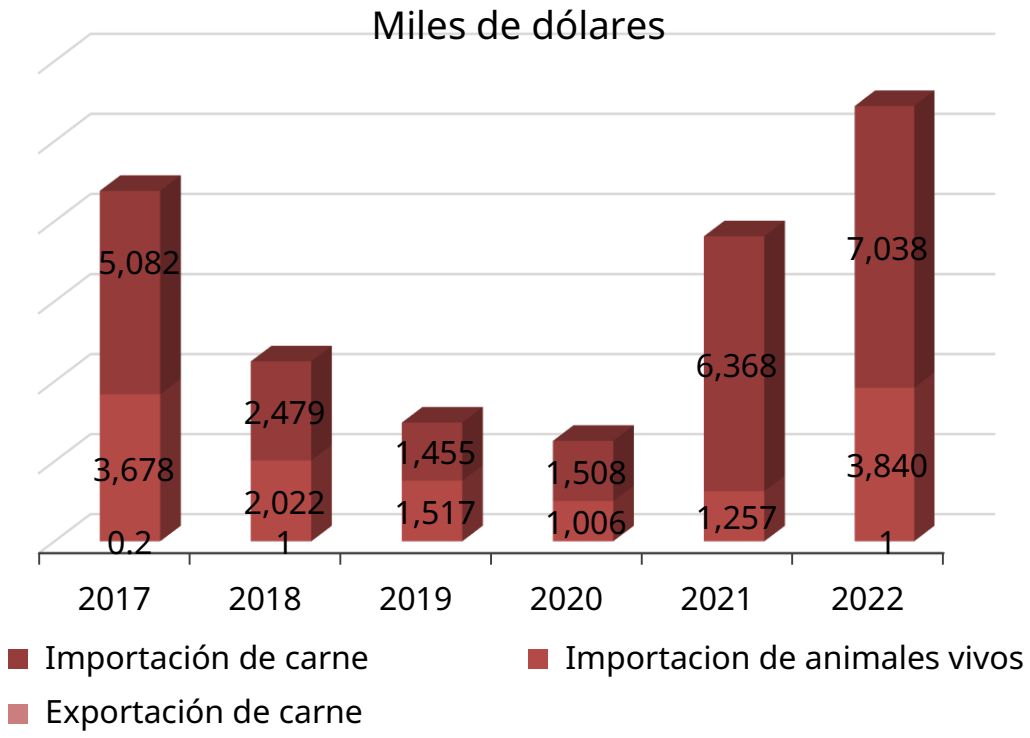


Fuentes: FAOSTAT, 2024.

**Valor de inventario y producción de carne**
Millones de dólares

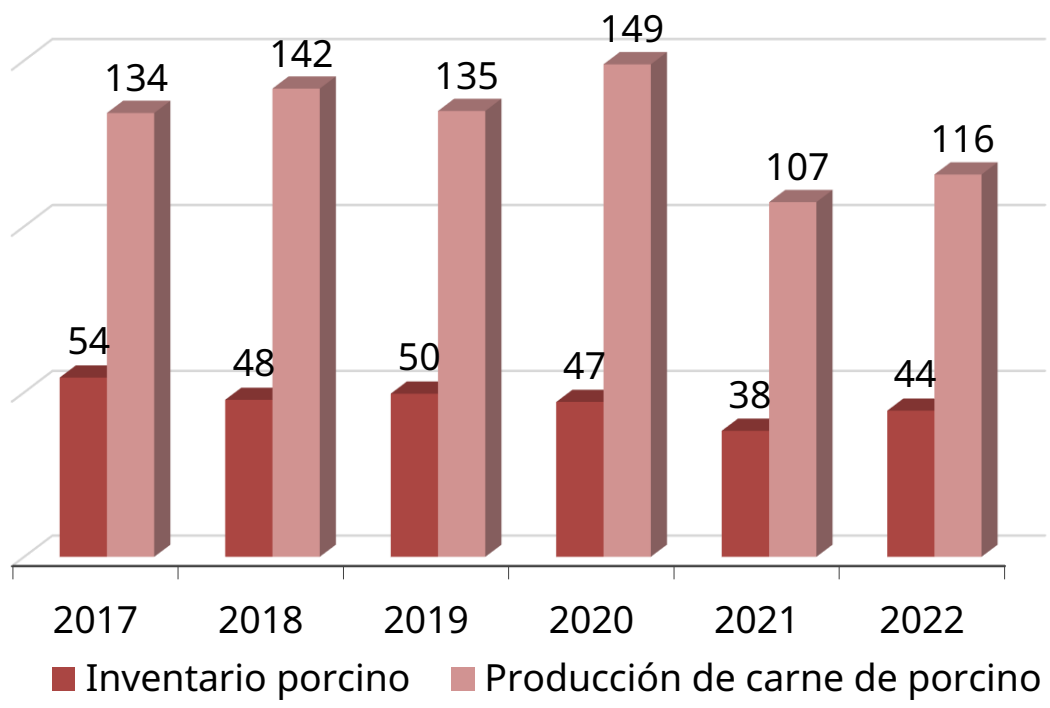


Fuentes: FAOSTAT, 2024.

**IDH**: indicador que mide el nivel de desarrollo de cada país, atendiendo a variables como la esperanza de vida, la educación o el ingreso per cápita. Desarrollo humano ***muy alto*** niveles superiores al 0.80; ***alto*** entre 0.70 y 0.80; ***medio*** entre 0.50 y 0.70; y ***bajo*** valoración inferior a 0.55
**MDD:** Millones de dólares
**USD:** Dólar estadounidense

Agricultura
Secretaría de Agricultura y Desarrollo Rural

SENASICA
SERVICIO NACIONAL DE SANIDAD, INOCUIDAD Y CALIDAD AGROALIMENTARIA