

# Situación actual de la Peste Porcina Africana (PPA) en Laos 2019-2024



Primera aparición en el país:  
**02 de junio de 2019**

**151**

Focos reportados ante la OMSA en 17 de provincias

**15,817 casos**

**24°**

lugar  
En número de  
focos de PPA  
reportados  
desde 2018

**16°**

lugar  
En población de  
cerdos  
afectados por  
PPA desde  
2018

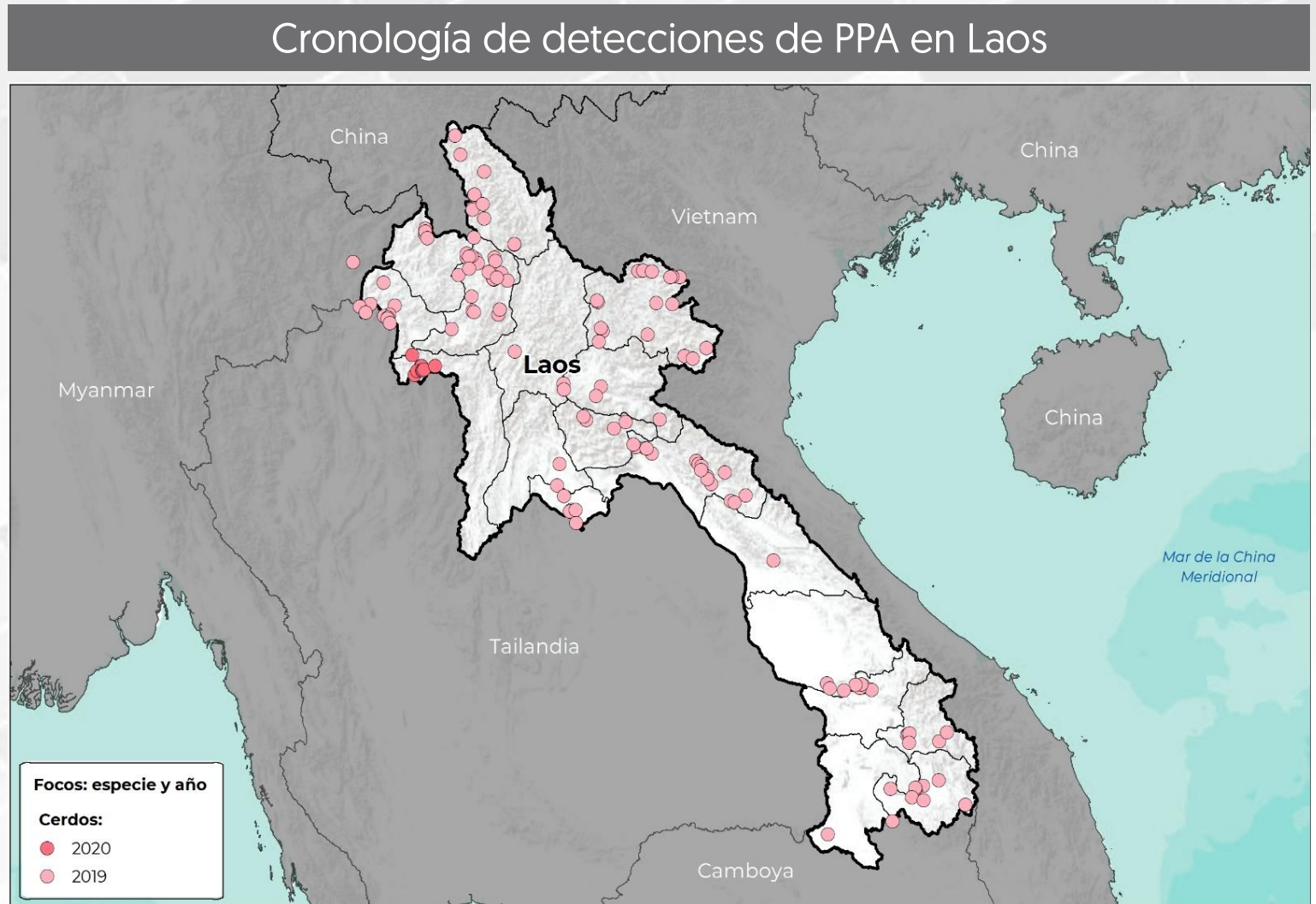

## Porcentaje de focos por provincia

### Cerdos

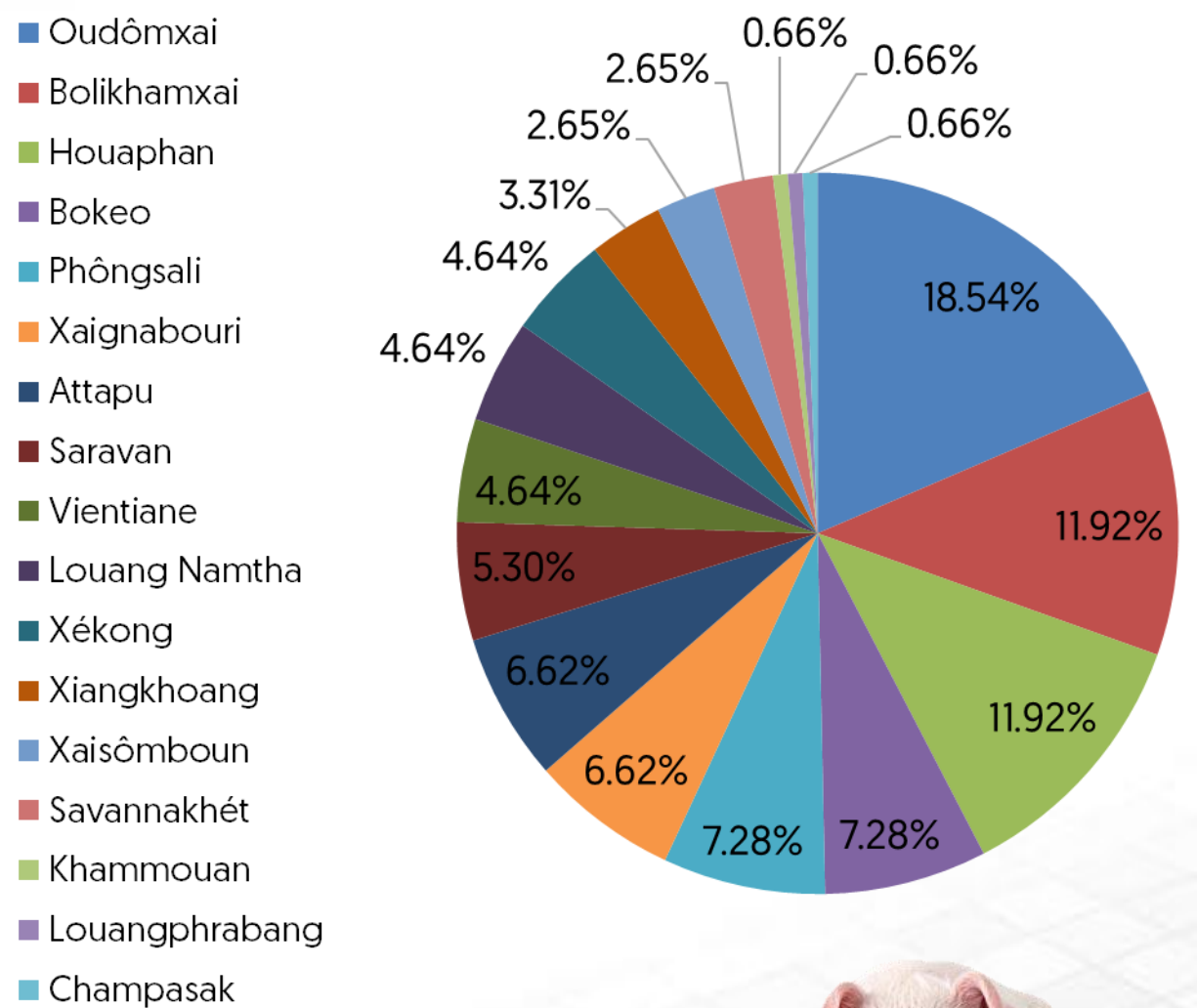

Última actualización: 23 de octubre de 2024.

El total de focos se ha resuelto; el 97.35% [147] corresponden a cerdos de traspatio, 0.66% [1] a cerdos de explotaciones comerciales y 0.66% [1] a cerdos de producción; no se han registrado casos en jabalís, pero se reportaron dos focos en cerdos encontrados en el bosque.

La población total afectada fue de 39,950 animales, de los cuales 15,817 cerdos se reportaron muertos y 24,133 eliminados.

Laos cuenta con el 0.22% de la suma del total de focos acumulados por los países afectados en el periodo 2018-2024.

La fecha de inicio del último foco fue el 29 de septiembre de 2020.



El último evento reportado por Laos fue cerrado el 15 de abril de 2021, a partir de entonces no se han registrado nuevos eventos y se mantiene el estatus de "enfermedad presente limitada a zonas" en animales domésticos y silvestres, ante la OMSA desde 2019.



**Agricultura**  
Secretaría de Agricultura  
y Desarrollo Rural



**SENASICA**  
SERVICIO NACIONAL DE SANIDAD,  
INOCUIDAD Y CALIDAD AGROALIMENTARIA

# Laos: situación económica y afectaciones monetarias de la PPA

**30°** lugar  
a nivel mundial en inventario de  
porcinos.

**57°** lugar  
a nivel mundial en producción de carne de  
porcino.

## Inventario porcino 2022

4,408,000 cabezas

945 MDD

Fuentes: Elaborada con datos de FAOSTAT, 2024.

## Producción de carne de porcino 2022

101,253 toneladas

252 MDD

Fuentes: Elaborada con datos de FAOSTAT y Banco Mundial, 2024.

## Exportaciones 2022

570,000 animales vivos (cabezas)

33,700 Mil dólares

0 toneladas de carne

0 USD

Fuentes: Elaborada con datos de FAOSTAT, 2024.

## Importaciones 2022

790,000 animales vivos (cabezas)

48 MDD

1,870 toneladas de carne

5,773 Mil dólares

Fuentes: Elaborada con datos de FAOSTAT, 2024.

## PIB nacional 2022 (nominal)

15,469 MDD

Fuentes: Banco Mundial, 2024.

## PIB del sector primario 2022

2,300 MDD

Aportación al PIB nacional: 14.9%

Fuentes: Elaborada con datos de Banco Mundial, 2024.

## Afectaciones por PPA (precios 2024)

39,950 cabezas

\$ 9,058,564 USD

Fuentes: Elaborada con datos de FAOSTAT, 2024.

## IDH 2022

0.620 – Medio

Lugar 139°

Fuentes: PNUD, 2024.

### Exportaciones e importaciones de Lao con el mundo Miles de dólares

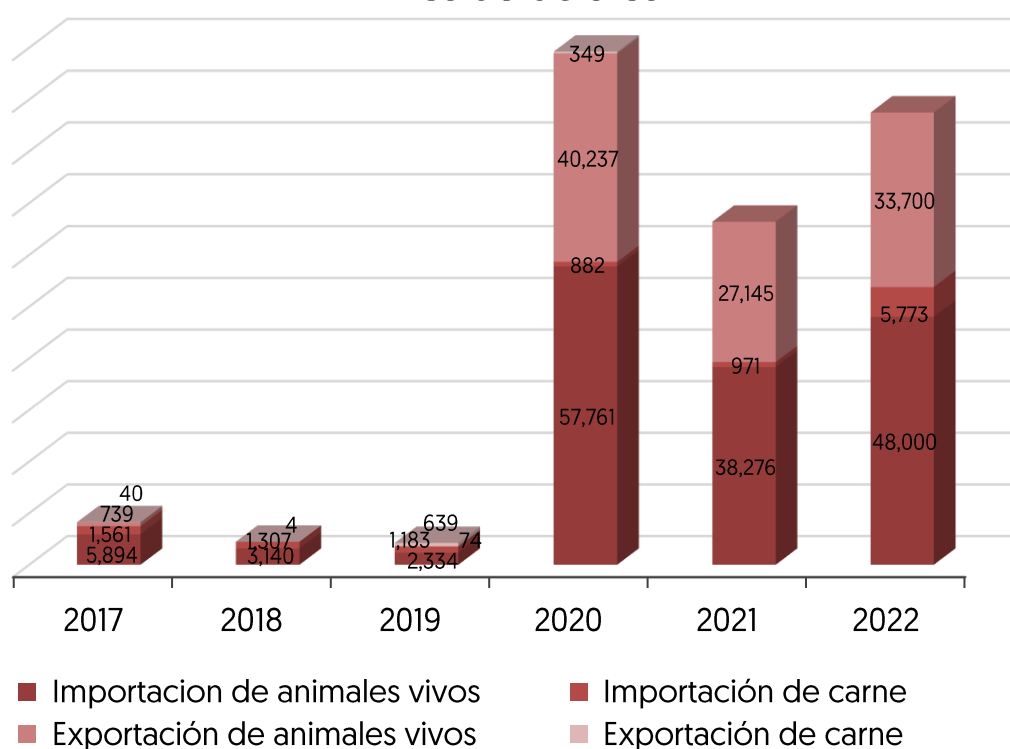

Fuentes: FAOSTAT, 2024.

### Valor de inventario y producción de carne Millones de dólares

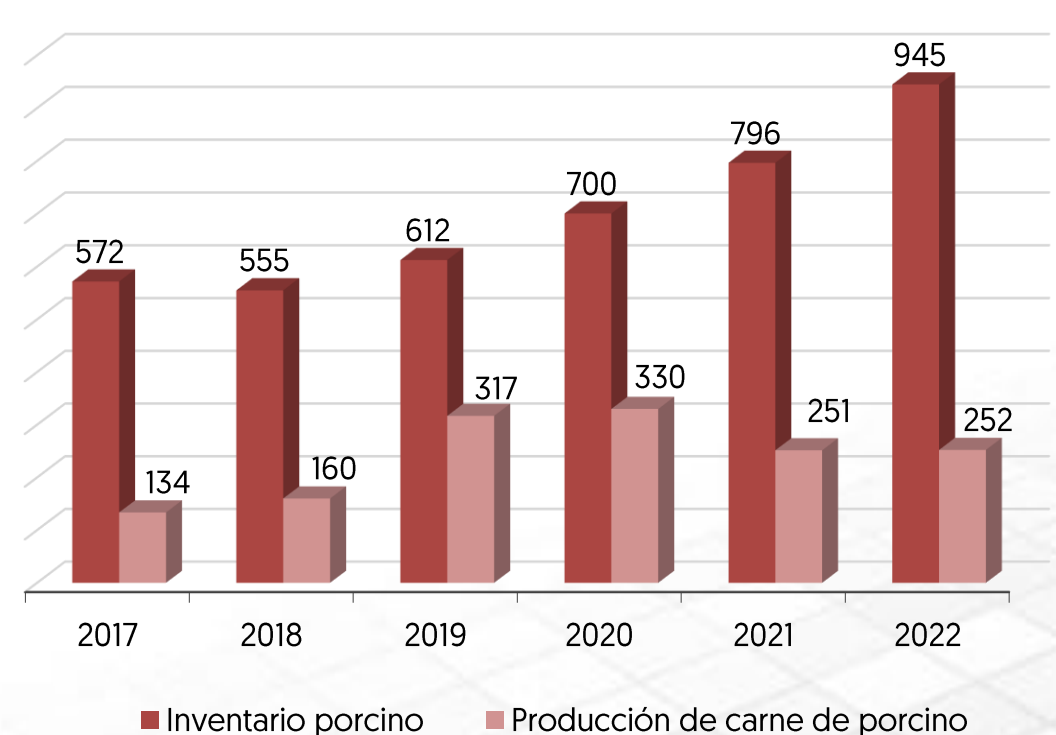

Fuentes: FAOSTAT, 2024.

IDH: indicador que mide el nivel de desarrollo de cada país, atendiendo a variables como la esperanza de vida, la educación o el ingreso per cápita. Desarrollo humano **muy alto** niveles superiores al 0.80; **alto** entre 0.70 y 0.80; **medio** entre 0.50 y 0.70; y **bajo** valoración inferior a 0.55  
MDD: Millones de dólares  
USD: Dólar estadounidense



**Agricultura**  
Secretaría de Agricultura  
y Desarrollo Rural



**SENASICA**  
SERVICIO NACIONAL DE SANIDAD,  
INOCUIDAD Y CALIDAD AGROALIMENTARIA