

## Situación actual de la Peste Porcina Africana (PPA) en Laos 2019-2024

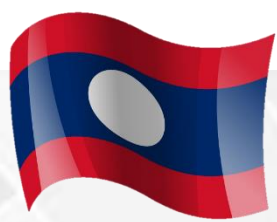

Primera aparición en el país:  
02 de junio de 2019

151

Focos reportados ante la OMSA en 17 de provincias

15,817 casos

23<sup>o</sup> lugar

En número de focos de PPA registrados desde 2018.

15<sup>o</sup> lugar

En población porcina afectada por PPA desde 2018

### Cronología de detecciones de PPA en Laos

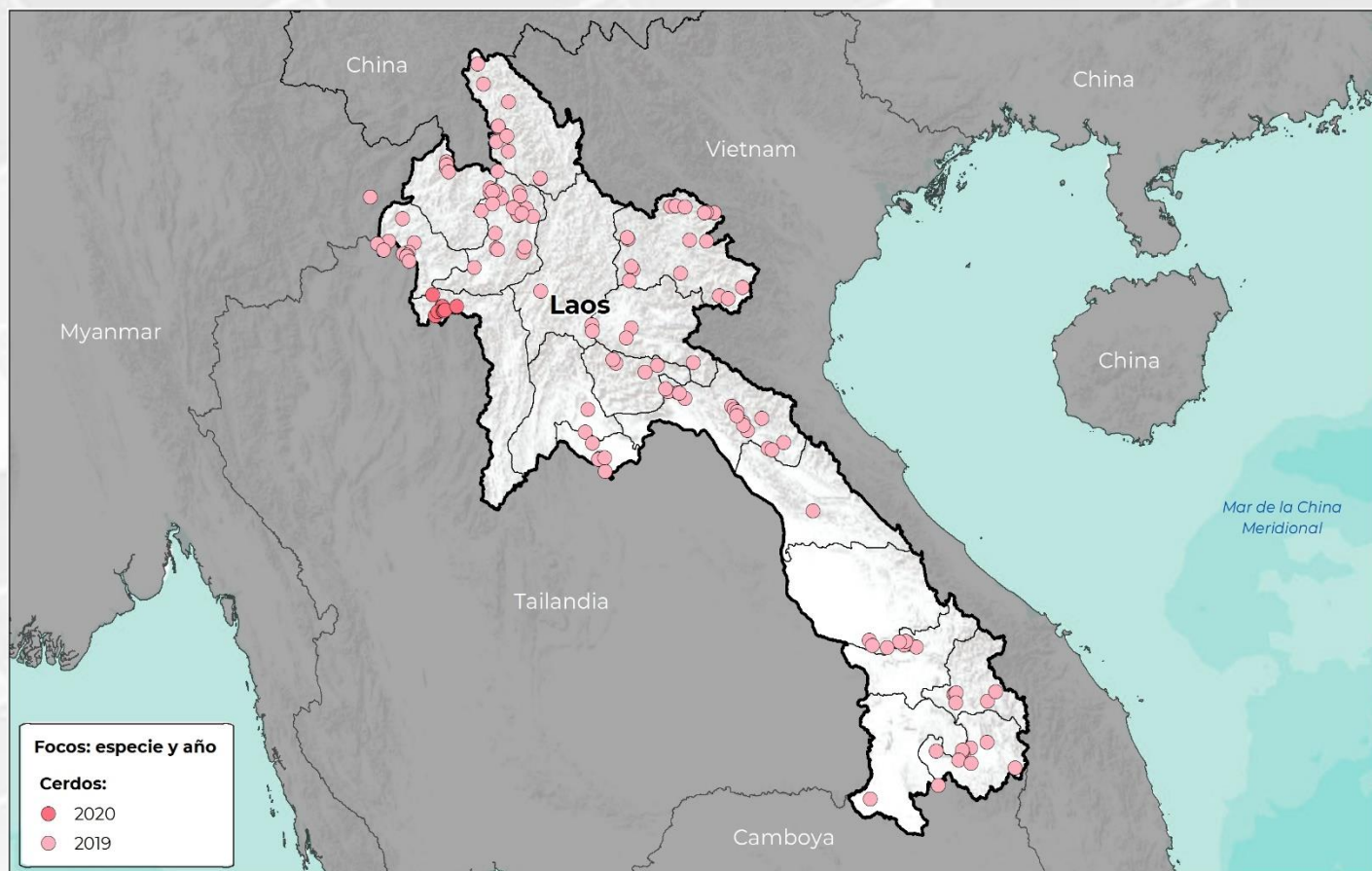

### Porcentaje de focos por provincia

#### Cerdos

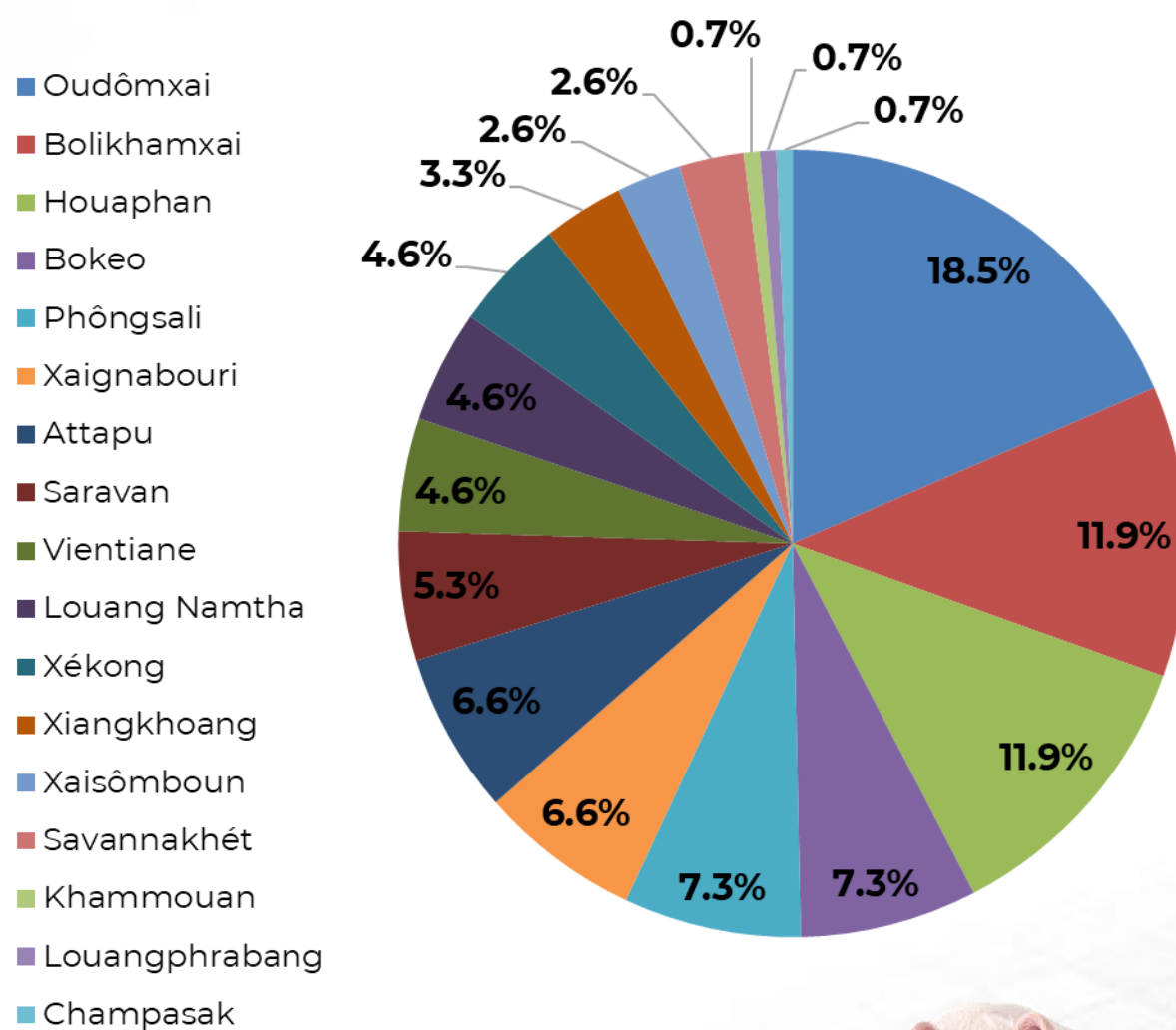

Última actualización: 21 de febrero de 2024

El total de focos se ha resuelto; el 97.35% (147) corresponden a cerdos de traspatio, 0.66% (1) a cerdos de explotaciones comerciales y 0.66% (1) a cerdos de producción; no se han registrado casos en jabalís, pero se reportaron dos focos en cerdos encontrados en el bosque.

La población total afectada fue de 39,950 animales, de los cuales 15,817 cerdos se reportaron muertos y 24,133 eliminados.

Laos cuenta con el 0.23% de la suma del total de focos acumulados por los países afectados en el periodo 2018-2024.

La fecha de inicio del último foco fue el 29 de septiembre de 2020.



El último evento reportado por Laos fue cerrado el 15 de abril de 2021, a partir de entonces no se han registrado nuevos eventos, sin embargo, se mantiene el estatus de "enfermedad presente limitada a zonas" en animales domésticos y silvestres, ante la OMSA desde 2019.



"ESTE PROGRAMA ES PÚBLICO, AJENO A CUALQUIER PARTIDO POLÍTICO. QUEDA PROHIBIDO EL USO PARA FINES DISTINTOS A LOS ESTABLECIDOS EN EL PROGRAMA"



GOBIERNO DE MÉXICO

AGRICULTURA  
SECRETARÍA DE AGRICULTURA Y DESARROLLO RURAL



SENASICA  
SERVICIO NACIONAL DE SANIDAD, INOCUIDAD Y CALIDAD AGROALIMENTARIA

## Laos: situación económica y afectaciones monetarias de la PPA

**30°** lugar  
a nivel mundial en **inventario**  
de porcinos.

**59°** lugar  
a nivel mundial en producción de  
carne de porcinos.

### Inventario porcino 2021

4,468,192 cabezas

978 MDD

Fuentes: Elaborada con datos de FAOSTAT, 2023.

### Exportaciones 2021

486,285 animales vivos (cabezas)

27.1 MDD

0 toneladas de carne

0 USD

Fuentes: Elaborada con datos de FAOSTAT, 2023.

### PIB nacional 2021 (nominal)

18,827 MDD

Fuentes: Banco Mundial, 2023.

### Afectaciones por PPA (precios 2023)

39,950 cabeza

\$ 8,540,310 USD

Fuentes: Elaborada con datos de FAOSTAT, 2023.

### Producción de carne de porcino 2021

101,560 toneladas

427 MDD

Aportación al PIB del sector primario: 14.1%

Fuentes: Elaborada con datos de FAOSTAT y Banco Mundial, 2023.

### Importaciones 2021

627,736 animales vivos (cabezas)

38.3 MDD

2,106 toneladas de carne

971 Mil dólares

Fuentes: Elaborada con datos de FAOSTAT, 2023.

### PIB del sector primario 2021

3,025 MDD

Aportación al PIB nacional: 16.1%

Fuentes: Elaborada con datos de Banco Mundial, 2023.

### IDH 2021

0.607 – Medio

Lugar 140°

Fuentes: PNUD, 2023.

Exportaciones e importaciones de Laos con el mundo  
Millones de dólares

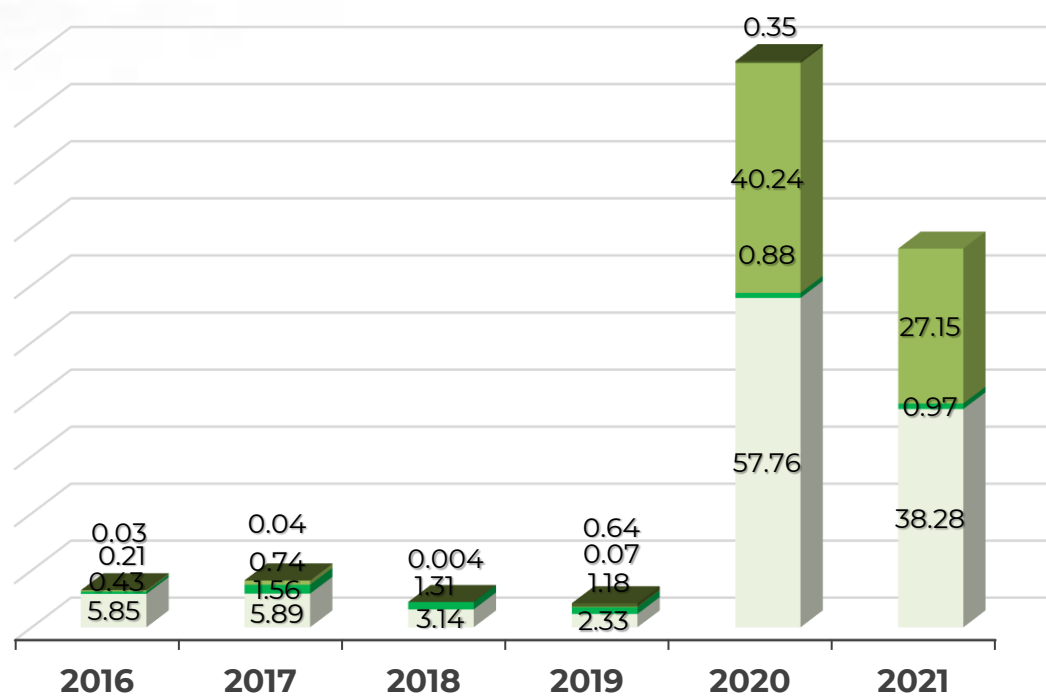

■ Exportación de carne  
■ Importación de carne  
■ Exportación de animales vivos  
■ Importación de animales vivos

Fuentes: FAOSTAT, 2023.

IDH: indicador que mide el nivel de desarrollo de cada país, atendiendo a variables como la esperanza de vida, la educación o el ingreso per cápita. Desarrollo humano **muy alto** niveles superiores al 0.80; **alto** entre 0.70 y 0.80; **medio** entre 0.50 y 0.70; y **bajo** valoración inferior a 0.55  
MDD: Millones de dólares  
USD: Dólar estadounidense

Valor de inventario y producción de carne  
Millones de dólares

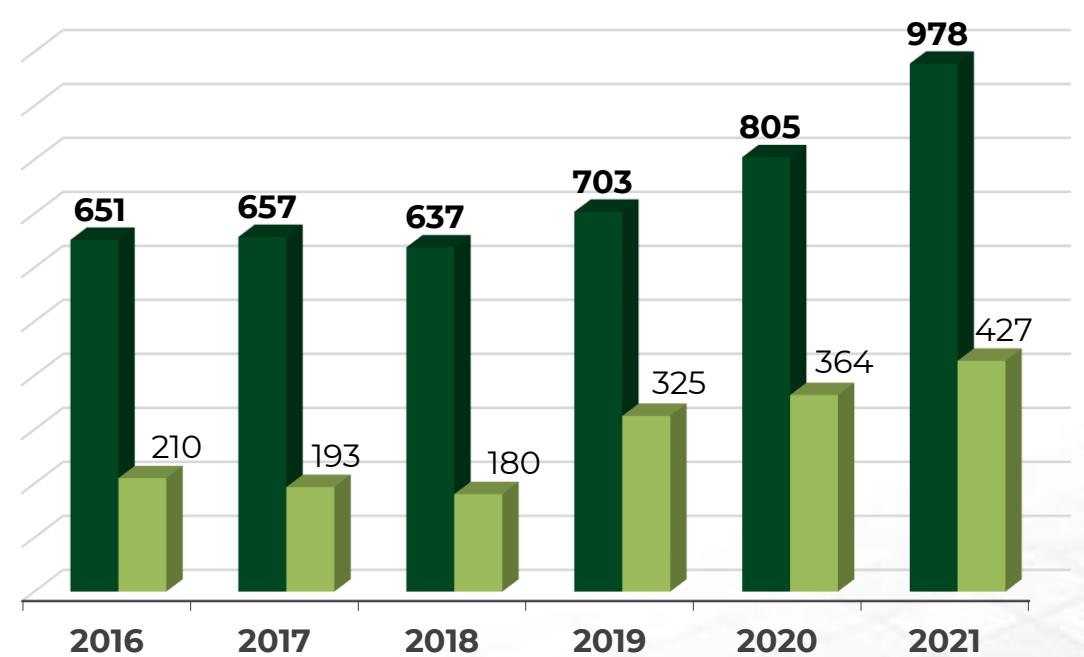

■ Inventario porcino  
■ Producción de carne de porcino

Fuentes: FAOSTAT, 2023.

"ESTE PROGRAMA ES PÚBLICO, AJENO A CUALQUIER PARTIDO POLÍTICO. QUEDA PROHIBIDO EL USO PARA FINES DISTINTOS A LOS ESTABLECIDOS EN EL PROGRAMA"



GOBIERNO DE  
MÉXICO

AGRICULTURA  
SECRETARÍA DE AGRICULTURA Y DESARROLLO RURAL



SENASICA  
SERVICIO NACIONAL DE SANIDAD,  
INOCUIDAD Y CALIDAD AGROALIMENTARIA