Situación actual de la Peste Porcina Africana (PPA) en Hungría

Fecha de actualización: 21 de mayo de 2025

Primera aparición en el país
23 de abril de 2018
Fecha de inicio del **último foco reportado**
04 de mayo de 2025
Evento epidemiológico en curso

10,290 Focos reportados ante la OMSA en 17 provincias

14,079 casos

Cronología de detecciones de PPA en Hungría

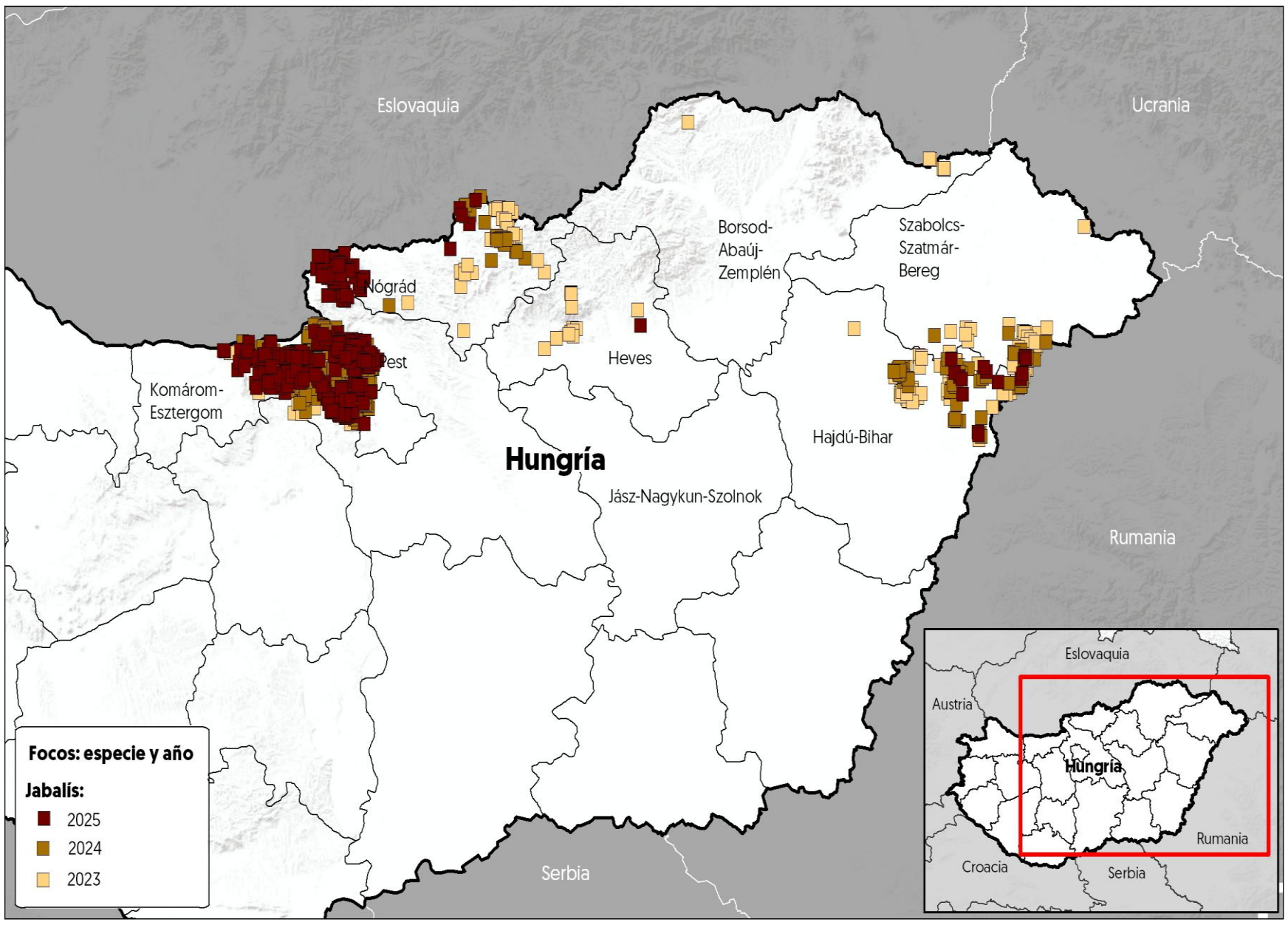

Hungría ocupa el **4°** lugar entre los **57 países** que han reportado focos de PPA ante la OMSA desde 2018, representando el **12.88%** **del total acumulado hasta el 2025 (79,882 focos).**

	Jabalís	Total
Focos	10,290	10,290
% Focos	100.0%	
Casos (enfermos)	14,079	**14,079**
% casos	100.0%	
Animales afectados	14,079	**14,079**
Muertos	10,990	10,990
Destruidos o sacrificados	3,089	3,089

El **13 de mayo de 2025**, el Ministerio de Agricultura de Hungría, a través del Departamento de Seguridad de la Cadena Alimentaria, informó a la OMSA sobre el más reciente foco de PPA, con fecha de inicio del **04 de mayo de 2025.** De acuerdo con el informe, el evento ya ha sido resuelto, y se especificó que en la ciudad de Dorog se identificó un jabalí enfermo, el cual fue sacrificado. Fuente: WAHIS-OMSA/Gestión de eventos

Porcentaje de focos por provincia

Jabalís

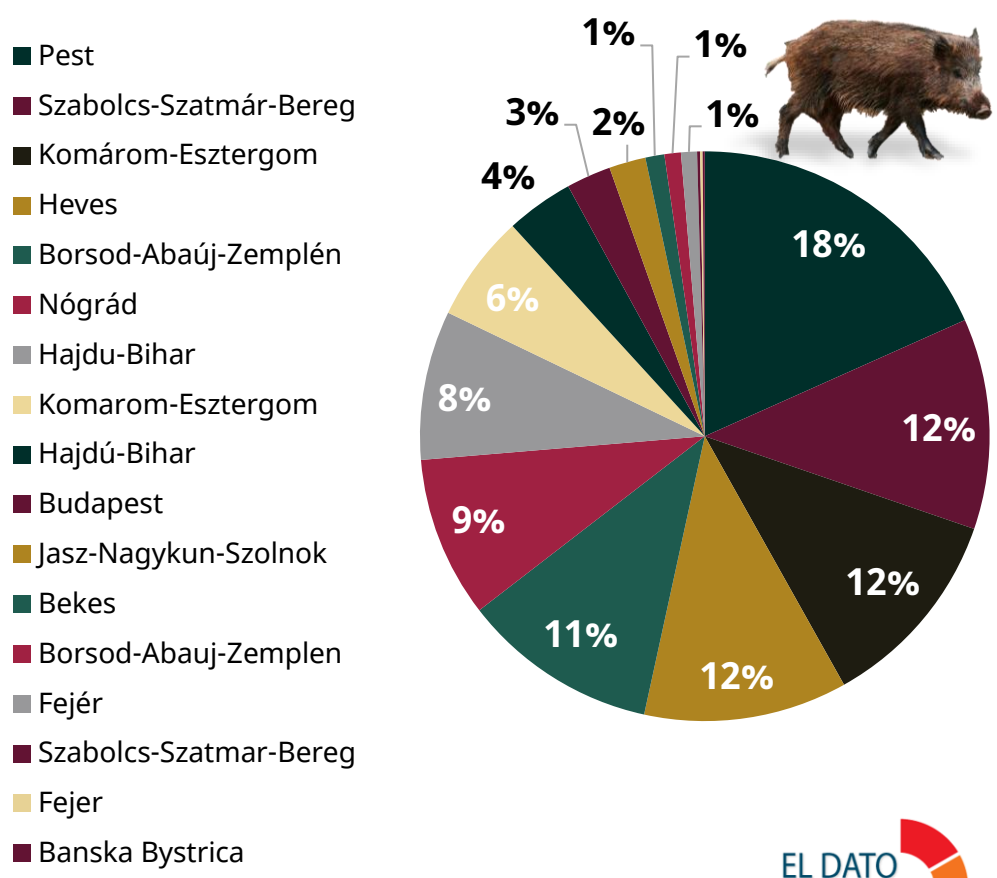

EL DATO DE LA SEMANA

Agricultura
Secretaría de Agricultura y Desarrollo Rural

SENASICA
SERVICIO NACIONAL DE SANIDAD, INOCUIDAD Y CALIDAD AGROALIMENTARIA

Hungría: situación económica y afectaciones monetarias de la PPA

42° lugar a nivel mundial en **inventario de porcinos.**

27° lugar a nivel mundial en producción de **carne de porcino.**

Inventario porcino 2022
2,558,100 cabezas
339 MDD

Fuentes: Elaborada con datos de FAOSTAT, 2024.

Producción de carne de porcino 2022
441,320 toneladas
968 MDD

Fuentes: Elaborada con datos de FAOSTAT y Banco Mundial, 2024.

Exportaciones 2022
478,076 animales vivos (cabezas)
58 MDD
89,479 toneladas de carne
223 MDD

Fuentes: Elaborada con datos de FAOSTAT, 2024.

Importaciones 2022
903,509 animales vivos (cabezas)
113 MDD
64,637 toneladas de carne
136 MDD

Fuentes: Elaborada con datos de FAOSTAT, 2024.

PIB nacional 2021 (nominal)
177,337 MDD

Fuentes: Banco Mundial, 2024.

PIB del sector primario 2021
5,741 MDD
Aportación al PIB nacional: 3.2%

Fuentes: Elaborada con datos de Banco Mundial, 2024.

Afectaciones por PPA (precios 2024)
Las afectaciones reportadas corresponden a jabalís, por lo cual no es una cifra estimable de impacto económico.

Fuentes: Elaborada con datos de FAOSTAT, 2024.

IDH 2022	
0.851 – Muy Alto	Lugar 47°

Fuentes: PNUD, 2024.

Exportaciones e importaciones de Hungría con el mundo (Millones de dólares)

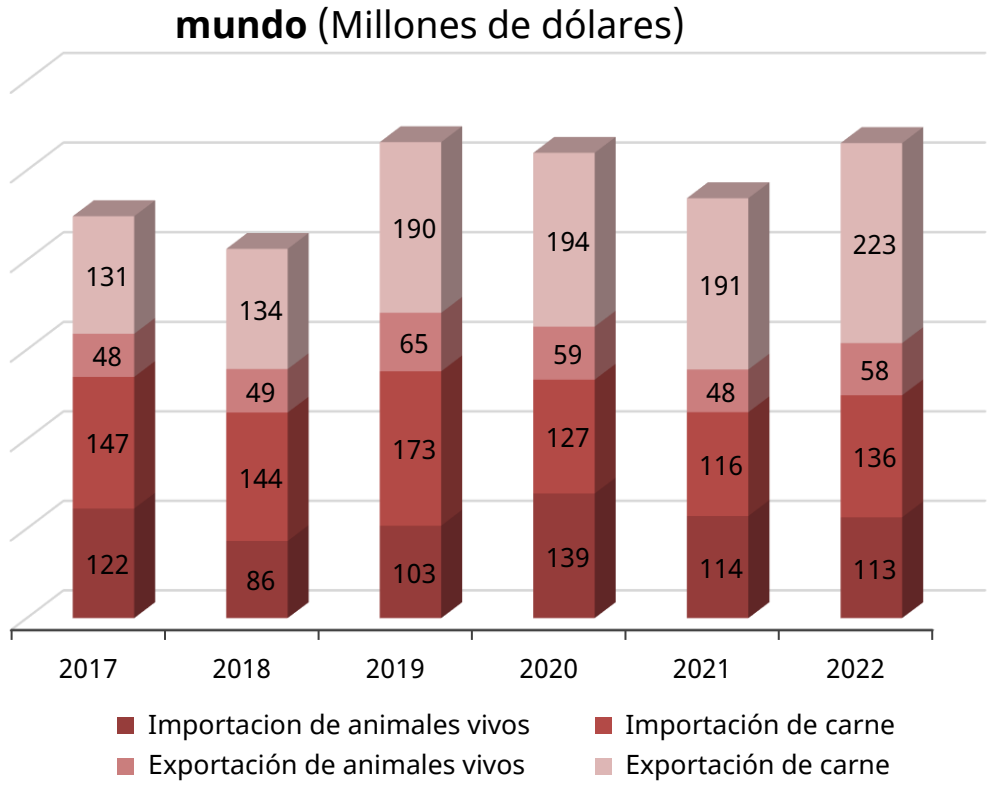

Fuentes: FAOSTAT, 2024.

Valor de inventario y producción de carne (Millones de dólares)

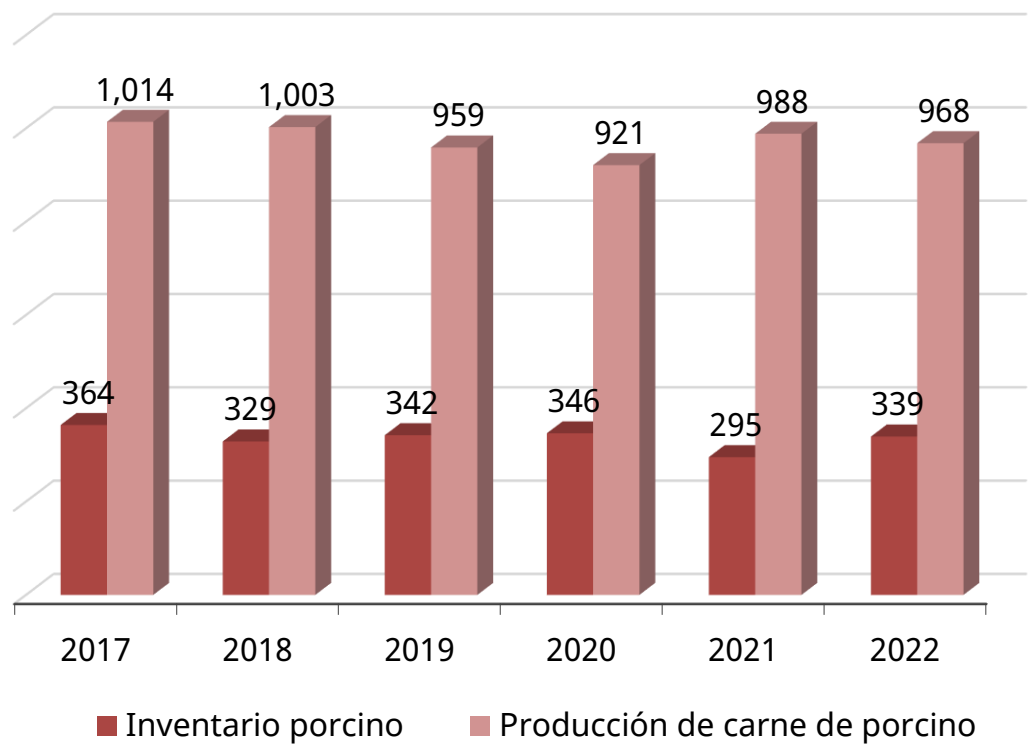

Fuentes: FAOSTAT, 2024.

IDH: indicador que mide el nivel de desarrollo de cada país, atendiendo a variables como la esperanza de vida, la educación o el ingreso per cápita. Desarrollo humano ***muy alto*** niveles superiores al 0.80; ***alto*** entre 0.70 y 0.80; ***medio*** entre 0.50 y 0.70; y ***bajo*** valoración inferior a 0.55
MDD: Millones de dólares
USD: Dólar estadounidense

Agricultura
Secretaría de Agricultura y Desarrollo Rural

SENASICA
SERVICIO NACIONAL DE SANIDAD, INOCUIDAD Y CALIDAD AGROALIMENTARIA