

# Situación actual de la Peste Porcina Africana (PPA) en Grecia 2020-2024



**Primera aparición en el país:  
05 de febrero de 2020**

**32**

Focos reportados ante la OMSA en 2 regiones administrativas

**132 casos**

**33**º lugar  
En número de focos de PPA reportados desde 2018

**39**º lugar  
En población de cerdos afectada por PPA desde 2018

## Cronología de detecciones de PPA en Grecia

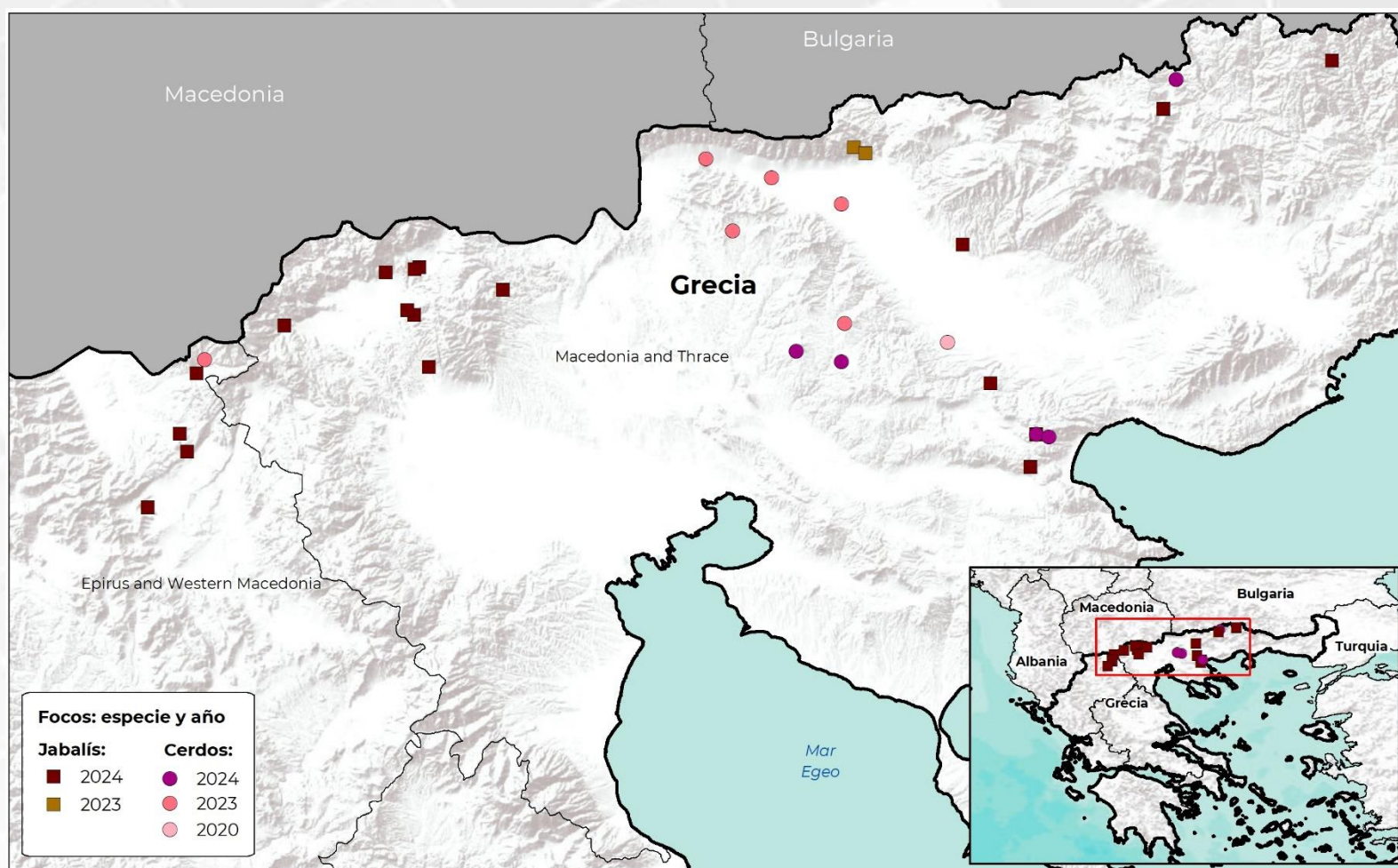

## Porcentaje de focos por provincia

### Cerdos

■ Macedonia and Thrace

■ Epirus and Western Macedonia

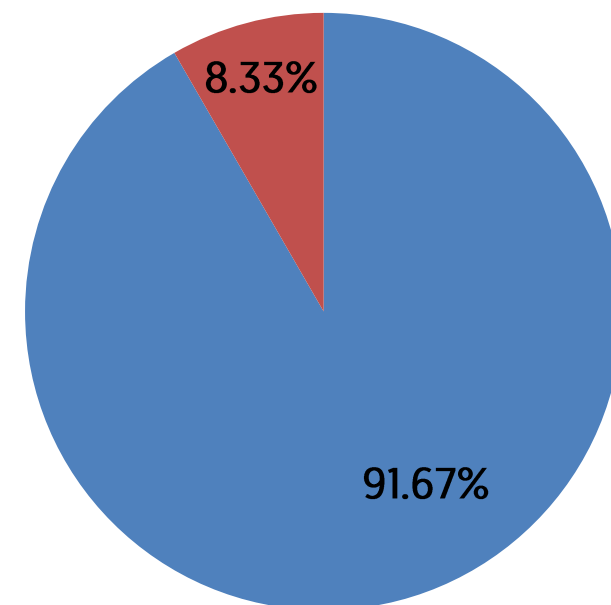

### Jabalís

■ Macedonia and Thrace

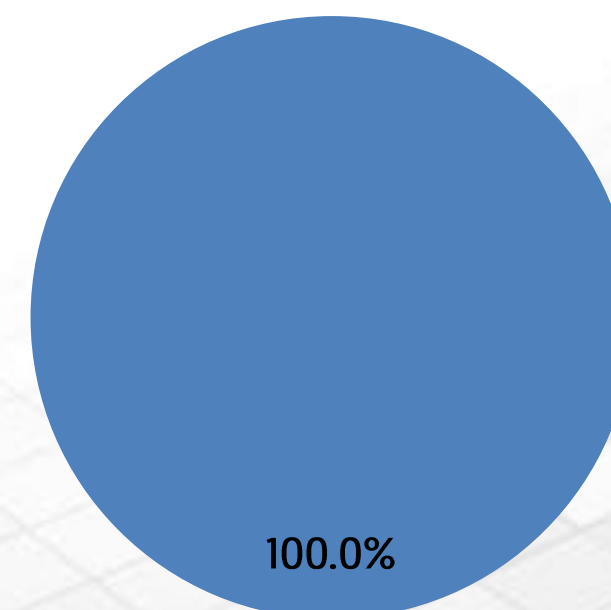

Última actualización: 20 de noviembre de 2024.

De los focos registrados, el **96.88%** continúa activo; 12 de los focos [37.5%] se reportaron en **cerdos de explotación comercial** con 110 animales enfermos y los otros 20 focos [62.5%] corresponden a **focos en jabalís** con 23 enfermos.

La **población total afectada es de 801 animales**, de los cuales 120 murieron y 681 fueron sacrificados.

Grecia cuenta con el **0.05%** de la suma del total de **focos acumulados de PPA [69,793]** por los países afectados en el periodo 2018-2024.

La fecha de inicio del último foco reportado ante la OMSA fue el **24 de agosto de 2024**.



El **12 de junio de 2024**, el Ministerio de Desarrollo Rural y Alimentación de Grecia, realizó el informe, sobre la detección de un foco PPA, por el motivo de **“Recurrencia de una enfermedad erradicada”**, en una unidad de producción denominada como Bosques, localizada en la administración de Macedonia and Thrace; este es el quinto reporte en Explotaciones comerciales en el país durante el año en curso.



**Agricultura**  
Secretaría de Agricultura y Desarrollo Rural



**SENASICA**  
SERVICIO NACIONAL DE SANIDAD, INOCUIDAD Y CALIDAD AGROALIMENTARIA

# Grecia: situación económica y afectaciones monetarias de la PPA

**74°** lugar  
a nivel mundial en inventario de  
porcinos.

**65°** lugar  
a nivel mundial en producción de carne de  
porcino.

## Inventario porcino 2021

733,000 cabezas

149 MDD

Fuentes: Elaborada con datos de FAOSTAT, 2023.

## Exportaciones 2021

84,378 animales vivos (cabezas)

9,866 Mil dólares

2,744 toneladas de carne

8,076 Mil dólares

Fuentes: Elaborada con datos de FAOSTAT, 2023.

## PIB nacional 2021 (nominal)

214,874 MDD

Fuentes: Banco Mundial, 2023.

## Afectaciones por PPA (precios 2024)

778 cabezas

\$ 181,575 USD

Fuentes: Elaborada con datos de FAOSTAT, 2023.

## Producción de carne de porcino 2021

74,820 toneladas

193 MDD

Aportación al PIB del sector primario: 2.3%

Fuentes: Elaborada con datos de FAOSTAT y Banco Mundial, 2023.

## Importaciones 2021

12,376 animales vivos (cabezas)

1,277 Mil dólares

121,021 toneladas de carne

282,506 Mil dólares

Fuentes: Elaborada con datos de FAOSTAT, 2023.

## PIB del sector primario 2021

8,317 MDD

Aportación al PIB nacional: 3.9%

Fuentes: Elaborada con datos de Banco Mundial, 2023.

## IDH 2021

0.887 – Muy Alto

Lugar 33°

Fuentes: PNUD, 2023.

## Exportaciones e importaciones de Grecia con el mundo Millones de dólares

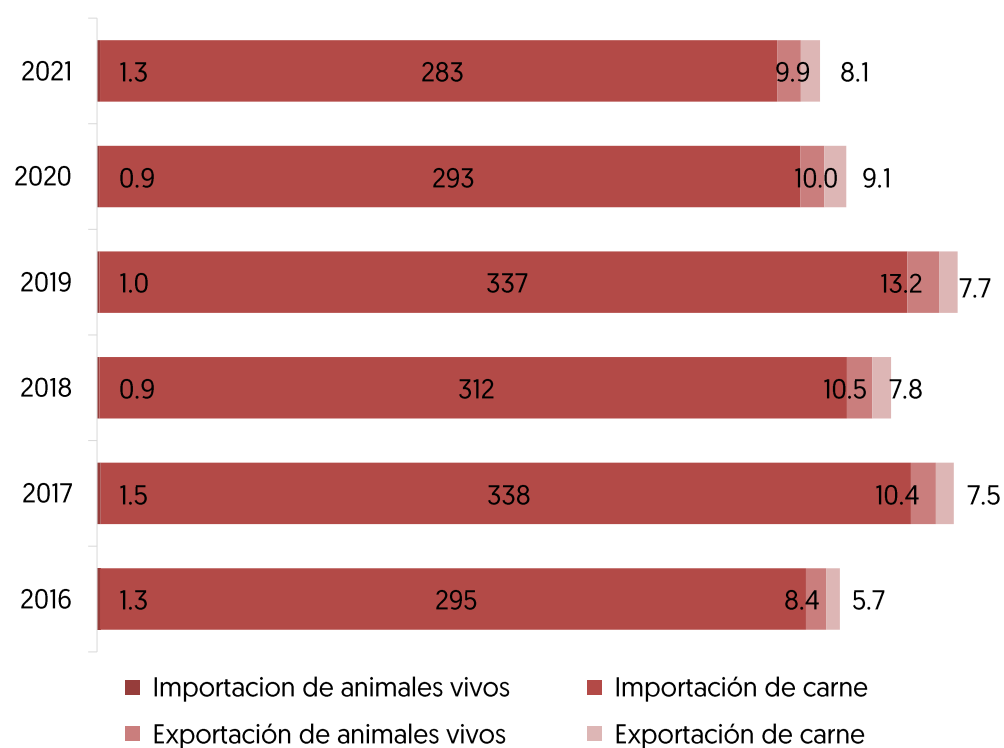

## Valor de inventario y producción de carne Millones de dólares

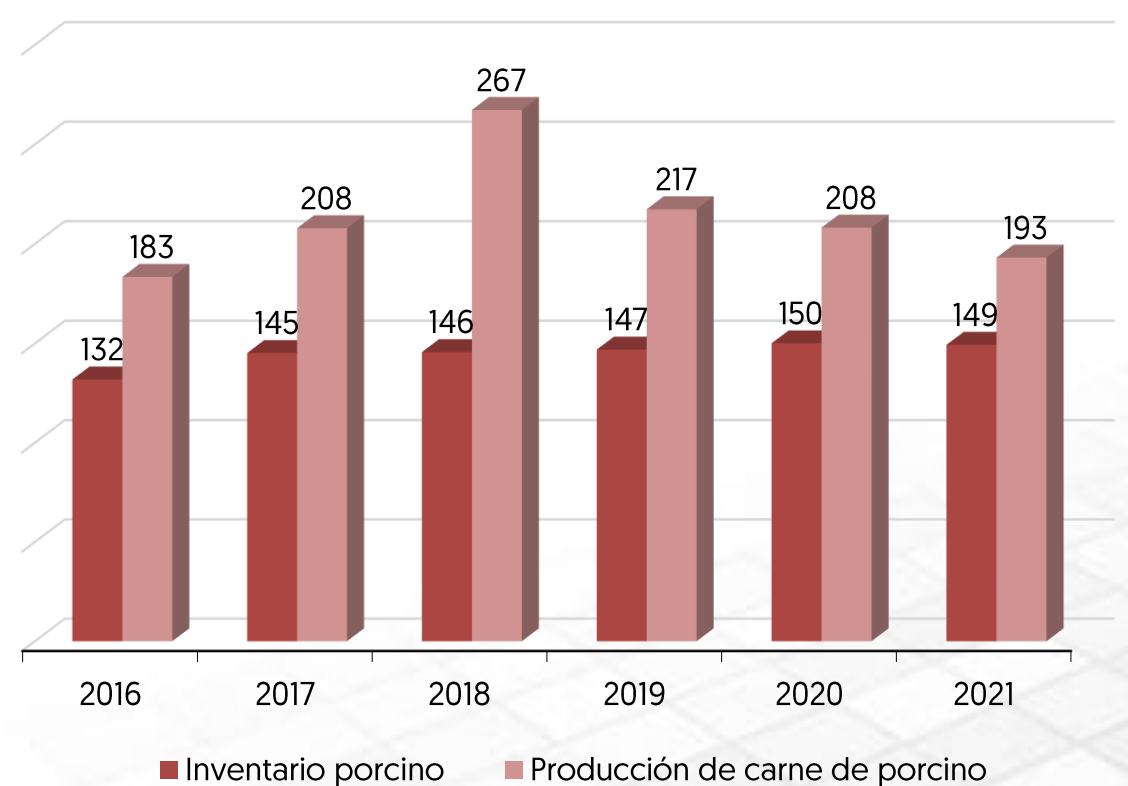

IDH: indicador que mide el nivel de desarrollo de cada país, atendiendo a variables como la esperanza de vida, la educación o el ingreso per cápita. Desarrollo humano **muy alto** niveles superiores al 0.80; **alto** entre 0.70 y 0.80; **medio** entre 0.50 y 0.70; y **bajo** valoración inferior a 0.55

MDD: Millones de dólares  
USD: Dólar estadounidense



**Agricultura**  
Secretaría de Agricultura  
y Desarrollo Rural



**SENASICA**  
SERVICIO NACIONAL DE SANIDAD,  
INOCUIDAD Y CALIDAD AGROALIMENTARIA