Situación actual de la Peste Porcina Africana (PPA) en Corea del Norte

Fecha de actualización: **19 de marzo de 2025**

Primera aparición en el país
Mayo de 2019
Fecha de inicio del **último foco reportado**
23 de mayo de 2019
Evento epidemiológico en curso

1 Foco reportado ante la OMSA en 1 provincia

7 casos

Cronología de detecciones de PPA en Corea del Norte

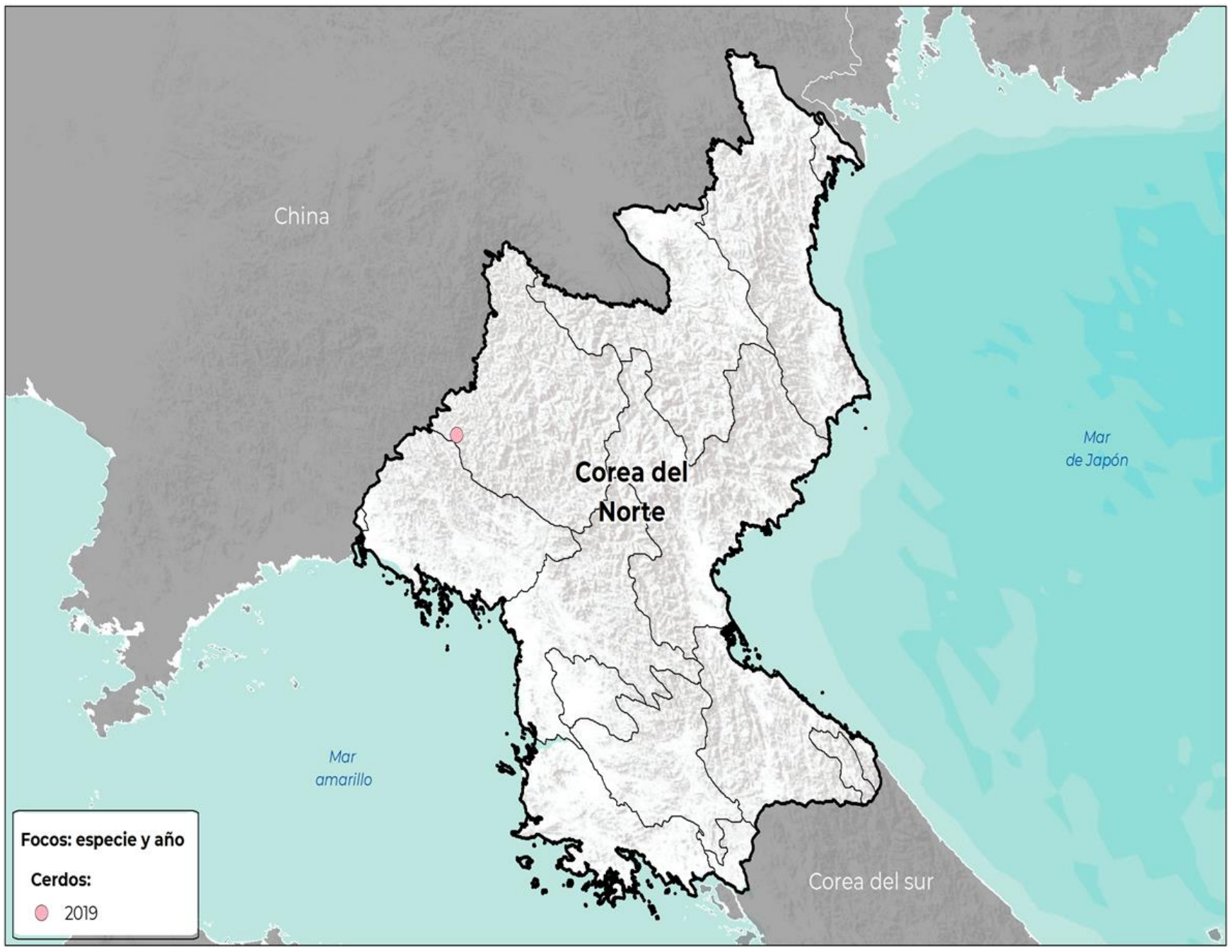

Corea del Norte ocupa el **48°** lugar entre los **57 países** que han reportado focos de PPA ante la OMSA desde 2018, representando el **0.001%** **del total acumulado hasta el 2025.**

	Cerdos de traspatio	Total
Focos	1	1
% Focos	100.0%	
Casos (enfermos)	77	**77**
% Casos	100.0%	
Animales afectados	99	**99**
Muertos	77	77
Destruidos o sacrificados	22	22

Porcentaje de focos por provincia

Cerdos

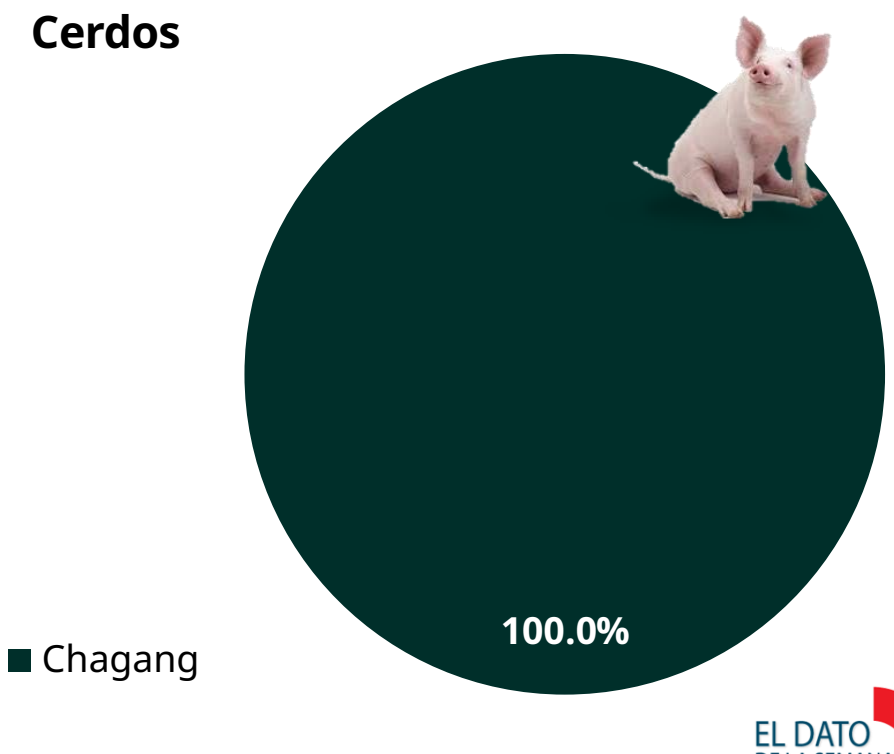

EL DATO DE LA SEMANA

El único epidemiológico de PPA reportado por Corea del Norte se realizó el 30 de mayo de 2019, notificado por **"primera aparición en el país"**, continúa activo. Fuente: WAHIS-OMSA/Gestión de eventos

Hasta el último informe semestral enviado por Corea del Norte a la OMSA (enero-junio de 2025), su estatus se reporta como **"enfermedad presente, limitada a zonas"** en animales domésticos. Fuente: WAHIS-OMSA/Situación de la enfermedad

Agricultura
Secretaría de Agricultura y Desarrollo Rural
SENASICA
SERVICIO NACIONAL DE SANIDAD, INOCUIDAD Y CALIDAD AGROALIMENTARIA

Corea del Norte: situación económica y afectaciones monetarias de la PPA

44° lugar a nivel mundial en **inventario de porcinos.**

55° lugar a nivel mundial en producción de **carne de porcino.**

Inventario porcino 2022
2,412,979 cabezas
666 MDD

Fuentes: Elaborada con datos de FAOSTAT, 2024.

Producción de carne de porcino 2022
112,523 toneladas
444 MDD

Fuentes: Elaborada con datos de FAOSTAT y Banco Mundial, 2024.

Exportaciones 2022
0 animales vivos (cabezas)
0 USD
0 toneladas de carne
0 USD

Fuentes: Elaborada con datos de FAOSTAT, 2024.

Importaciones 2022
0 animales vivos (cabezas)
0 USD
0 toneladas de carne
0 USD

Fuentes: Elaborada con datos de FAOSTAT, 2024.

PIB nacional 2021 (nominal)
27,580 MDD

Fuentes: Banco Mundial, 2024.

PIB del sector primario 2021
6,371 MDD
Aportación al PIB nacional: 23.1%

Fuentes: Elaborada con datos de Banco Mundial, 2024.

Afectaciones por PPA (precios 2024)
99 cabezas
$ 28,924 USD

Fuentes: Elaborada con datos de FAOSTAT, 2024.

IDH 2022	
0.625 – Medio	Lugar 177°

Fuentes: PNUD, 2024.

Exportaciones e importaciones de Corea del Norte con el mundo

Miles de dólares

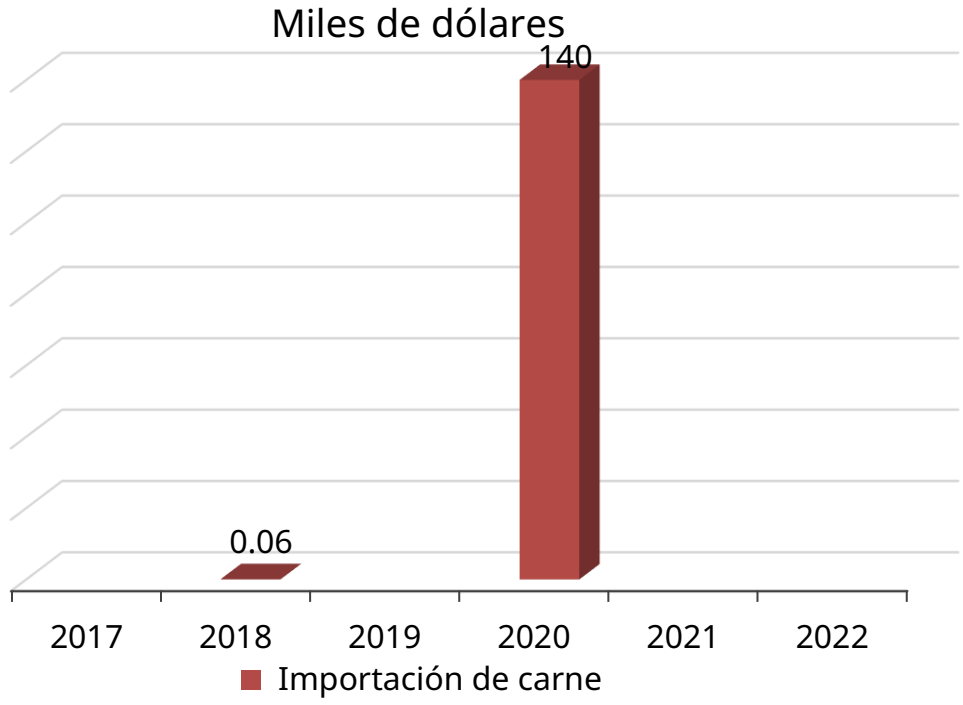

Fuentes: FAOSTAT, 2024.

Valor de inventario y producción de carne

Millones de dólares

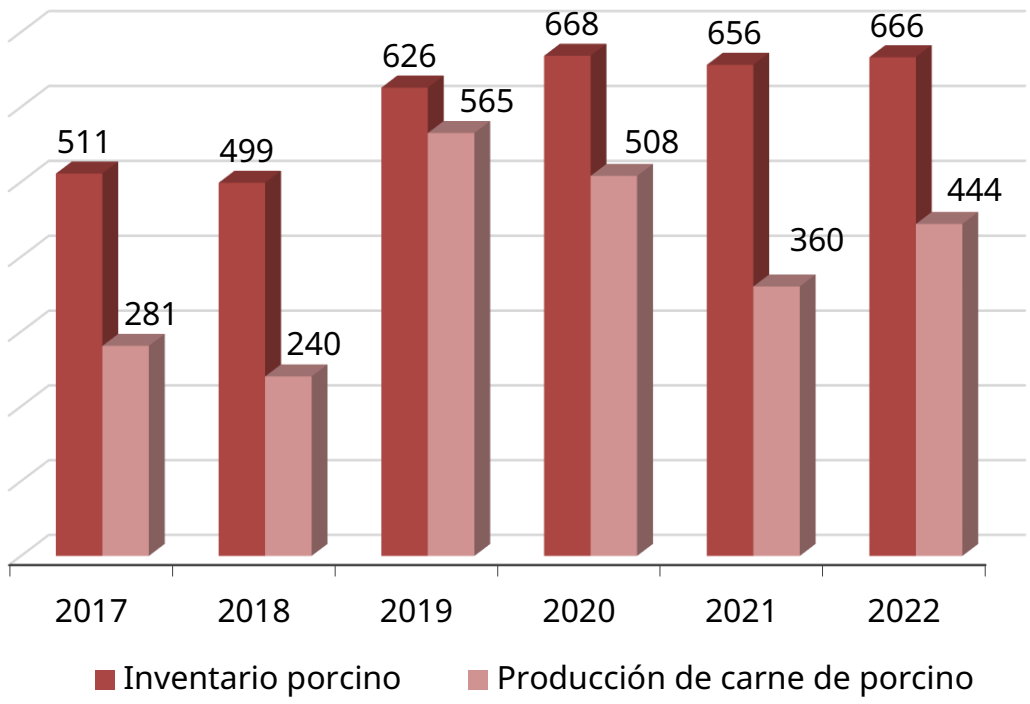

Fuentes: FAOSTAT, 2024.

IDH: indicador que mide el nivel de desarrollo de cada país, atendiendo a variables como la esperanza de vida, la educación o el ingreso per cápita. Desarrollo humano ***muy alto*** niveles superiores al 0.80; ***alto*** entre 0.70 y 0.80; ***medio*** entre 0.50 y 0.70; y ***bajo*** valoración inferior a 0.55
MDD: Millones de dólares
USD: Dólar estadounidense

Agricultura
Secretaría de Agricultura y Desarrollo Rural

SENASICA
SERVICIO NACIONAL DE SANIDAD, INOCUIDAD Y CALIDAD AGROALIMENTARIA