



AGRICULTURA
SECRETARÍA DE AGRICULTURA Y DESARROLLO RURAL



SENASICA
SERVICIO NACIONAL DE SANIDAD,
INOCUIDAD Y CALIDAD AGROALIMENTARIA

Monitor de Inocuidad Agroalimentaria



21 de diciembre de 2021



DIRECCIÓN DE SISTEMATIZACIÓN Y ANÁLISIS SANITARIO

Monitor de Inocuidad Agroalimentaria

Contenido

Canadá: Retiro voluntario de maíz congelado por contaminación con <i>Salmonella</i> spp.....	2
Republica Checa: Detección de <i>Salmonella</i> Entérica en carne de conejo congelada, importadas de China.	3
Alemania: Rechazo de Rape (<i>Lophius</i>) importados de Portugal debido a la detección de cuerpos extraños.	4
Chipre: Rechazo de canales de pavo importados de Polonia debido a la detección de <i>Salmonella</i> spp.	5

DIRECCIÓN DE SISTEMATIZACIÓN Y ANÁLISIS SANITARIO



Canadá: Retiro voluntario de maíz congelado por contaminación con *Salmonella* spp.

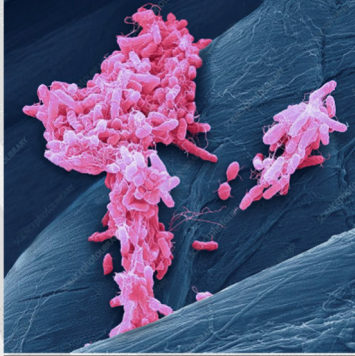

Salmonella spp.. Micrografía electrónica de barrido en color. (2020) Gschmeissner, S. Science photo Library.

Recientemente, la Agencia Canadiense de Inspección de Alimentos (CFIA, por sus siglas en inglés) informó del retiro voluntario de maíz congelado por estar contaminado con *Salmonella* spp.

De acuerdo con el informe, el maíz es de la marca Alsko, en presentación de 12 kilogramos, y fue distribuido a hoteles, restaurantes, y tiendas de autoservicio. Hasta el momento, han identificado que se distribuyó en las provincias de Columbia Británica, Alberta, Manitoba, Saskatchewan y Quebec, sin embargo, se prevé que también se distribuyó a otras regiones.

Por lo anterior, la CFIA solicitó a la población no consumir este producto, desechar en caso de tenerlo en casa y notificar sobre cualquier síntoma vinculado con su consumo.

Por último, describieron que están realizando una investigación para determinar si otros productos de la marca están contaminados.

Referencia: Canadian Food Inspection Agency (CFIA). (19 de diciembre de 2021). Food Recall Warning – Alasko brand IQF (Individually Quick Frozen) whole kernel corn recalled due to Salmonella Recuperado de: <https://recalls-rappels.canada.ca/en/alert-recall/food-recall-warning-alasko-brand-iqf-individually-quick-frozen-whole-kernel-corn>

DIRECCIÓN DE SISTEMATIZACIÓN Y ANÁLISIS SANITARIO



Republica Checa: Detección de *Salmonella* Entérica en carne de conejo congelada, importadas de China.



Imagen representativa del producto afectado.

Recientemente, la oficina de la Autoridad Checa de Inspección Agrícola y Alimentaria informó sobre la detección de *Salmonella* Entérica en suero de carne de muslos de conejo congelada, importada de China.

El producto fue inspeccionado en las instalaciones de la compañía grupo KBR, con número ID: 25763776; este hecho ha sido categorizado dentro del grupo de alimentos peligrosos, el producto se presenta en charolas de plástico con contenido de un kilo y tiene fecha de caducidad 31 mayo de 2025.

La muestra fue encontrada por una inspección oficial con fecha del 12 de noviembre de 2021; con número de referencia; 21-000089-SVS-CZ.

La *Salmonella* se puede encontrar en varios alimentos, como en las carnes de pollo, res, cerdo, en huevos, frutas, vegetales, y hasta en los alimentos procesados.

Referencia: Oficina de la Autoridad Checa de Inspección Agrícola y Alimentaria (21 de diciembre de 2021). Potraviny. Recuperado de: <https://www.potravinynaprawyri.cz/Detail.aspx?id=128654>

DIRECCIÓN DE SISTEMATIZACIÓN Y ANÁLISIS SANITARIO

Alemania: Rechazo de Rape (*Lophius*) importados de Portugal debido a la detección de cuerpos extraños.



Imagen representativa del producto afectado.
Créditos:
<http://pescapro.com>

Recientemente, a través del Sistema de Alerta Rápida para Alimentos y Piensos (RASFF, por sus siglas en inglés) se notificó que las autoridades de Alemania rechazaron envasados de *Lophius* para el consumo humano importados de Portugal debido a la detección de cuerpos extraños (trozos de papel aluminio).

De acuerdo con la notificación, se identificaron estos cuerpos extraños al momento de la inspección de los productos.

En un contexto nacional, de acuerdo con datos del Sistema de Información Arancelaria Vía Internet (SIAVI) de la Secretaría de Economía, de enero a octubre de 2021, México no ha importado este tipo de productos de Portugal.

Referencia: Sistema de Alerta Rápida para Alimentos y Piensos (RASFF). (21 de diciembre de 2021). NOTIFICATION 2021.7000 Foreign bodies (pieces of foil) in deep-frozen monkfish from Portugal. Recuperado de: <https://webgate.ec.europa.eu/rasff-window/screen/notification/522218>
INOC.568.006.03.21122021

DIRECCIÓN DE SISTEMATIZACIÓN Y ANÁLISIS SANITARIO



Chipre: Rechazo de canales de pavo importados de Polonia debido a la detección de *Salmonella* spp.



Imagen representativa del producto afectado.
Créditos:
<https://http2.mlstatic.com>

Recientemente, a través del Sistema de Alerta Rápida para Alimentos y Piensos (RASFF, por sus siglas en inglés) se notificó que las autoridades de Chipre rechazaron canales de pavo para el consumo humano importados de Polonia debido a la detección de *Salmonella* spp.

De acuerdo con la notificación, se identificó la presencia del patógeno en muestras de 25 gramos, cuando lo establecido por Chipre es de cero tolerancia ante *Salmonella* spp.

En un contexto nacional, de acuerdo con datos del Sistema de Información Arancelaria Vía Internet (SIAVI) de la Secretaría de Economía, de enero a octubre de 2021, México no ha importado este tipo de productos de Polonia.

Referencia: Sistema de Alerta Rápida para Alimentos y Piensos (RASFF). (21 de diciembre de 2021). NOTIFICATION 2021.7000 Foreign bodies (pieces of foil) in deep-frozen monkfish from Portugal. Recuperado de: <https://webgate.ec.europa.eu/rasff-window/screen/notification/520880>
INOC.564.002.03.21122021