



Gobierno de  
**México**

**Agricultura**

Secretaría de Agricultura y Desarrollo Rural



**SENASICA**

SERVICIO NACIONAL DE SANIDAD,  
INOCUIDAD Y CALIDAD AGROALIMENTARIA

# Boletín de Alerta Fitosanitaria del SENASICA para **Gusano elotero** en el estado de **Veracruz**



**Para plagas de importancia económica  
presentes en apoyo a la producción de  
maíz, frijol, trigo y arroz**



Colaboración Técnico-Científica:

Dirección en Jefe  
Dirección General de Sanidad Vegetal  
Instituto Nacional de Investigaciones Forestales, Agrícolas y Pecuarias del  
Campo Experimental Bajío  
Comité de Sanidad Vegetal del Estado de Veracruz

# 10

Octubre



**CESAVE**  
VERACRUZ  
COMITÉ ESPECIAL DE SANIDAD  
VEGETAL DEL ESTADO DE VERACRUZ



# Gusano elotero en Veracruz

Vigente del 06 al 12 de octubre de 2025

Derivado de la información recabada a través de los censos realizados en campo y el pronóstico meteorológico a 7 días, la **AF-SENASICA** correspondiente a **Gusano elotero** en **Veracruz**, notifica a los municipios con nivel de riesgo con el objeto de prevenir que la plaga se establezca en el cultivo.

## 1. Condiciones meteorológicas favorables para el desarrollo de la plaga

De acuerdo con la información **meteorológica pronosticada** en el estado se identifica que **existirán condiciones favorables** para el desarrollo de la plaga.

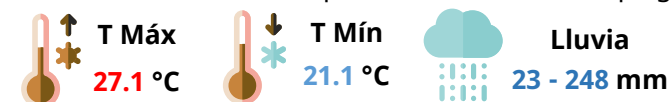

## 2. Análisis de probabilidad de riesgo

Se determina que la plaga puede comenzar su desarrollo debido a que hay:

- **8 municipios en riesgo alto.**
- Etapa fenológica susceptible del maíz y hospedantes alternos (Anexo 1).

Nivel de alerta por Gusano elotero en Veracruz

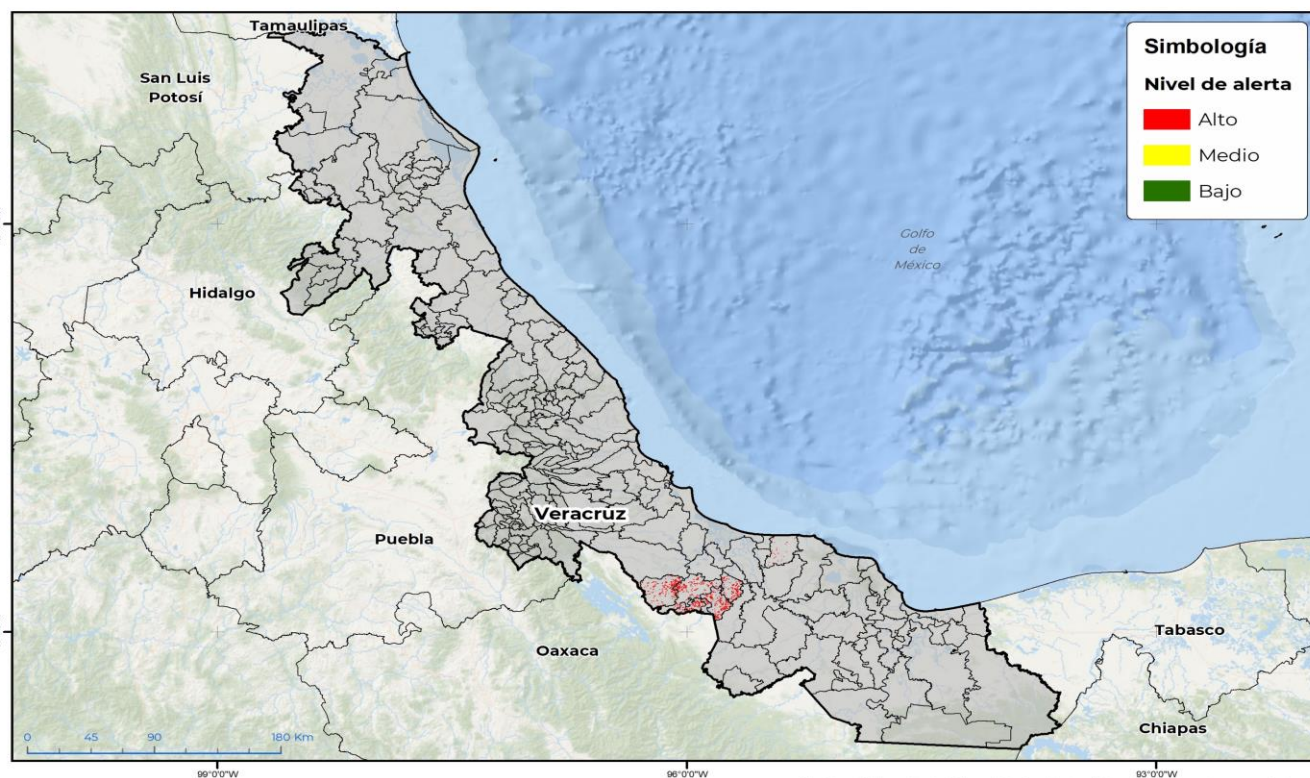

## 3. Sensibilización referenciado a estrategias operativas e impacto económico

**Impacto económico en las hectáreas con mayor riesgo**



**8 municipios en riesgo alto**  
**3,189 ha**



**29 millones de pesos**

### Acompañamiento técnico al sector

Se considera oportuno

Notificar al productor para que puedan implementar **acciones preventivas (capacitación y acompañamiento técnico)** en los municipios identificados.

**Fortalecer las actividades** de exploración en las unidades de producción.

**Intensificar los sistemas de monitoreo** en los Puntos de Seguimiento Fitosanitario.

**Nota:** El siguiente cálculo fue establecido tomando en consideración el precio medio rural promedio del estado (Fuente: SIAP, 2024).

Contacto

Correo: [alerta.fitosanitaria@senasica.gob.mx](mailto:alerta.fitosanitaria@senasica.gob.mx)

Teléfono gratuito: 800 987 987 9



# Gusano elotero en Veracruz

Vigente del 06 al 12 de octubre de 2025

## 4. Avance de siembra

Avance de siembra de maíz en el estado de Veracruz al 30 de septiembre de 2025  
Ciclo PV

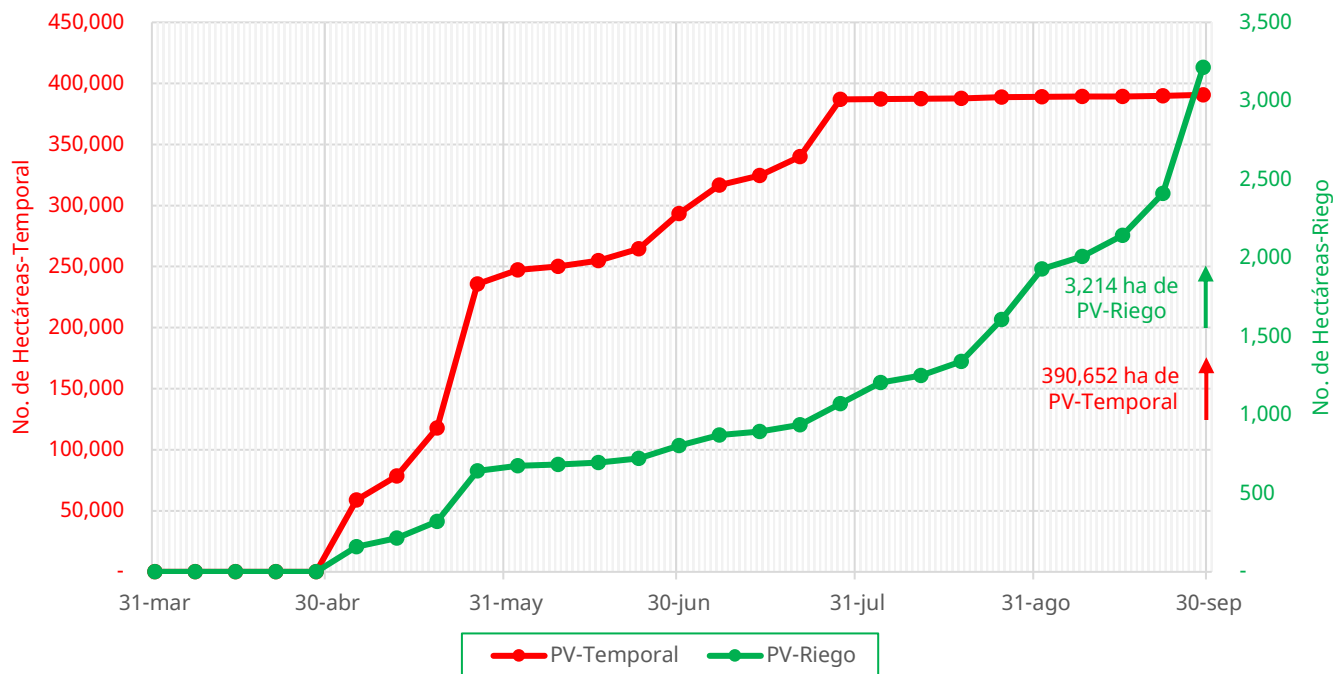

De acuerdo con los registros del SIAP, se estima el siguiente avance de siembra:

- **3,214 ha** bajo condiciones de **riego**
- **390,652 ha** bajo condiciones de **temporal**

## 5. Recomendaciones AF-SENASICA

Derivado de la integración de elementos como: superficie de producción de maíz en su modalidad Primavera-Verano, variables meteorológicas, etapa fenológica susceptible del cultivo hospedante, dinámica poblacional de la plaga y acciones operativas implementadas, se sugiere al personal técnico del Servicio Fitosanitario lo siguiente:

01

El acompañamiento técnico de los municipios señalados con riesgo alto, con el objetivo de **verificar la etapa fenológica del cultivo e incidencia posible de la plaga.**

02

Establecer un cronograma de actividades y calendario de visitas en los diferentes predios de los municipios identificados **a fin de brindar de manera oportuna información al sector agrícola como base para el manejo preventivo.**

03

Sensibilizar al sector agrícola en el manejo preventivo, donde **se transfiera la metodología del monitoreo oportuno de la plaga, que permita y coadyuve en la accionabilidad ante un brote emergente.**

04

En caso de encontrar la plaga, **prestar especial atención en el uso de plaguicidas autorizados por COFEPRIS y privilegiar el principio del control biológico bajo un enfoque de manejo sostenible de la plaga de forma regional.**

Contacto

Correo: [alerta.fitosanitaria@senasica.gob.mx](mailto:alerta.fitosanitaria@senasica.gob.mx)

Teléfono gratuito: 800 987 987 9



# Gusano elotero en Veracruz

Vigente del 06 al 12 de octubre de 2025

**Anexo 1.- Se han identificado 8 municipios con riesgo alto, y presencia del cultivo para el desarrollo de Gusano elotero, mismos que en caso de presentarse la plaga estarían en riesgo.**

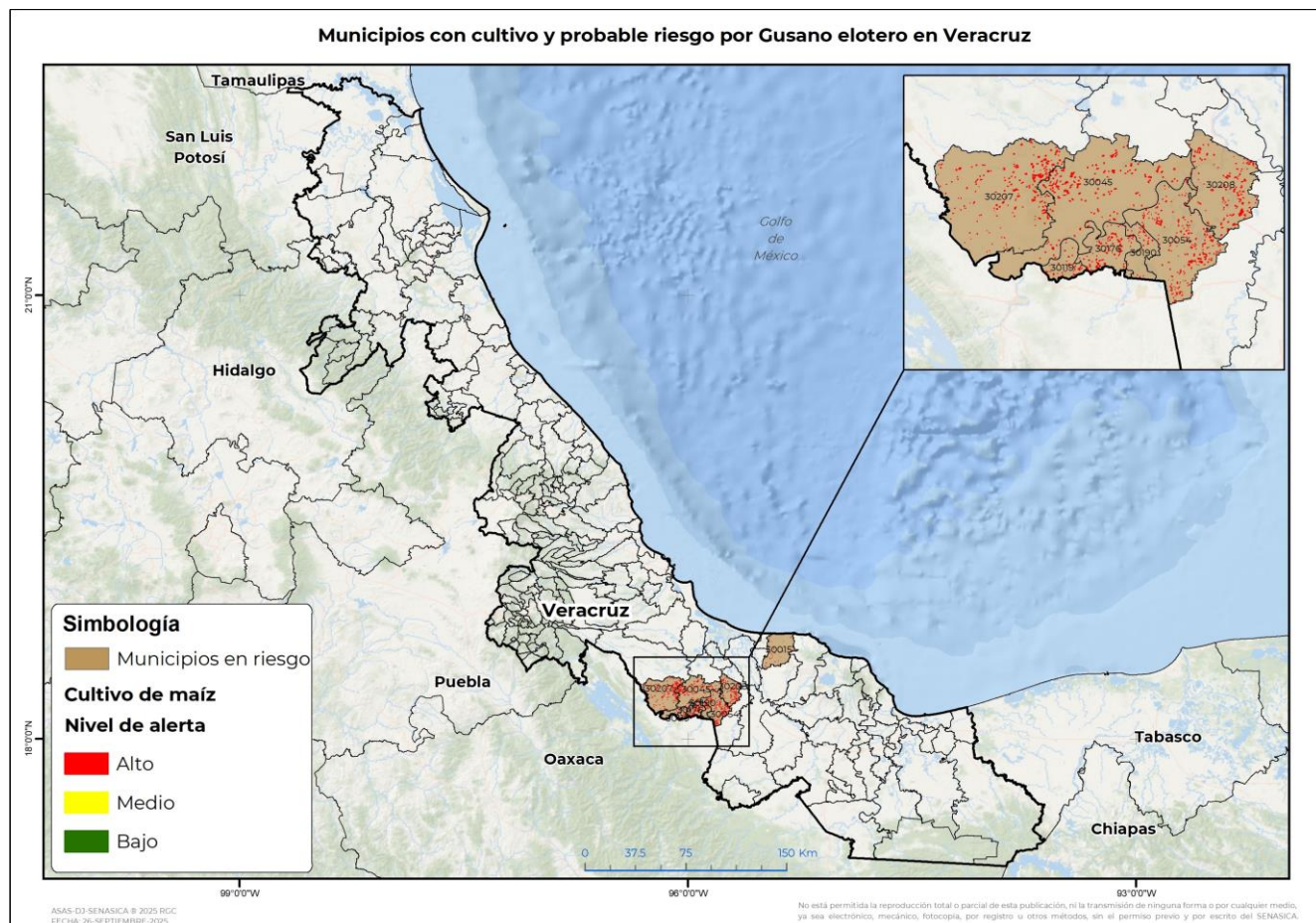

## Municipios con estrategia operativa 2025

Municipios	Clave	Superficie (ha)
Cosamaloapan de Carpio	30045	746
Chacaltianguis	30054	550
Otatitlán	30119	110
<b>Total general</b>		<b>1,407</b>

## Municipios con nivel de riesgo alto

Municipios	Clave	Superficie (ha)
Tres Valles	30207	803
Carlos A. Carrillo	30208	545
Tlacojalpan	30176	316
Tuxtilla	30190	66
Angel R. Cabada	30015	53
<b>Total general</b>		<b>1,783</b>

### Contacto

Correo: [alerta.fitosanitaria@senasica.gob.mx](mailto:alerta.fitosanitaria@senasica.gob.mx)

Teléfono gratuito: 800 987 987 9