



Gobierno de
México

Agricultura

Secretaría de Agricultura y Desarrollo Rural



SENASICA

SERVICIO NACIONAL DE SANIDAD,
INOCUIDAD Y CALIDAD AGROALIMENTARIA

Boletín de Alerta Fitosanitaria del SENASICA para **Gusano elotero** en el estado de **Tabasco**



Para plagas de importancia económica
presentes en apoyo a la producción de
maíz, frijol, trigo y arroz



Colaboración Técnico-Científica:

Dirección en Jefe
Dirección General de Sanidad Vegetal
Instituto Nacional de Investigaciones Forestales, Agrícolas y
Pecuarias del Campo Experimental Bajío
Comité de Sanidad Vegetal del Estado de Tabasco

09

Octubre



SANIDAD VEGETAL
TABASCO

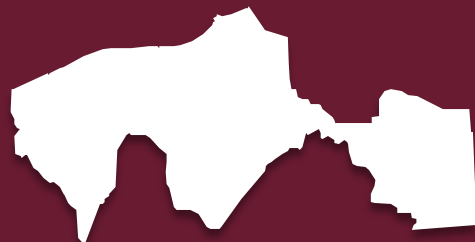

Gusano elotero en Tabasco

Vigente del 29 de septiembre al 05 de octubre de 2025

Derivado de la información recabada a través de los censos realizados en campo y el pronóstico meteorológico a 7 días, la **AF-SENASICA** correspondiente a **Gusano elotero en Tabasco**, notifica a los municipios con nivel de riesgo con el objeto de prevenir que la plaga se establezca en el cultivo.

1. Condiciones meteorológicas favorables para el desarrollo de la plaga

De acuerdo con la información **meteorológica pronosticada** en el estado se identifica que **existirán condiciones favorables** para el desarrollo de la plaga.

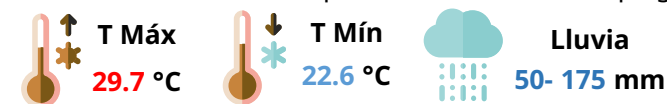

2. Análisis de probabilidad de riesgo

Se determina que la plaga puede comenzar su desarrollo debido a que hay:

- **17 municipios en riesgo alto.**
- Etapa fenológica susceptible del maíz y hospedantes alternos (Anexo 1).

Nivel de alerta por Gusano elotero en Tabasco

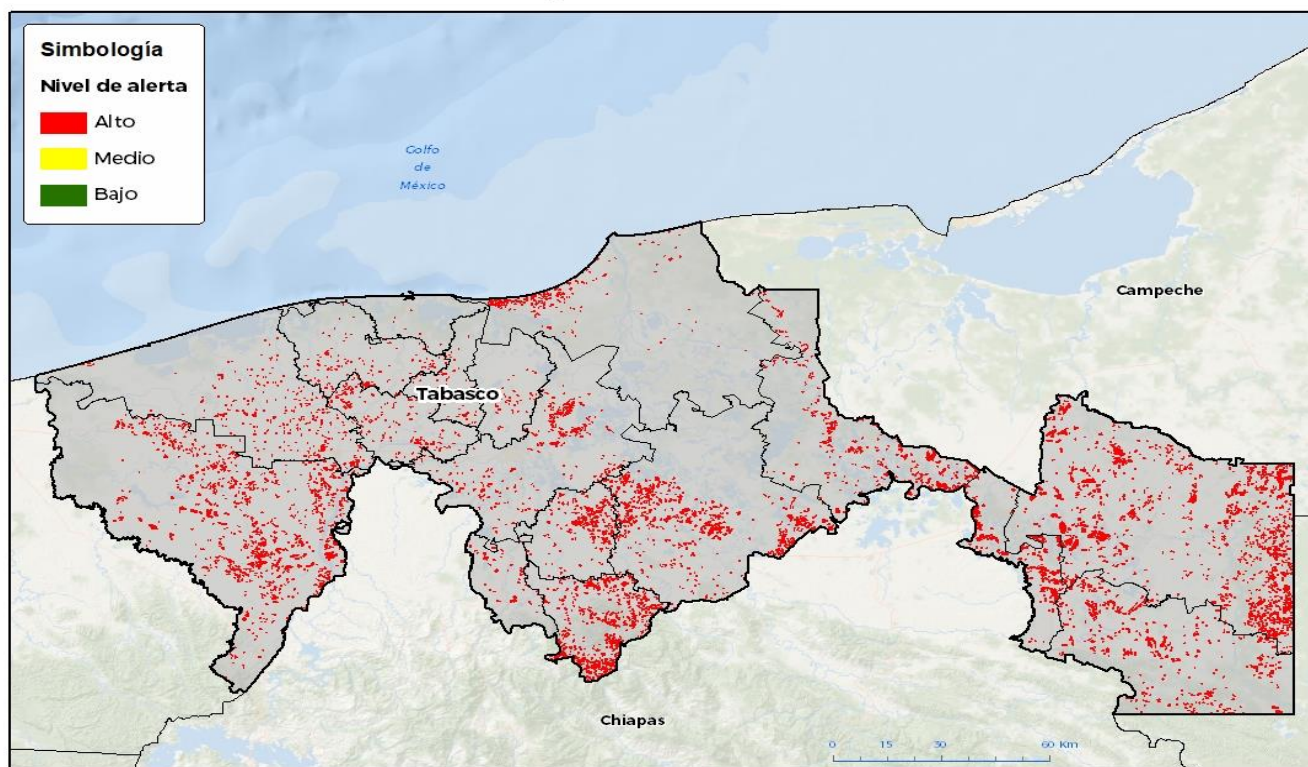

GEOMATICA-DI-SENASICA © 2025 RGR
FECHA: 24 JULIO 2025

No está permitida la reproducción total o parcial de esta publicación, ni la transmisión de ninguna forma o por cualquier medio, ya sea electrónico, mecánico, fotocopiar, por registro o otros métodos, sin el permiso previo y por escrito del SENASICA.

3. Sensibilización referenciado a estrategias operativas e impacto económico

Impacto económico en las hectáreas con mayor riesgo



17 municipios en riesgo alto
42,144 ha



370 millones de pesos

Acompañamiento técnico al sector

Se considera oportuno

Notificar al productor para que puedan implementar **acciones preventivas (capacitación y acompañamiento técnico)** en los municipios identificados.

Fortalecer las actividades de exploración en las unidades de producción.

Intensificar los sistemas de monitoreo en los Puntos de Seguimiento Fitosanitario.

Nota: El siguiente cálculo fue establecido tomando en consideración el precio medio rural promedio del estado (Fuente: SIAP, 2024).

Contacto

Correo: alerta.fitosanitaria@senasica.gob.mx

Teléfono gratuito: 800 987 987 9



Gusano elotero en Tabasco

Vigente del 29 de septiembre al 05 de octubre de 2025

4. Avance de siembra

Avance de siembra de maíz en el estado de Tabasco al 29 de septiembre de 2025
Ciclo PV

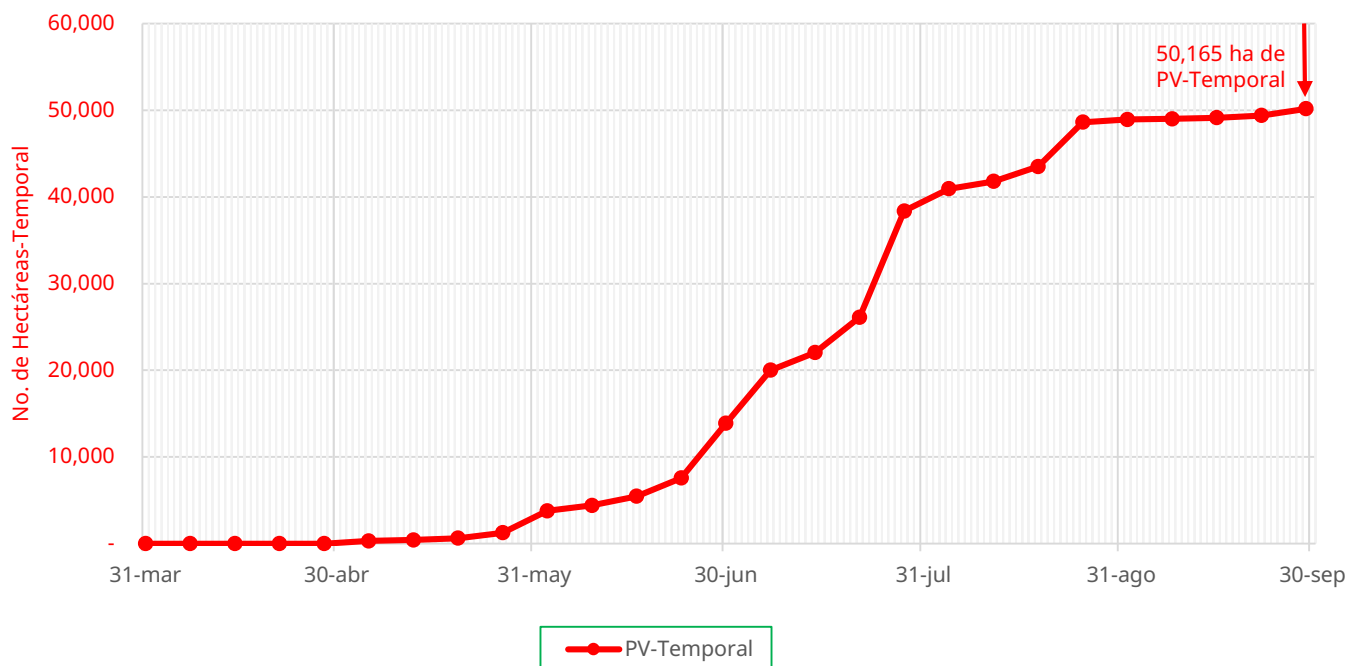

De acuerdo con los registros del SIAP, se estima el siguiente avance de siembra:
- **50,165 ha** bajo condiciones de **temporal**

5. Recomendaciones AF-SENASICA

Derivado de la integración de elementos como: superficie de producción de maíz en su modalidad Primavera-Verano, variables meteorológicas, etapa fenológica susceptible del cultivo hospedante, dinámica poblacional de la plaga y acciones operativas implementadas, se sugiere al personal técnico del Servicio Fitosanitario lo siguiente:

01

El acompañamiento técnico de los municipios señalados con riesgo alto, con el objetivo de **verificar la etapa fenológica del cultivo e incidencia posible de la plaga.**

02

Establecer un cronograma de actividades y calendario de visitas en los diferentes predios de los municipios identificados **a fin de brindar de manera oportuna información al sector agrícola como base para el manejo preventivo.**

03

Sensibilizar al sector agrícola en el manejo preventivo, donde **se transfiera la metodología del monitoreo oportuno de la plaga, que permita y coadyuve en la accionabilidad ante un brote emergente.**

04

En caso de encontrar la plaga, **prestar especial atención en el uso de plaguicidas autorizados por COFEPRIS y privilegiar el principio del control biológico bajo un enfoque de manejo sostenible de la plaga de forma regional.**

Contacto

Correo: alerta.fitosanitaria@senasica.gob.mx

Teléfono gratuito: 800 987 987 9

Gusano elotero en Tabasco

Vigente del 29 de septiembre al 05 de octubre de 2025

Anexo 1.- Se han identificado 17 municipios con **riesgo alto**, y presencia del cultivo para el desarrollo de Gusano elotero, mismos que en caso de presentarse la plaga estarían en riesgo.

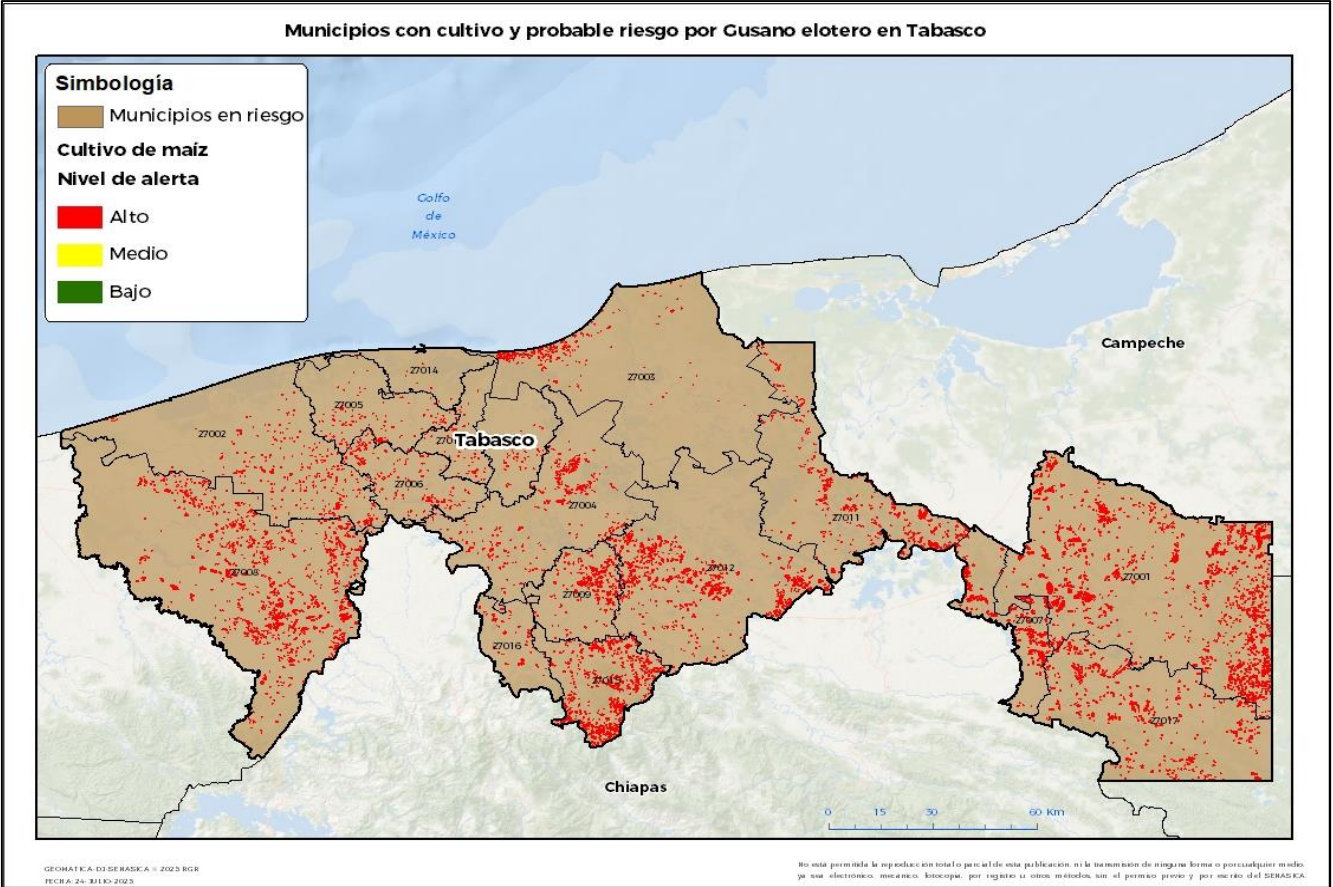

* **Municipios del Programa Cosechando Soberanía 2025**

Municipios con estrategia operativa 2025			
Municipios	Clave	Superficie (ha)	Localidad
Balancán	27001	12,372	Ej. San Jose-Ej. Cuyos De Caoba-Ej. Arroyo El Triunfo 2Da-Ej. El Faustino-Ej. Palo Verde-Ej. Graciela Pintado De Madrazo-Ej. Vicente Guerrero-Ej. Mario Calcaneco-Ej. San Juan-Ej. Sunina-Ej. El Nido-Ej. Poza De La Tortuga-Ej. Chupa Cabras-Ej. San Juaquin-Ranchería Missicab-San José Del Rio-Ej. Leona Vicario
Huimanguillo	27008	5,839	Ej. Los Naranjos-Col. Mastelero-Ra. Villa Flores-Ra. Ostitan-Ra. Libertad-Ej. Francisco J. Mujica-Ra. Los Naranjos 4Ta Secc.-Col. Manuel Andrade-Ra. El Desecho-Ej. José Ma. Pino Suarez-R/A Libertad 1Ra-Ejido Paredón-Ej. Francisco J. Santamaria
Tenosique	27017	3,924	Ej. Sueños De Oro-Ej. Crisoforo China-Ej. Reyes Morales-Ej. Pino Suárez 2Da-Ej. Boca Del Cerro-Ej. Gregorio Mendez-Ej. Javier Rojo Gomez-Ej. Zaragoza-Ej. Estapilla-Ej.. Usumacinta-Ej. San Isidro Guasiban-Ej. Santa Lucía-Ej. Pomona-Ej. La Palma



Gusano elotero en Tabasco

Vigente del 29 de septiembre al 05 de octubre de 2025

Anexo 1.- Se han identificado 17 municipios con riesgo alto, y presencia del cultivo para el desarrollo de Gusano elotero, mismos que en caso de presentarse la plaga estarían en riesgo.

Municipios con estrategia operativa 2025			
Municipios	Clave	Superficie (ha)	Localidad
Macuspana	27012	3,913	La Trinidad-La Providencia-Ra. Bonanza 2Da-Ej. Bonanza 2Da-Palomas-Javier Mina-Zopo Norte-Tomas Garrido-Lerdo De Tejeda-Ej. Chinalito-Carranza-Alianza-Bonanza-El Triunfo 1Ra-El Paraíso-Belén-Ra. Bernet-Belen-Ra. Allense Bajo 1Ra-.
Tacotalpa	27015	3,663	Santa Rosa-Col. Obrera-Centro-Ceibita 2Da-Ceibita 1Ra-Tacotalpa-San Ramón-Ceiba 2Da-El Cruce
Jonuta	27011	2,959	Ra. Río Chico-Lázaro Cárdenas-Cocoyolar-Monte Grande
Emiliano Zapata	27007	2,703	Ej. Río Final-Ej. Villa Chable-Ej. Nuevo Pochote-Ej. Nuevo Chable-Ej. Chacaj-Villa Chable-Ej. Cacao Zona Alta-Ej. Jobal-Ej. Pocvicuc-Ej. El Aguacate-Ej. Chacama-Ej. Reforma-Col. El Piedral-Ej. Boca De Chacamax
Jalapa	27009	1,298	Ej. Montaña-Progreso-Francisco J Santamaría-Ra. Victor Fernández Manero 2Da-San Miguel Afuera-Chipilinar1Ra-Huapacatal-Ej. San Miguel Afuera-Jahuacapa-Chipilinar 3Ra-San Juan El Alto-Victor Fernández Manero 2Da-Victor Fernández Manero 2Da Secc-Ra. Lomas De Vidal-Chichonal 2Da Secc-Ra. Chipilinar 1Ra-Guanal 1Ra-Chichonal-Mérida Y Guarumo-.
Centro	27004	1,293	La Palma-Ra. Zapotal-La Cruz Del Bajío-Ra. Pajonal-Yumka-Ra. Coronel Traconis 1Ra-Ra. El Corozal-Corregidora-Pajonal-La Cruz Del Bajío-Corregidora Ortiz 5Ta-Barranca Y Guanál-Anacleto Canabal 2Da-Plátano Y Cacao 1Ra-Corregidora Ortiz 3Ra-Coronel Traconis-Río Tinto 2Da-Río Viejo 1Ra Secc-Plátano Y Cacao 3Ra-Corregidora Ortiz 3Ra Sección.
Cárdenas	27002	1,272	Ra. Habanero-Ej. Carrizal-Pob. C-28-Col. Roger Falconi-Pob. C-29-Ra. Paso Y Playa-Ej. Lázaro Cárdenas-Col. Melchor Ocampo-Ra. El Bajío-Pob. C-33-Pob. C-17-Ej. Arroyo Hondo-Ra. Calzada-Ra. Río Seco 2Da Secc.-Ra. Santana 5Ta Secc.-Ra. Río Seco-Pob. C-16
Centla	27003	931	Ra. Zapotal-La Victoria-Frontera-La Estrella-Allende-Ej. Constancia Y Venecia-Cauhtémoc-Ra. Kilómetro 15-Francisco I Madero-El 18-Ra. Benito Juárez-Vicente Guerrero-Pob. Simón Sarlat-Jalapita-Villa Cauhtemoc-Carlos Rovirosa-Col. García-Ra. Salsipuede-Gobernador Cruz-Constancia Y Venecia.
Cunduacán	27006	608	Fraccionamiento Esmeralda-Ra. Libertad-Ra. Yolochochilt-Ra. Mario Barrueta-Ra. Miahuatlán-Ra Huacapa-Ra. Miahuatlan-Ra Huapacal-Col. Mayito-La Lucha-Ra. Mantilla-El Palmar-Ej. Marin-Huapacal

Contacto

Correo: alerta.fitosanitaria@senasica.gob.mx

Teléfono gratuito: 800 987 987 9



Gusano elotero en Tabasco

Vigente del 29 de septiembre al 05 de octubre de 2025

Anexo 1.- Se han identificado 17 municipios con riesgo alto, y presencia del cultivo para el desarrollo de Gusano elotero, mismos que en caso de presentarse la plaga estarían en riesgo.

Municipios con estrategia operativa 2025			
Municipios	Clave	Superficie (ha)	Localidad
Comalcalco	27005	463	Ra. El Novillero-Ranchería Francisco Trujillo-Gobernadores-Cupilco-Ranchería Oriente-Guatemalan-Ranchería Miguel Hidalgo-Francisco Trujillo-Ra León Zarate-Ra Sur-Ranchería Occidente-Cuxcuxapa-Lagartera-Reyes Hernandez-Ra Oriente 2Da
Jalpa de Méndez	27010	185	Ranchería La Trinidad-Ranchería Nicolás Bravo-Ranchería Galeana-Ranchería Amatitan-Centro-Ranchería Benito Juárez-Jalupa-El Santuario-Soyataco-La Pera-Rancheria Soyataco-Ra Reforma-Tierra Adentro-Ra Galeana 2Da-Ra Galeana
Nacajuca	27013	142	El Guacimo-Guatacalca-Ra. Cantemoc 1Ra-Ra. El Tigre-San Simón-Tecoluta 2Da-Taxco-Arroyo 1Ra
Total general		41,564	

Municipios con nivel de riesgo alto		
Municipios	Clave	Superficie (ha)
Teapa	27016	544
Paraíso	27014	36
Total general		580