



Gobierno de
México

Agricultura

Secretaría de Agricultura y Desarrollo Rural



SENASICA

SERVICIO NACIONAL DE SANIDAD,
INOCUIDAD Y CALIDAD AGROALIMENTARIA

Boletín de Alerta Fitosanitaria del SENASICA para **Gusano cogollero** en el estado de **Veracruz**



**Para plagas de importancia económica
presentes en apoyo a la producción de
maíz, frijol, trigo y arroz**



Colaboración Técnico-Científica:

Dirección en Jefe
Dirección General de Sanidad Vegetal
Instituto Nacional de Investigaciones Forestales, Agrícolas y Pecuarias del
Campo Experimental Bajío
Comité de Sanidad Vegetal del Estado de Veracruz

18

Octubre



**CESAVE
VERACRUZ**
COMITÉ ESPECIAL DE SANIDAD
VEGETAL DEL ESTADO DE VERACRUZ





Gusano cogollero en Veracruz Vigente del 27 de octubre al 02 de noviembre de 2025

Derivado de la información recabada a través de los censos realizados en campo y el pronóstico meteorológico a 7 días, la **AF-SENASICA** correspondiente a **Gusano cogollero** en **Veracruz**, notifica a los municipios con nivel de riesgo con el objeto de prevenir que la plaga se establezca en el cultivo.

1. Condiciones meteorológicas favorables para el desarrollo de la plaga

De acuerdo con la información **meteorológica pronosticada** en el estado se identifica que **existirán condiciones favorables** para el desarrollo de la plaga.

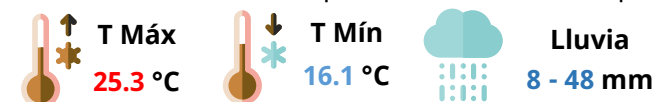

2. Análisis de probabilidad de riesgo

Se determina que la plaga puede comenzar su desarrollo debido a que hay:

- 81 municipios en riesgo bajo (Anexo 1).

Nivel de alerta por Gusano cogollero en Veracruz

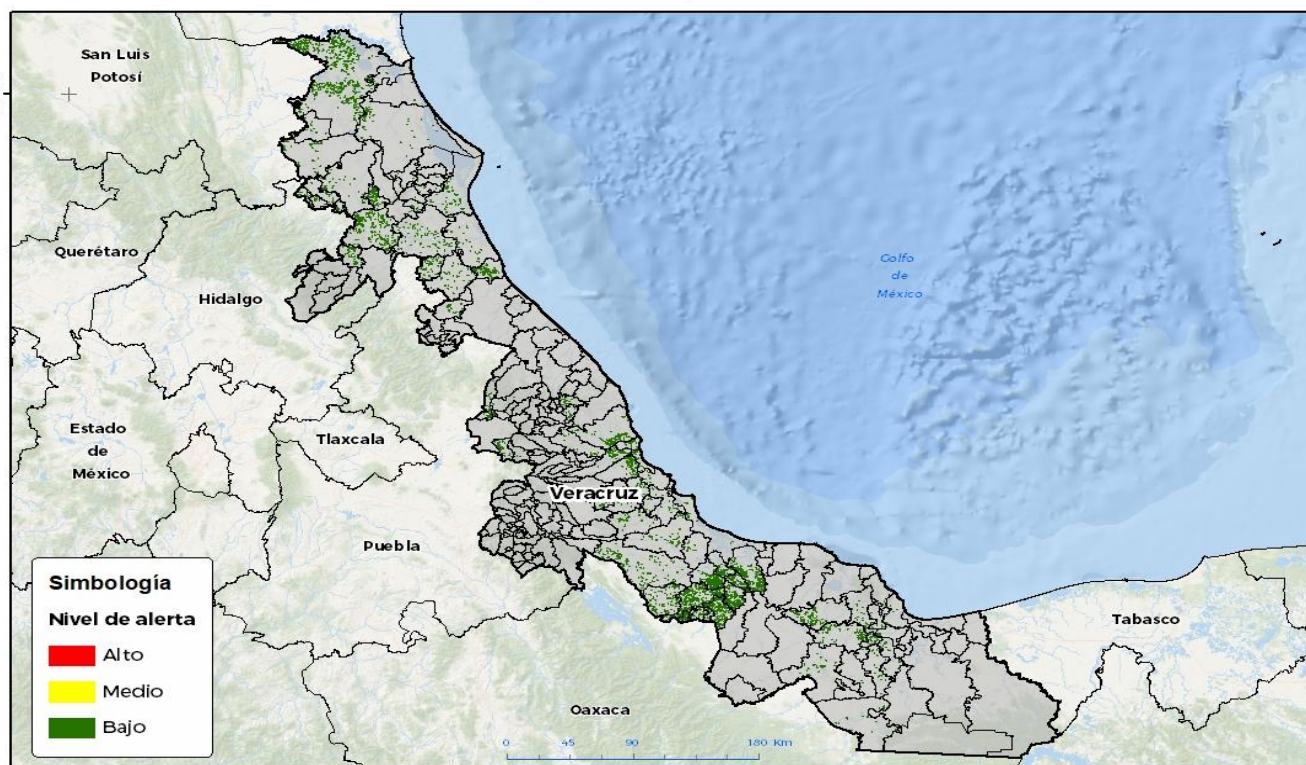

3. Sensibilización referenciado a estrategias operativas e impacto económico

Impacto económico en las hectáreas con mayor riesgo



81 municipios en riesgo bajo
28,850 ha



351 millones de pesos

Acompañamiento técnico al sector

Se considera oportuno

Notificar al productor y de manera conjunta implementar **acciones preventivas (capacitación y acompañamiento técnico)** en los municipios identificados.

Nota: El siguiente cálculo fue establecido tomando en consideración el precio medio rural promedio del estado (Fuente: SIAP, 2024).

Contacto

Correo: alerta.fitosanitaria@senasica.gob.mx

Teléfono gratuito: 800 987 987 9

Gusano cogollero en Veracruz Vigente del 27 de octubre al 02 de noviembre de 2025

4. Avance de siembra

Avance de siembra de maíz en el estado de Veracruz al 27 de octubre de 2025
Ciclo OI

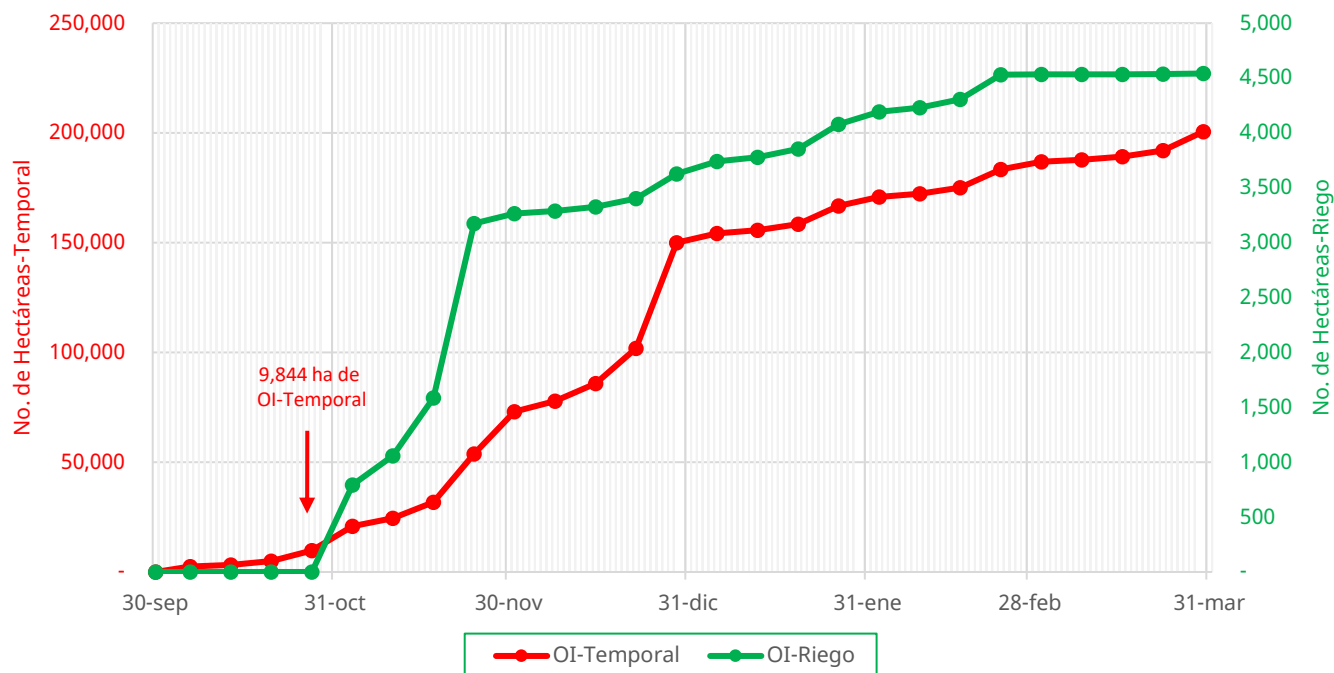

De acuerdo con los registros del SIAP, se estima el siguiente avance de siembra:

- 9,844 ha bajo condiciones de **temporal**

5. Recomendaciones AF-SENASICA

Derivado de la integración de elementos como: superficie de producción de maíz en su modalidad Otoño-Invierno, variables meteorológicas, etapa fenológica susceptible del cultivo hospedante, dinámica poblacional de la plaga y acciones operativas implementadas, se sugiere al personal técnico del Servicio Fitosanitario lo siguiente:

01

El acompañamiento técnico de los municipios señalados con riesgo bajo, con el objetivo de **verificar la etapa fenológica del cultivo e incidencia posible de la plaga**.

02

Establecer un cronograma de actividades y calendario de visitas en los diferentes predios de los municipios identificados **a fin de brindar de manera oportuna información al sector agrícola como base para el manejo preventivo**.

03

Sensibilizar al sector agrícola en el manejo preventivo, donde **se transfiera la metodología del monitoreo oportuno de la plaga, que permita y coadyuve en la accionabilidad ante un brote emergente**.

04

En caso de encontrar la plaga, **prestar especial atención en el uso de plaguicidas autorizados por COFEPRIS y privilegiar el principio del control biológico bajo un enfoque de manejo sostenible de la plaga de forma regional**.

Contacto

Correo: alerta.fitosanitaria@senasica.gob.mx

Teléfono gratuito: 800 987 987 9

Gusano cogollero en Veracruz Vigente del 27 de octubre al 02 de noviembre de 2025

Anexo 1.- Se han identificado 81 municipios con riesgo bajo, y presencia del cultivo para el desarrollo de Gusano cogollero, mismos que en caso de presentarse la plaga estarían en riesgo.

Municipios con cultivo y probable riesgo por Gusano cogollero en Veracruz

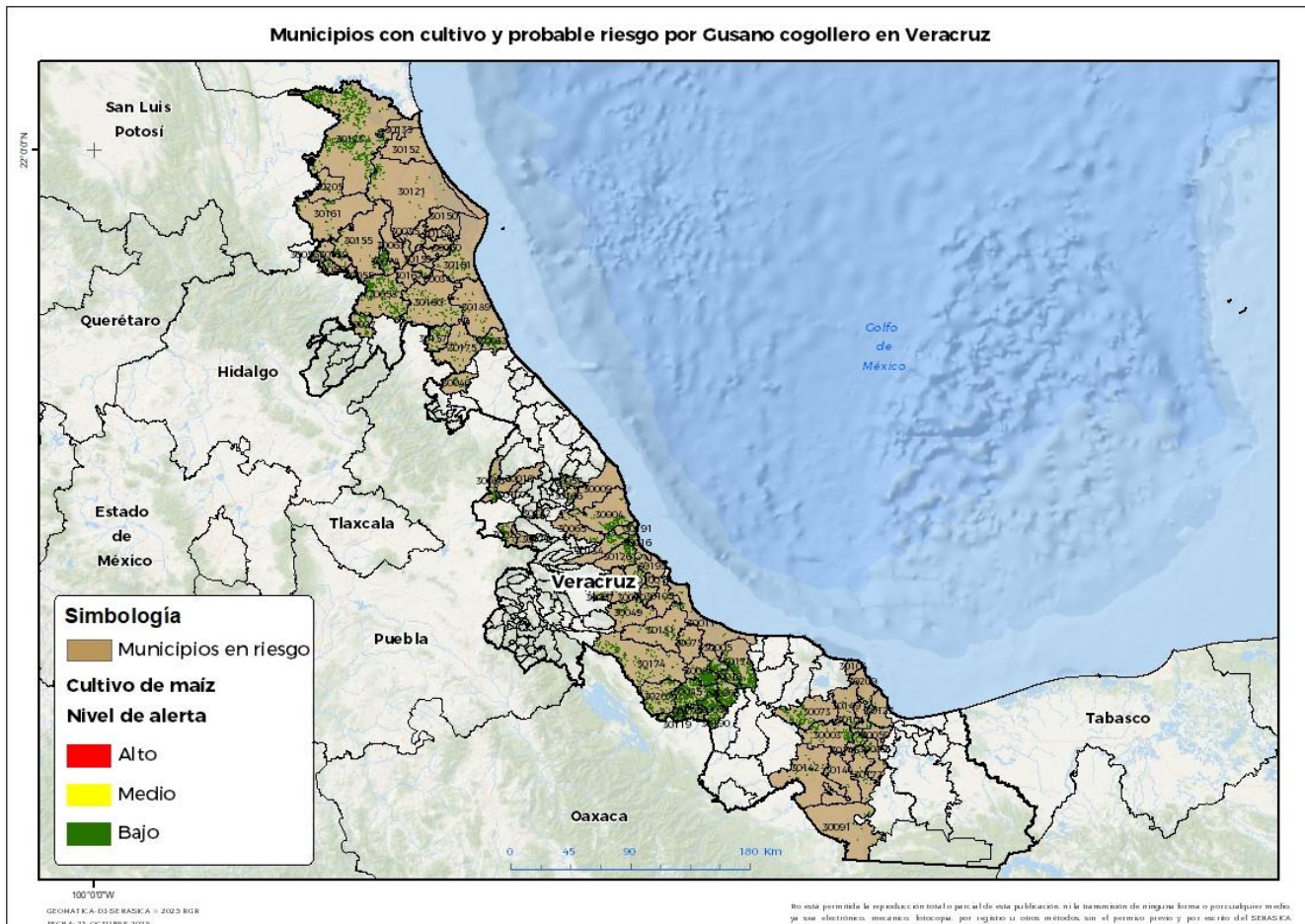

* Municipios del Programa Cosechando Soberanía 2025

Municipios con estrategia operativa 2025

| Municipios | Clave | Superficie (ha) | Localidad |
|------------------------|-------|-----------------|--------------|
| Cosamaloapan de Carpio | 30045 | 1,799 | |
| Chicontepec | 30058 | 1,192 | |
| Chacaltianguis | 30054 | 980 | |
| Acayucan | 30003 | 913 | |
| Tempoal | 30161 | 805 | |
| Hueyapan de Ocampo | 30073 | 686 | |
| Actopan | 30004 | 639 | |
| Paso de Ovejas | 30126 | 509 | |
| Jalacingo | 30086 | 509 | |
| Puente Nacional | 30134 | 500 | |
| Tlalixcoyan | 30181 | 392 | Mata De Caña |

Contacto

Correo: alerta.fitosanitaria@senasica.gob.mx

Teléfono gratuito: 800 987 987 9



Gusano cogollero en Veracruz **Vigente del 27 de octubre al 02 de noviembre de 2025**

Anexo 1.- Se han identificado 81 municipios con riesgo bajo, y presencia del cultivo para el desarrollo de Gusano cogollero, mismos que en caso de presentarse la plaga estarían en riesgo.

| Municipios con estrategia operativa 2025 | | | |
|--|-------|-----------------|-----------|
| Municipios | Clave | Superficie (ha) | Localidad |
| San Juan Evangelista | 30142 | 344 | |
| Tantoyuca | 30155 | 283 | |
| Jesús Carranza | 30091 | 238 | |
| Tihuatlán | 30175 | 214 | |
| Otatitlán | 30119 | 181 | |
| Altotonga | 30010 | 177 | |
| Cotaxtla | 30049 | 170 | |
| Tuxpan | 30189 | 119 | |
| El Higo | 30205 | 116 | |
| Jáltipan | 30089 | 116 | |
| Soteapan | 30149 | 112 | |
| Texistepec | 30172 | 112 | |
| Emiliano Zapata | 30065 | 112 | |
| Sayula de Alemán | 30144 | 97 | |
| Jamapa | 30090 | 89 | |
| Tepetlán | 30166 | 88 | |
| Ignacio de la Llave | 30075 | 82 | |
| Chiconquiaco | 30057 | 50 | |
| Chinameca | 30059 | 43 | |
| Alto Lucero de Gutiérrez Barrios | 30009 | 34 | |
| Total general | | 11,705 | |

| Municipios con nivel de riesgo bajo | | |
|-------------------------------------|-------|-----------------|
| Municipios | Clave | Superficie (ha) |
| Pánuco | 30123 | 5,320 |
| Tierra Blanca | 30174 | 1,253 |
| Tlacotalpan | 30178 | 1,121 |
| Ixmatalhuacan | 30084 | 876 |
| Carlos A. Carrillo | 30208 | 845 |
| Tres Valles | 30207 | 737 |
| Cazones de Herrera | 30033 | 568 |
| Amatitlán | 30012 | 541 |
| Ozuluama de Mascareñas | 30121 | 518 |
| Álamo Temapache | 30160 | 436 |
| Acula | 30005 | 415 |
| Tamiahua | 30151 | 406 |

Contacto

Correo: alerta.fitosanitaria@senasica.gob.mx

Teléfono gratuito: 800 987 987 9



Gusano cogollero en Veracruz Vigente del 27 de octubre al 02 de noviembre de 2025

Anexo 1.- Se han identificado 81 municipios con riesgo bajo, y presencia del cultivo para el desarrollo de Gusano cogollero, mismos que en caso de presentarse la plaga estarían en riesgo.

| Municipios con nivel de riesgo bajo | | |
|-------------------------------------|-------|-----------------|
| Municipios | Clave | Superficie (ha) |
| Ixcatepec | 30078 | 392 |
| Castillo de Teayo | 30157 | 320 |
| Soconusco | 30145 | 297 |
| Tlacojalpan | 30176 | 292 |
| Manlio Fabio Altamirano | 30100 | 268 |
| Coatzintla | 30040 | 242 |
| Ursulo Galván | 30191 | 203 |
| Ayahualulco | 30025 | 191 |
| Benito Juárez | 30027 | 189 |
| Camarón de Tejeda | 30007 | 158 |
| La Antigua | 30016 | 138 |
| Tuxtilla | 30190 | 136 |
| Chalma | 30055 | 133 |
| Medellín de Bravo | 30105 | 121 |
| Chiconamel | 30056 | 112 |
| Platón Sánchez | 30129 | 111 |
| Alvarado | 30011 | 106 |
| Mecayapan | 30104 | 84 |
| Veracruz | 30193 | 84 |
| Soledad de Doblado | 30148 | 79 |
| Pajapan | 30122 | 73 |
| Pueblo Viejo | 30133 | 65 |
| Cerro Azul | 30034 | 59 |
| Tatahuicapan de Juárez | 30209 | 46 |
| Oluta | 30116 | 37 |
| Naranjos Amatlán | 30013 | 32 |
| Tampico Alto | 30152 | 29 |
| Tantima | 30154 | 25 |
| Tepetzintla | 30167 | 16 |
| Tamalín | 30150 | 14 |
| Chinampa de Gorostiza | 30060 | 12 |
| Chontla | 30063 | 11 |
| Ixhuacán de los Reyes | 30079 | 9 |
| Tlalnahuayocan | 30182 | 7 |
| Citlaltépetl | 30035 | 6 |
| Tancoco | 30153 | 5 |
| Las Minas | 30107 | 3 |
| Oteapan | 30120 | 2 |
| Total general | | 17,146 |

Contacto

Correo: alerta.fitosanitaria@senasica.gob.mx

Teléfono gratuito: 800 987 987 9