



Gobierno de
México

Agricultura

Secretaría de Agricultura y Desarrollo Rural



SENASICA

SERVICIO NACIONAL DE SANIDAD,
INOCUIDAD Y CALIDAD AGROALIMENTARIA

Boletín de Alerta Fitosanitaria del SENASICA para **Gusano cogollero** en el estado de **Veracruz**



**Para plagas de importancia económica
presentes en apoyo a la producción de
maíz, frijol, trigo y arroz**



Colaboración Técnico-Científica:

Dirección en Jefe
Dirección General de Sanidad Vegetal
Instituto Nacional de Investigaciones Forestales, Agrícolas y Pecuarias del
Campo Experimental Bajío
Comité de Sanidad Vegetal del Estado de Veracruz

21

Noviembre



CESAVE
VERACRUZ
COMITÉ ESPECIAL DE SANIDAD
VEGETAL DEL ESTADO DE VERACRUZ



Gusano cogollero en Veracruz

Vigente del 17 al 23 de noviembre de 2025

Derivado de la información recabada a través de los censos realizados en campo y el pronóstico meteorológico a 7 días, la **AF-SENASICA** correspondiente a **Gusano cogollero** en **Veracruz**, notifica a los municipios con nivel de riesgo con el objeto de prevenir que la plaga se establezca en el cultivo.

1. Condiciones meteorológicas favorables para el desarrollo de la plaga

De acuerdo con la información **meteorológica pronosticada** en el estado se identifica que **existirán condiciones favorables** para el desarrollo de la plaga.

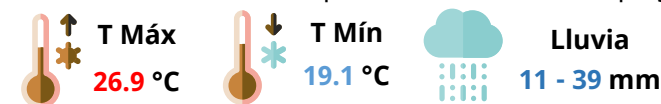

2. Análisis de probabilidad de riesgo

Se determina que la plaga puede comenzar su desarrollo debido a que hay:

- 81 municipios con nivel de alerta medio y bajo (Anexo 1).

Nivel de alerta por Gusano cogollero en Veracruz

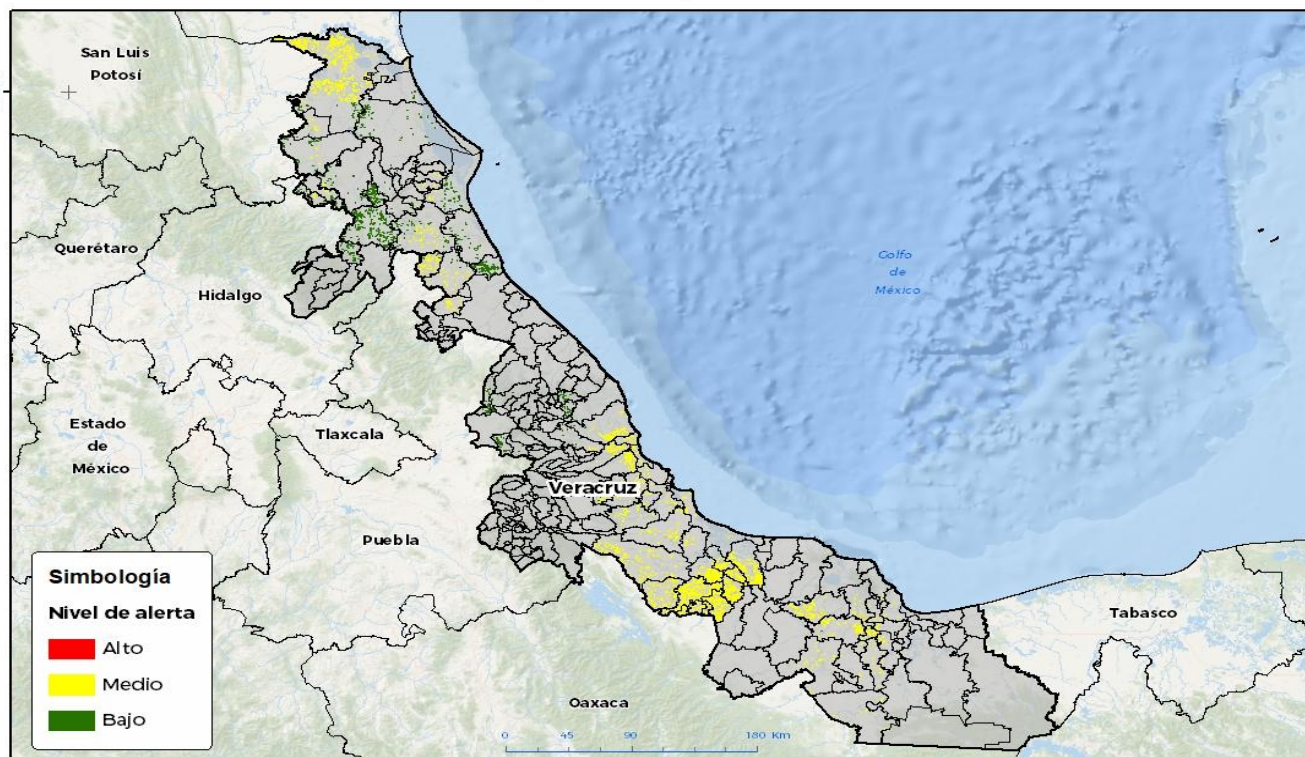

100°10'W
GEOMATICA: D3 SE BASICA 1: 2023 RGR
FECHA: 10 NOV 2025 08:02

No se permite la reproducción total o parcial de esta publicación, ni la transmisión de ninguna forma o por cualquier medio, ya sea electrónico, mecánico, fotocopio, por internet u otros métodos, sin el permiso previo y por escrito del SENASICA.

3. Sensibilización referenciado a estrategias operativas e impacto económico

Impacto económico en las hectáreas con mayor riesgo



81 municipios en riesgo medio y bajo

28,887 ha



351

millones de pesos

Acompañamiento técnico al sector

Se considera oportuno

Notificar al productor y de manera conjunta implementar **acciones preventivas (capacitación y acompañamiento técnico)** en los municipios identificados.

Nota: El siguiente cálculo fue establecido tomando en consideración el precio medio rural promedio del estado (Fuente: SIAP, 2024).

Contacto

Correo: alerta.fitosanitaria@senasica.gob.mx

Teléfono gratuito: 800 987 987 9

Gusano cogollero en Veracruz

Vigente del 17 al 23 de noviembre de 2025

4. Avance de siembra

Avance de siembra de maíz en el estado de Veracruz al 17 de noviembre de 2025
Ciclo OI

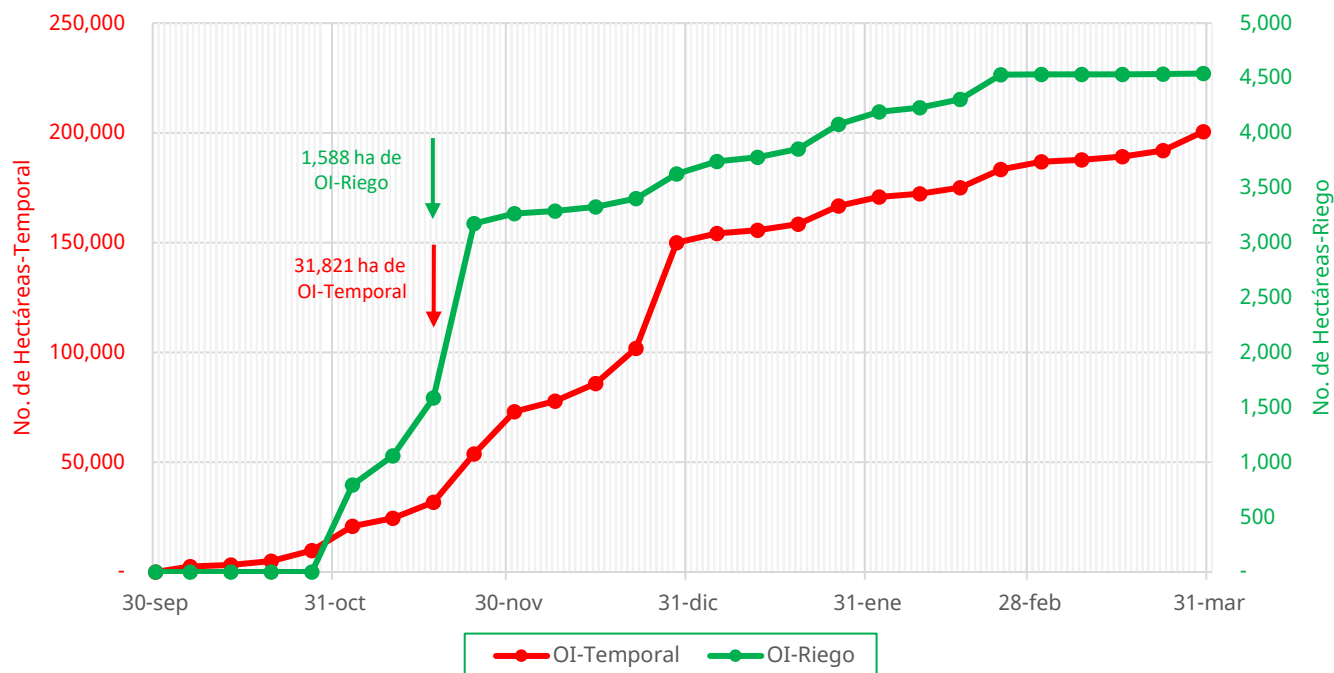

De acuerdo con los registros del SIAP, se estima el siguiente avance de siembra:

- **1,588 ha** bajo condiciones de **riego**
- **31,821 ha** bajo condiciones de **temporal**

5. Recomendaciones AF-SENASICA

Derivado de la integración de elementos como: superficie de producción de maíz en su modalidad Otoño-Invierno, variables meteorológicas, etapa fenológica susceptible del cultivo hospedante, dinámica poblacional de la plaga y acciones operativas implementadas, se sugiere al personal técnico del Servicio Fitosanitario lo siguiente:

01

Acompañamiento técnico de los municipios señalados con riesgo medio y bajo, con el objetivo de **verificar la etapa fenológica del cultivo e incidencia posible de la plaga**.

02

Establecer un cronograma de actividades y calendario de visitas en los diferentes predios de los municipios identificados **a fin de brindar de manera oportuna información al sector agrícola como base para el manejo preventivo**.

03

Sensibilizar al sector agrícola en el manejo preventivo, donde **se transfiera la metodología del monitoreo oportuno de la plaga, que permita y coadyuve en la accionabilidad ante un brote emergente**.

04

En caso de encontrar la plaga, **prestar especial atención en el uso de plaguicidas autorizados por COFEPRIS y privilegiar el principio del control biológico bajo un enfoque de manejo sostenible de la plaga de forma regional**.

Contacto

Correo: alerta.fitosanitaria@senasica.gob.mx

Teléfono gratuito: 800 987 987 9

Gusano cogollero en Veracruz

Vigente del 17 al 23 de noviembre de 2025

Anexo 1.- Se han identificado 81 municipios con riesgo medio y bajo, y presencia del cultivo para el desarrollo de Gusano cogollero, mismos que en caso de presentarse la plaga estarían en riesgo.

Municipios con cultivo y probable riesgo por Gusano cogollero en Veracruz

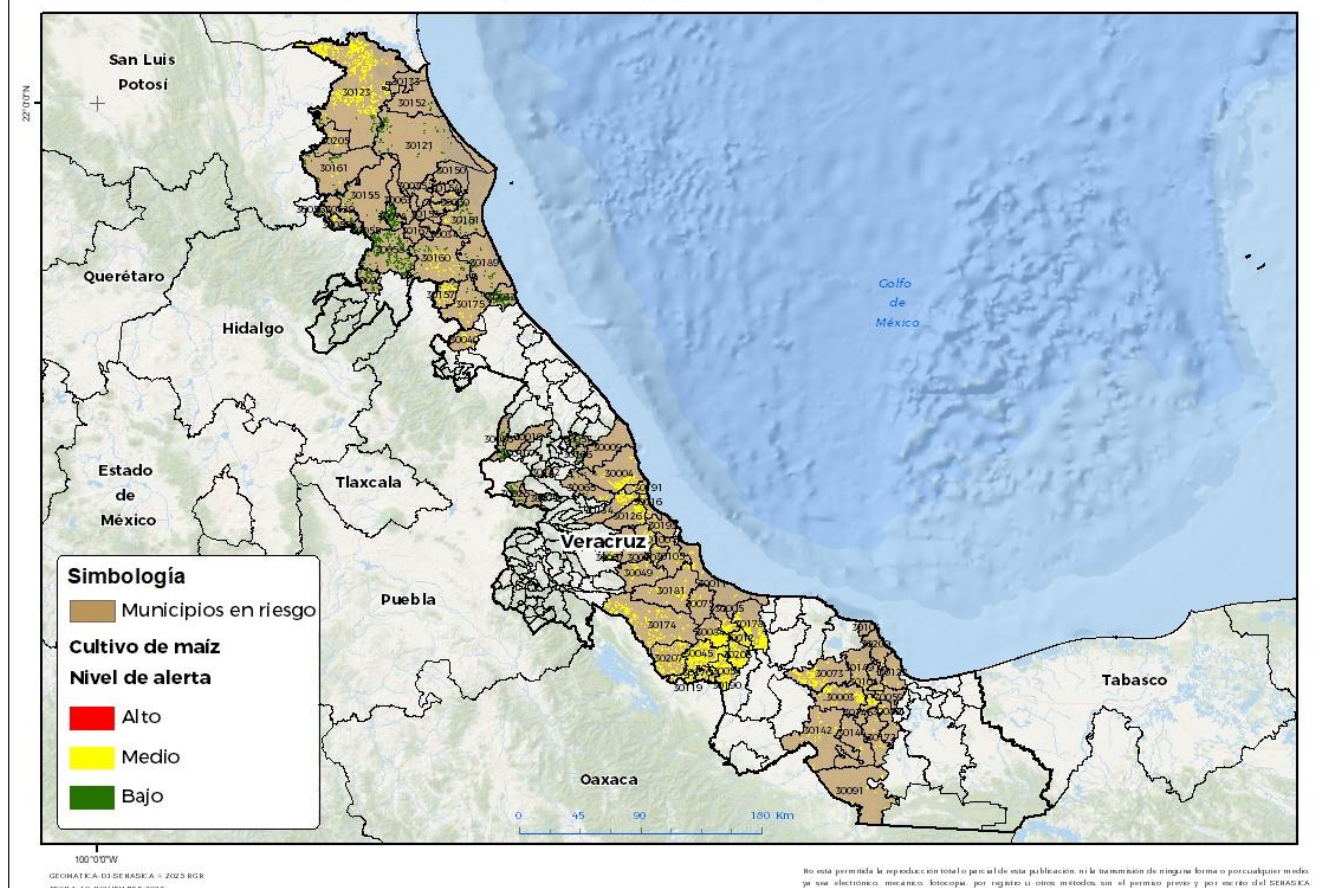

* Municipios del Programa Cosechando Soberanía 2025

Municipios con estrategia operativa 2025

Municipios	Clave	Superficie (ha)	Localidad
Cosamaloapan de Carpio	30045	1,799	
Chicontepec	30058	1,192	
Chacaltianguis	30054	980	
Acayucan	30003	921	
Tempoal	30161	805	
Hueyapan de Ocampo	30073	686	
Actopan	30004	648	
Paso de Ovejas	30126	509	
Jalacingo	30086	509	
Puente Nacional	30134	500	
Tlalixcoyan	30181	392	Mata De Caña

Contacto

Correo: alerta.fitosanitaria@senasica.gob.mx

Teléfono gratuito: 800 987 987 9

Gusano cogollero en Veracruz

Vigente del 17 al 23 de noviembre de 2025

Anexo 1.- Se han identificado 81 municipios con riesgo medio y bajo, y presencia del cultivo para el desarrollo de Gusano cogollero, mismos que en caso de presentarse la plaga estarían en riesgo.

Municipios con estrategia operativa 2025			
Municipios	Clave	Superficie (ha)	Localidad
San Juan Evangelista	30142	344	
Tantoyuca	30155	287	
Jesús Carranza	30091	238	
Tihuatlán	30175	214	
Otatitlán	30119	181	
Altotonga	30010	177	
Cotaxtla	30049	170	
Tuxpan	30189	119	
El Higo	30205	116	
Jáltipan	30089	116	
Emiliano Zapata	30065	113	
Soteapan	30149	112	
Texistepec	30172	112	
Sayula de Alemán	30144	97	
Jamapa	30090	89	
Tepetlán	30166	88	
Ignacio de la Llave	30075	82	
Chiconquiaco	30057	50	
Chinameca	30059	43	
Alto Lucero de Gutiérrez Barrios	30009	34	
Total general		11,727	

Municipios con nivel de riesgo medio y bajo		
Municipios	Clave	Superficie (ha)
Pánuco	30123	5,322
Tierra Blanca	30174	1,243
Tlacotalpan	30178	1,121
Ixmatlahuacan	30084	876
Carlos A. Carrillo	30208	845
Tres Valles	30207	737
Cazones de Herrera	30033	568
Amatitlán	30012	541
Ozuluama de Mascareñas	30121	518
Álamo Temapache	30160	438
Acula	30005	415
Tamiahua	30151	412

Gusano cogollero en Veracruz

Vigente del 17 al 23 de noviembre de 2025

Anexo 1.- Se han identificado 81 municipios con riesgo medio y bajo, y presencia del cultivo para el desarrollo de Gusano cogollero, mismos que en caso de presentarse la plaga estarían en riesgo.

Municipios con nivel de riesgo medio y bajo		
Municipios	Clave	Superficie (ha)
Ixcatepec	30078	392
Castillo de Teayo	30157	326
Soconusco	30145	297
Tlacojalpan	30176	292
Manlio Fabio Altamirano	30100	268
Coatzintla	30040	242
Ursulo Galván	30191	203
Ayahualulco	30025	191
Benito Juárez	30027	189
Camarón de Tejeda	30007	163
La Antigua	30016	138
Tuxtilla	30190	136
Chalma	30055	134
Medellín de Bravo	30105	121
Platón Sánchez	30129	114
Chiconamel	30056	112
Alvarado	30011	106
Mecayapan	30104	84
Veracruz	30193	84
Soledad de Doblado	30148	79
Pajapan	30122	73
Pueblo Viejo	30133	65
Cerro Azul	30034	59
Tatahuicapan de Juárez	30209	46
Oluta	30116	37
Naranjos Amatlán	30013	32
Tampico Alto	30152	29
Tantima	30154	25
Tepetzintla	30167	16
Tamalín	30150	14
Chinampa de Gorostiza	30060	12
Chontla	30063	11
Ixhuacán de los Reyes	30079	9
Tlalnelhuayocan	30182	7
Citlaltépetl	30035	6
Tancoco	30153	5
Las Minas	30107	3
Oteapan	30120	2
Total general		17,160