



Gobierno de
México

Agricultura

Secretaría de Agricultura y Desarrollo Rural



SENASICA

SERVICIO NACIONAL DE SANIDAD,
INOCUIDAD Y CALIDAD AGROALIMENTARIA

Boletín de Alerta Fitosanitaria
del SENASICA para

Gusano cogollero

en el estado de

Chihuahua



**Para plagas de importancia económica
presentes en apoyo a la producción de
maíz, frijol, trigo y arroz**



Colaboración Técnico-Científica:

Dirección en Jefe
Dirección General de Sanidad Vegetal
Instituto Nacional de Investigaciones Forestales, Agrícolas y Pecuarias del Campo
Experimental Bajío
Comité de Sanidad Vegetal del Estado de Chihuahua

01
Abril



Gusano cogollero en Chihuahua

Vigente del 21 al 27 de abril de 2025

Derivado de la información recabada a través de los censos realizados en campo y el pronóstico meteorológico a 7 días, la **AF-SENASICA** correspondiente a **Gusano cogollero** en **Chihuahua**, notifica a los municipios con nivel de riesgo con el objeto de prevenir que la plaga se establezca en el cultivo.

1. Condiciones meteorológicas favorables para el desarrollo de la plaga

De acuerdo con la información **meteorológica pronosticada** en el estado se identifica que **existirán condiciones favorables** para el desarrollo de la plaga.

 **T Máx**
25°C

 **T Mín**
6.3°C

 **Lluvia**
1 - 2 mm

2. Análisis de probabilidad de riesgo

Se determina que la plaga puede comenzar su desarrollo debido a que hay:

- **14 municipios en nivel de alerta con superficie en riesgo bajo (Anexo 1).**

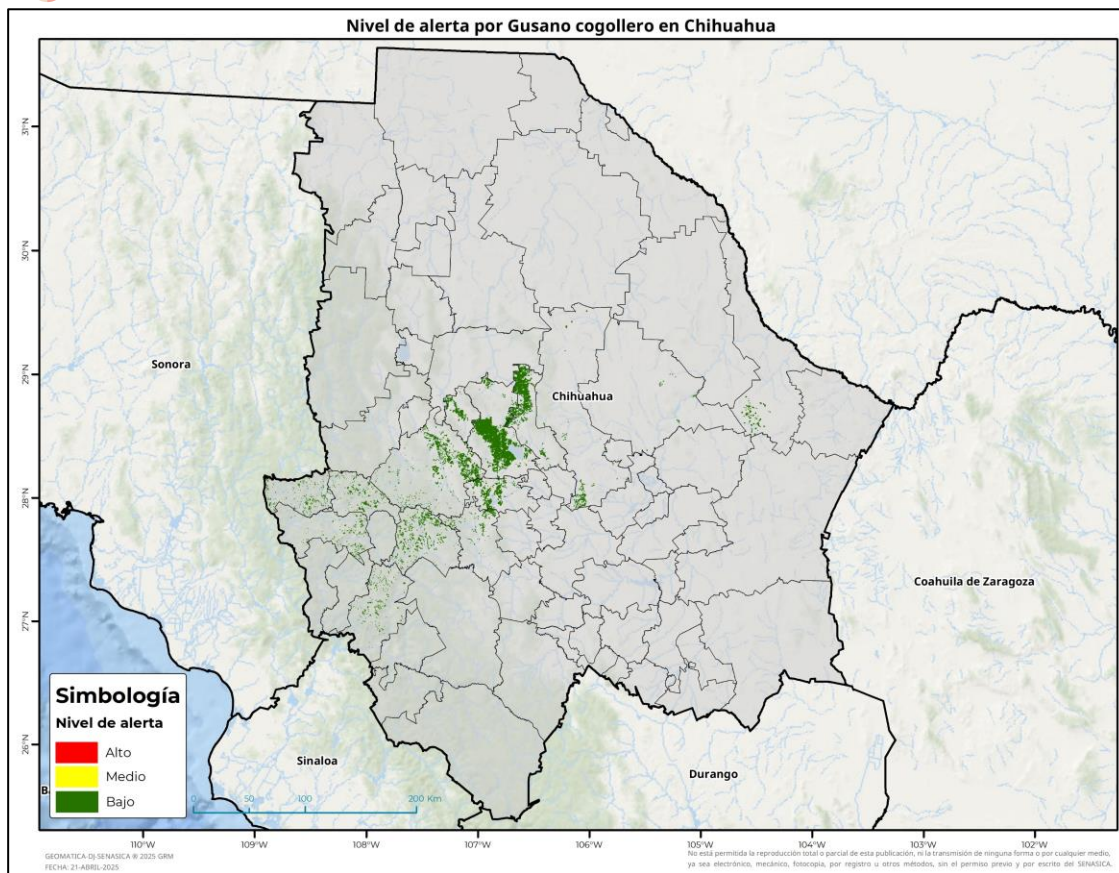

3. Sensibilización referenciado a estrategias operativas e impacto económico

Impacto económico en las hectáreas con mayor riesgo



14 municipios en riesgo bajo
122,681 ha



5,624 millones de pesos

Acompañamiento técnico al sector

Se considera oportuno

Notificar al productor para que puedan implementar **acciones preventivas (capacitación y acompañamiento técnico) en los municipios identificados.**

Nota: El siguiente cálculo fue establecido tomando en consideración el precio medio rural promedio del estado (Fuente: SIAP, 2023).

Contacto

Correo: alerta.fitosanitaria@senasica.gob.mx

Teléfono gratuito: 800 987 987 9



Gusano cogollero en Chihuahua

Vigente del 21 al 27 de abril de 2025

4. Avance de siembra

Avance de siembra de maíz en el estado de Chihuahua al 21 de abril de 2025
Ciclo PV

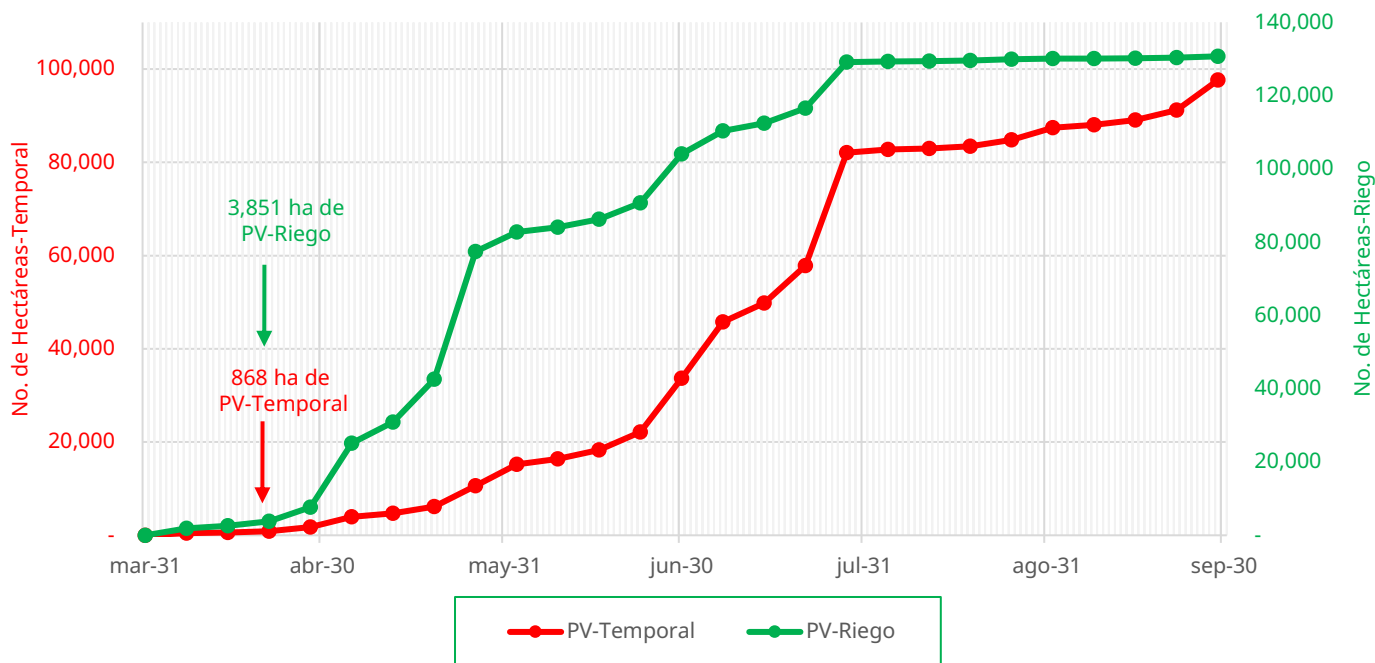

De acuerdo con los registros del SIAP, se estima el siguiente avance de siembra:

-**3,851 ha** bajo condiciones de **riego**
-**868 ha** bajo condiciones de **temporal**

5. Recomendaciones AF-SENASICA

Derivado de la integración de elementos como: superficie de producción de maíz en su modalidad Primavera-Verano, variables meteorológicas, etapa fenológica susceptible del cultivo hospedante, dinámica poblacional de la plaga y acciones operativas implementadas, se sugiere al personal técnico del Servicio Fitosanitario lo siguiente:

01

El acompañamiento técnico de los municipios señalados con riesgo bajo, con el objetivo de **verificar la etapa fenológica del cultivo e incidencia posible de la plaga.**

02

Establecer un cronograma de actividades y calendario de visitas en los diferentes predios de los municipios identificados **a fin de brindar de manera oportuna información al sector agrícola como base para el manejo preventivo.**

03

Sensibilizar al sector agrícola en el manejo preventivo, donde **se transfiera la metodología del monitoreo oportuno de la plaga, que permita y coadyuve en la accionabilidad ante un brote emergente.**

04

En caso de encontrar la plaga, **prestar especial atención en el uso de plaguicidas autorizados por COFEPRIS y privilegiar el principio del control biológico bajo un enfoque de manejo sostenible de la plaga de forma regional.**

Contacto

Correo: alerta.fitosanitaria@senasica.gob.mx

Teléfono gratuito: 800 987 987 9

Gusano cogollero en Chihuahua

Vigente del 21 al 27 de abril de 2025

Anexo 1.- Se han identificado 14 municipios con riesgo bajo, y presencia del cultivo para el desarrollo de Gusano cogollero, mismos que en caso de presentarse la plaga estarían en riesgo.

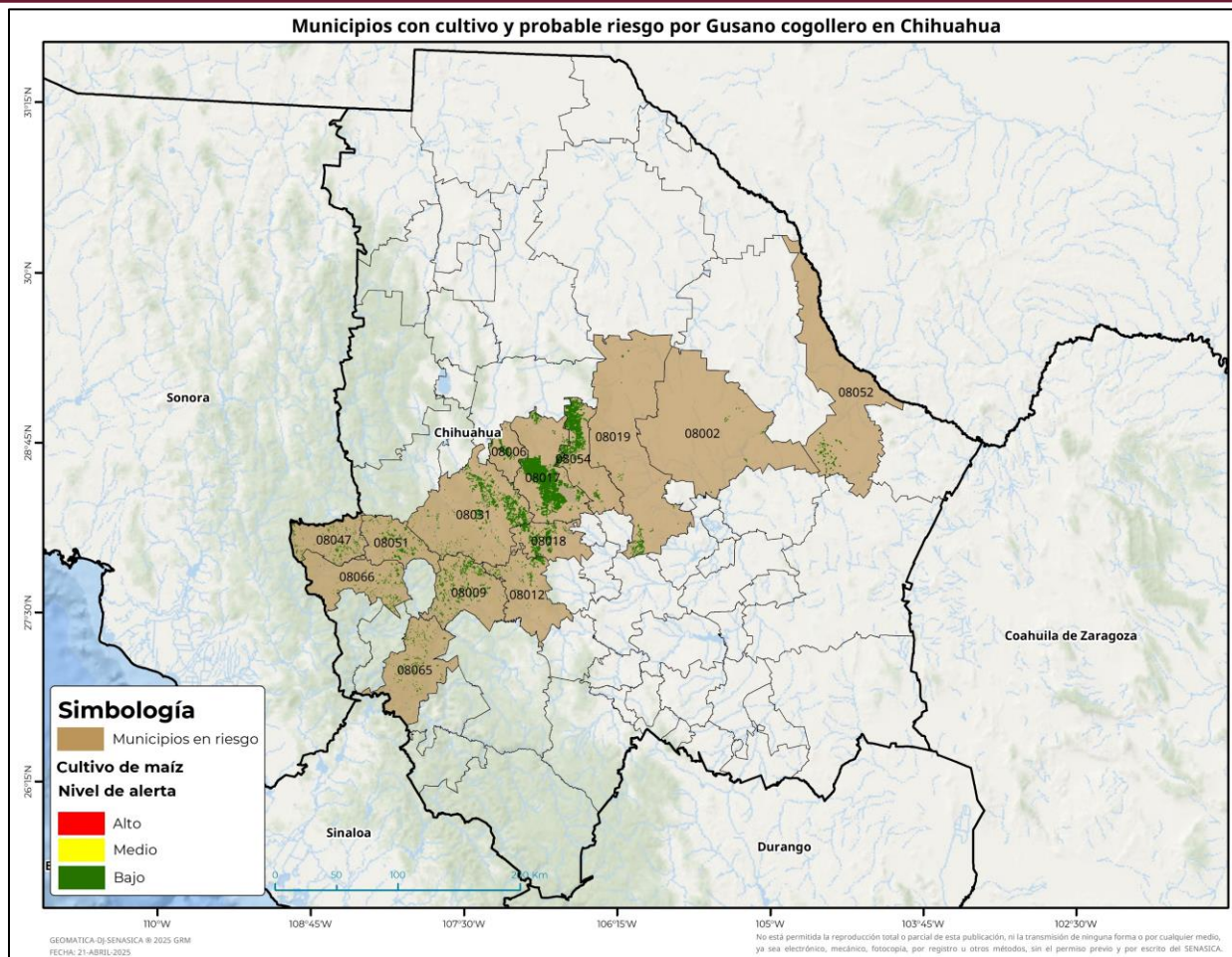

Municipios con estrategia operativa 2025		
Municipios	Clave	Superficie (ha)
Cuauhtémoc	08017	55,873
Riva Palacio	08054	21,770
Guerrero	08031	14,157
Cusihuiriachi	08018	10,285
Bachíniva	08006	4,817
Bocoyna	08009	3,704
Carichí	08012	2,678
Chihuahua	08019	2,261
Total general		115,546

Gusano cogollero en Chihuahua

Vigente del 21 al 27 de abril de 2025

Anexo 1.- Se han identificado 14 municipios con riesgo bajo, y presencia del cultivo para el desarrollo de Gusano cogollero, mismos que en caso de presentarse la plaga estarían en riesgo.

Municipios con nivel de riesgo bajo		
Municipios	Clave	Superficie (ha)
Ojinaga	08052	2,683
Ocampo	08051	1,517
Urique	08065	1,035
Uruachi	08066	830
Moris	08047	748
Aldama	08002	321
Total general		7,135