



Gobierno de  
**México**

**Agricultura**

Secretaría de Agricultura y Desarrollo Rural



**SENASICA**

SERVICIO NACIONAL DE SANIDAD,  
INOCUIDAD Y CALIDAD AGROALIMENTARIA

# Boletín de Alerta Fitosanitaria del SENASICA para **Gusano cogollero** en el estado de **Chiapas**



Para plagas de importancia económica  
presentes en apoyo a la producción de  
maíz, frijol, trigo y arroz



**Colaboración Técnico-Científica:**

**Dirección en Jefe**  
**Dirección General de Sanidad Vegetal**  
**Instituto Nacional de Investigaciones Forestales, Agrícolas y**  
**Pecuarias del Campo Experimental Bajío**  
**Comité de Sanidad Vegetal del Estado de Chiapas**

# 25

## Noviembre



# Gusano cogollero en Chiapas

**Vigente del 17 al 23 de noviembre de 2025**

Derivado de la información recabada a través de los censos realizados en campo y el pronóstico meteorológico a 7 días, la **AF-SENASICA** correspondiente a **Gusano cogollero** en **Chiapas**, notifica a los municipios con nivel de riesgo con el objeto de prevenir que la plaga se establezca en el cultivo.

## 1. Condiciones meteorológicas favorables para el desarrollo de la plaga

De acuerdo con la información **meteorológica pronosticada** en el estado se identifica que **existirán condiciones favorables** para el desarrollo de la plaga.

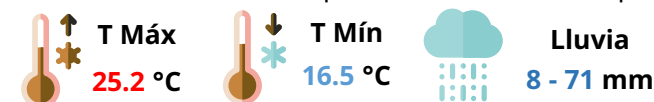

## 2. Análisis de probabilidad de riesgo

Se determina que la plaga puede comenzar su desarrollo debido a que hay:

- **16 municipios con nivel de alerta de los cuales 4 se encuentran en riesgo alto.**
- Etapa fenológica susceptible del maíz y hospedantes alternos (Anexo 1).

**Nivel de alerta por Gusano cogollero en Chiapas**

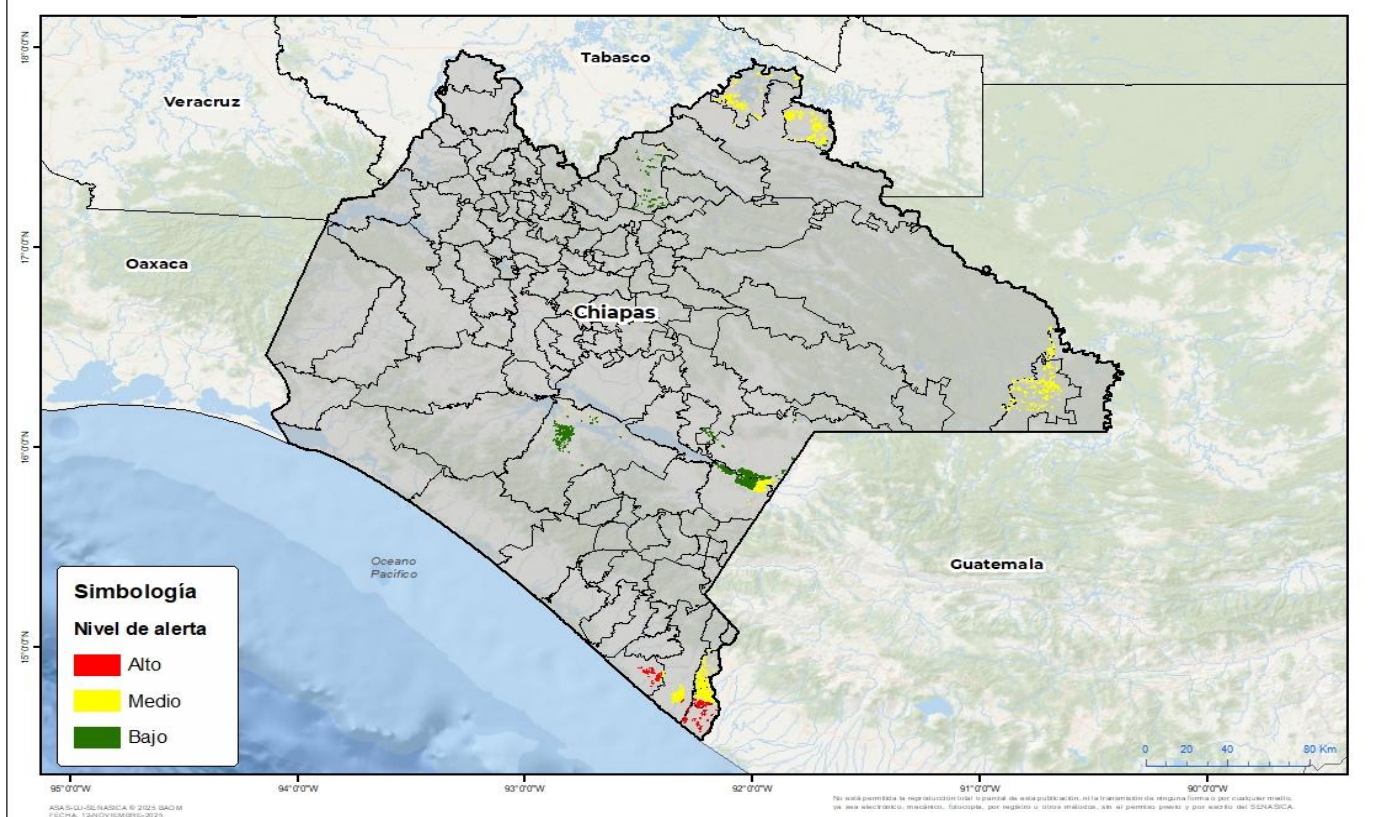

## 3. Sensibilización referenciado a estrategias operativas e impacto económico

**Impacto económico en las hectáreas con mayor riesgo**



**4 municipios en riesgo alto**  
**1,061 ha**



**10 millones de pesos**

## Acompañamiento técnico al sector

Se considera oportuno

Notificar al productor y de manera conjunta implementar **acciones preventivas (capacitación y acompañamiento técnico)** en los municipios identificados.

**Fortalecer las actividades de exploración** en las unidades de producción.

**Intensificar los sistemas de monitoreo** en los Puntos de Seguimiento Fitosanitario.

Nota: El siguiente cálculo fue establecido tomando en consideración el precio medio rural promedio del estado (Fuente: SIAP, 2024).

### Contacto

Correo: [alerta.fitosanitaria@senasica.gob.mx](mailto:alerta.fitosanitaria@senasica.gob.mx)  
Teléfono gratuito: **800 987 987 9**



# Gusano cogollero en Chiapas

Vigente del 17 al 23 de noviembre de 2025

## 4. Avance de siembra

Avance de siembra de maíz en el estado de Chiapas al 17 de noviembre de 2025  
Ciclo OI

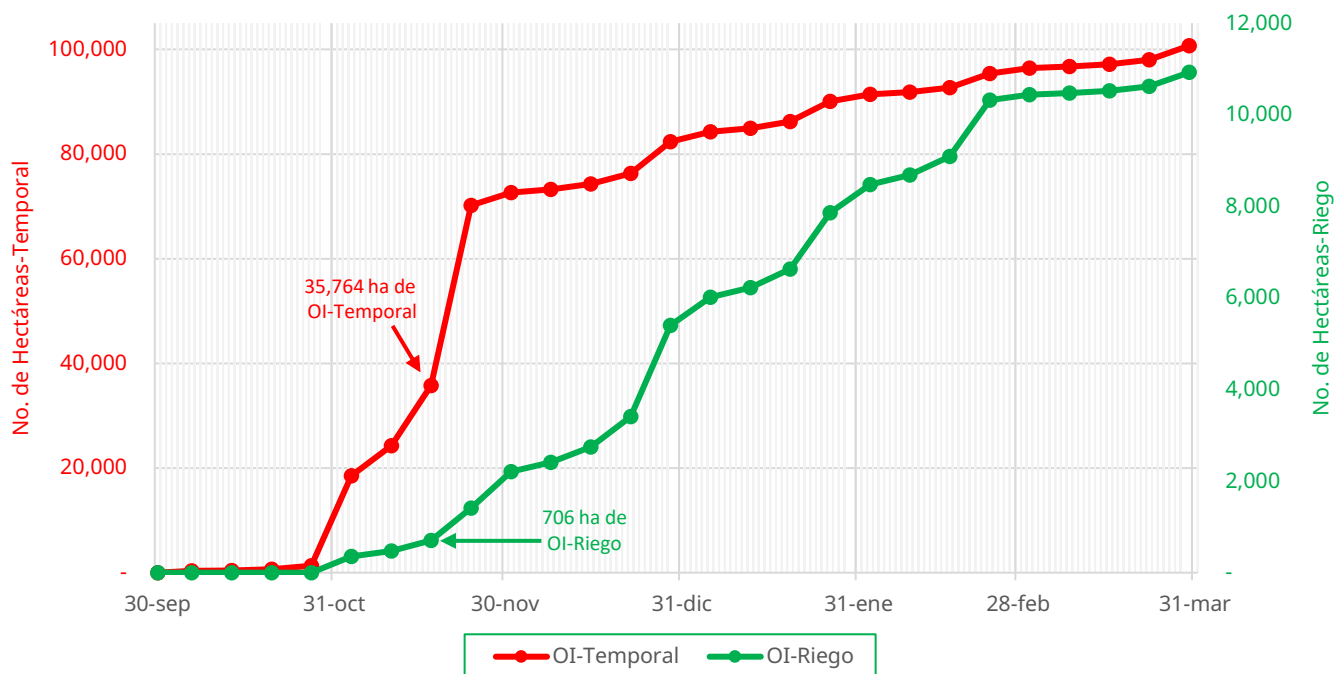

De acuerdo con los registros del SIAP, se estima el siguiente avance de siembra:

- **706 ha** bajo condiciones de **riego**
- **35,764 ha** bajo condiciones de **temporal**

## 5. Recomendaciones AF-SENASICA

Derivado de la integración de elementos como: superficie de producción de maíz en su modalidad Otoño-Invierno, variables meteorológicas, etapa fenológica susceptible del cultivo hospedante, dinámica poblacional de la plaga y acciones operativas implementadas, se sugiere al personal técnico del Servicio Fitosanitario lo siguiente:

01

Acompañamiento técnico de los municipios señalados con riesgo alto, con el objetivo de **verificar la etapa fenológica del cultivo e incidencia posible de la plaga**.

02

Establecer un cronograma de actividades y calendario de visitas en los diferentes predios de los municipios identificados **a fin de brindar de manera oportuna información al sector agrícola como base para el manejo preventivo**.

03

Sensibilizar al sector agrícola en el manejo preventivo, donde **se transfiera la metodología del monitoreo oportuno de la plaga, que permita y coadyuve en la accionabilidad ante un brote emergente**.

04

En caso de encontrar la plaga, **prestar especial atención en el uso de plaguicidas autorizados por COFEPRIS y privilegiar el principio del control biológico bajo un enfoque de manejo sostenible de la plaga de forma regional**.

Contacto

Correo: [alerta.fitosanitaria@senasica.gob.mx](mailto:alerta.fitosanitaria@senasica.gob.mx)

Teléfono gratuito: 800 987 987 9



# Gusano cogollero en Chiapas

Vigente del 17 al 23 de noviembre de 2025

Anexo 1.- Se han identificado 4 municipios en **riesgo alto**, y presencia del cultivo para el desarrollo de Gusano cogollero, mismos que en caso de presentarse la plaga estarían en riesgo.

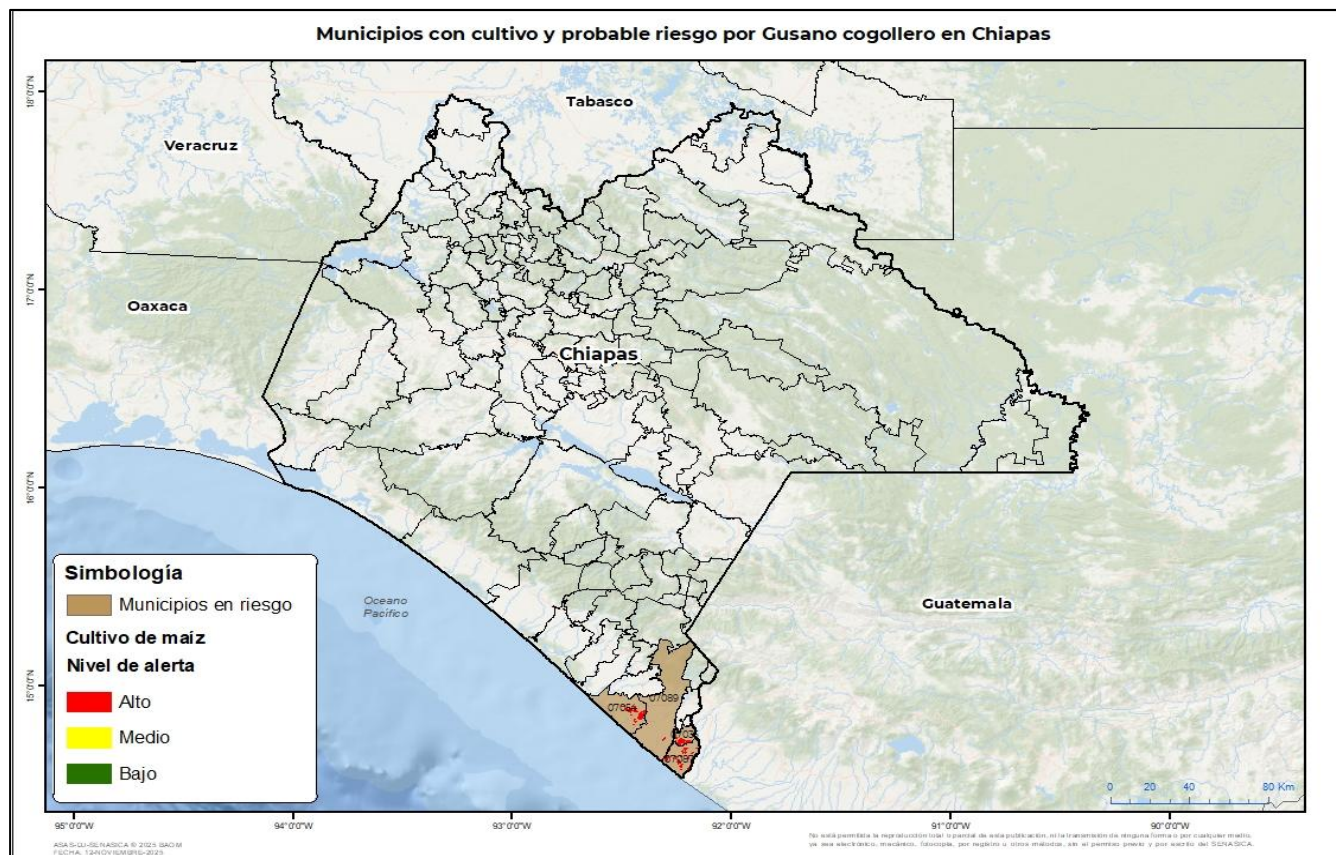

\* **Municipios del Programa Cosechando Soberanía 2025**

Municipios con estrategia operativa 2025		
Municipios	Clave	Superficie (ha)
Frontera Hidalgo	07035	408
Mazatán	07054	281
Tapachula	07089	15
<b>Total general</b>		<b>704</b>

Municipios con nivel de riesgo alto		
Municipios	Clave	Superficie (ha)
Suchiate	07087	357
<b>Total general</b>		<b>357</b>

Contacto

Correo: [alerta.fitosanitaria@senasica.gob.mx](mailto:alerta.fitosanitaria@senasica.gob.mx)

Teléfono gratuito: 800 987 987 9