



Gobierno de
México

Agricultura

Secretaría de Agricultura y Desarrollo Rural



SENASICA

SERVICIO NACIONAL DE SANIDAD,
INOCUIDAD Y CALIDAD AGROALIMENTARIA

Boletín de Alerta Fitosanitaria
del SENASICA para

Gallina ciega en el estado de Guanajuato



**Para plagas de importancia económica
presentes en apoyo a la producción de
maíz, frijol, trigo y arroz**



Colaboración Técnico-Científica:

Dirección en Jefe
Dirección General de Sanidad Vegetal
Instituto Nacional de Investigaciones Forestales, Agrícolas y Pecuarias del
Campo Experimental Bajío
Comité de Sanidad Vegetal del Estado de Guanajuato

01
Abril





Gallina ciega en Guanajuato

Vigente del 07 al 13 de abril de 2025

Derivado de la información recabada a través de los censos realizados en campo y el pronóstico meteorológico a 7 días, la **AF-SENASICA** correspondiente a **Gallina ciega** en **Guanajuato**, notifica a los municipios con nivel de riesgo con el objeto de prevenir que la plaga se establezca en el cultivo.

1. Condiciones meteorológicas favorables para el desarrollo de la plaga

De acuerdo con la información **meteorológica pronosticada** en el estado se identifica que **existirán condiciones favorables** para el desarrollo de la plaga.



2. Análisis de probabilidad de riesgo

Se determina que la plaga puede comenzar su desarrollo debido a que hay:

- **39 municipios con nivel de alerta medio y bajo** (Anexo 1).

Nivel de alerta por Gallina ciega en Guanajuato

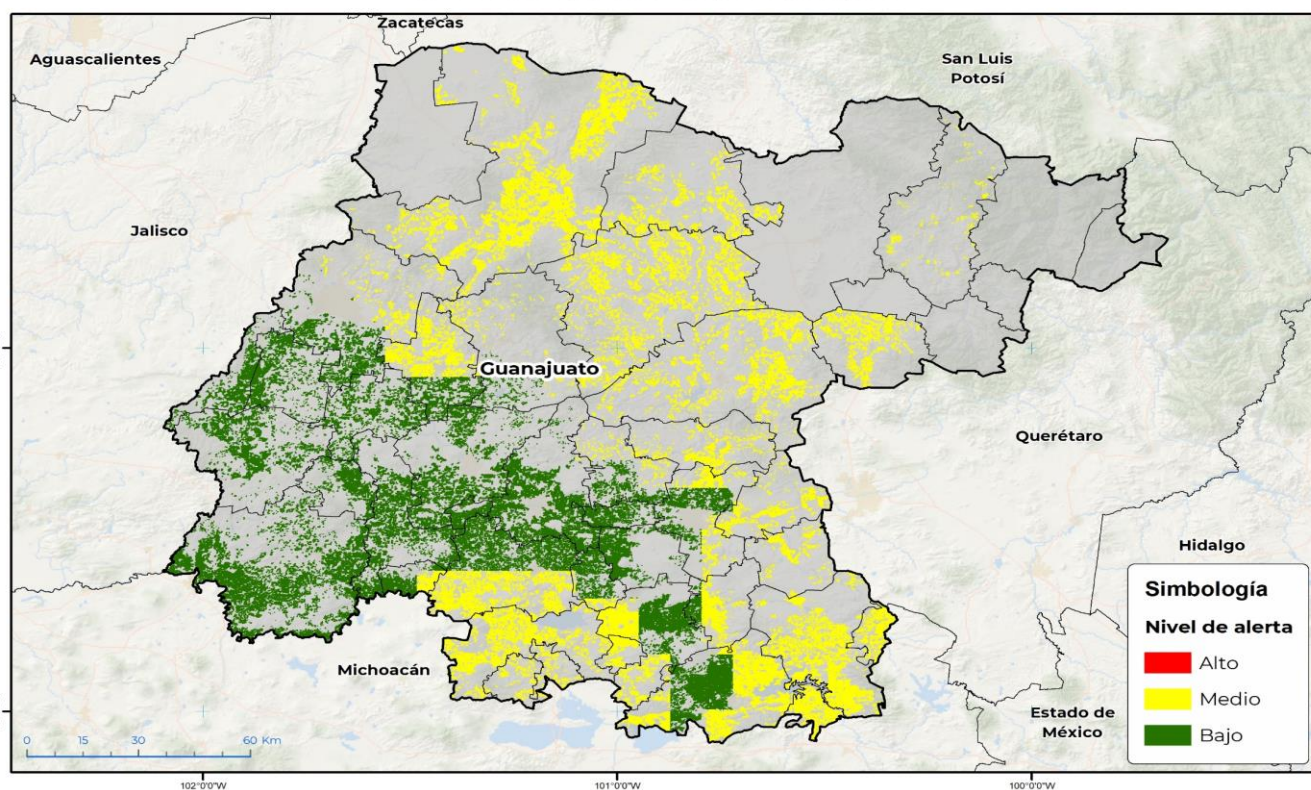

3. Sensibilización referenciado a estrategias operativas e impacto económico

Impacto económico en las hectáreas con mayor riesgo



**39 municipios en riesgo
medio y bajo
353,503 ha**



**16,094
millones de pesos**

Acompañamiento técnico al sector

Se considera oportuno

Notificar al productor para que puedan implementar **acciones preventivas (capacitación y acompañamiento técnico)** en los **municipios identificados**.

Nota: El siguiente cálculo fue establecido tomando en consideración el precio medio rural promedio del estado (Fuente: SIAP, 2023).

Contacto

Correo: alerta.fitosanitaria@senasica.gob.mx

Teléfono gratuito: 800 987 987 9



Gallina ciega en Guanajuato

Vigente del 07 al 13 de abril de 2025

4. Avance de siembra

Avance de siembra de maíz en el estado de Guanajuato al 07 de abril de 2025
Ciclo PV

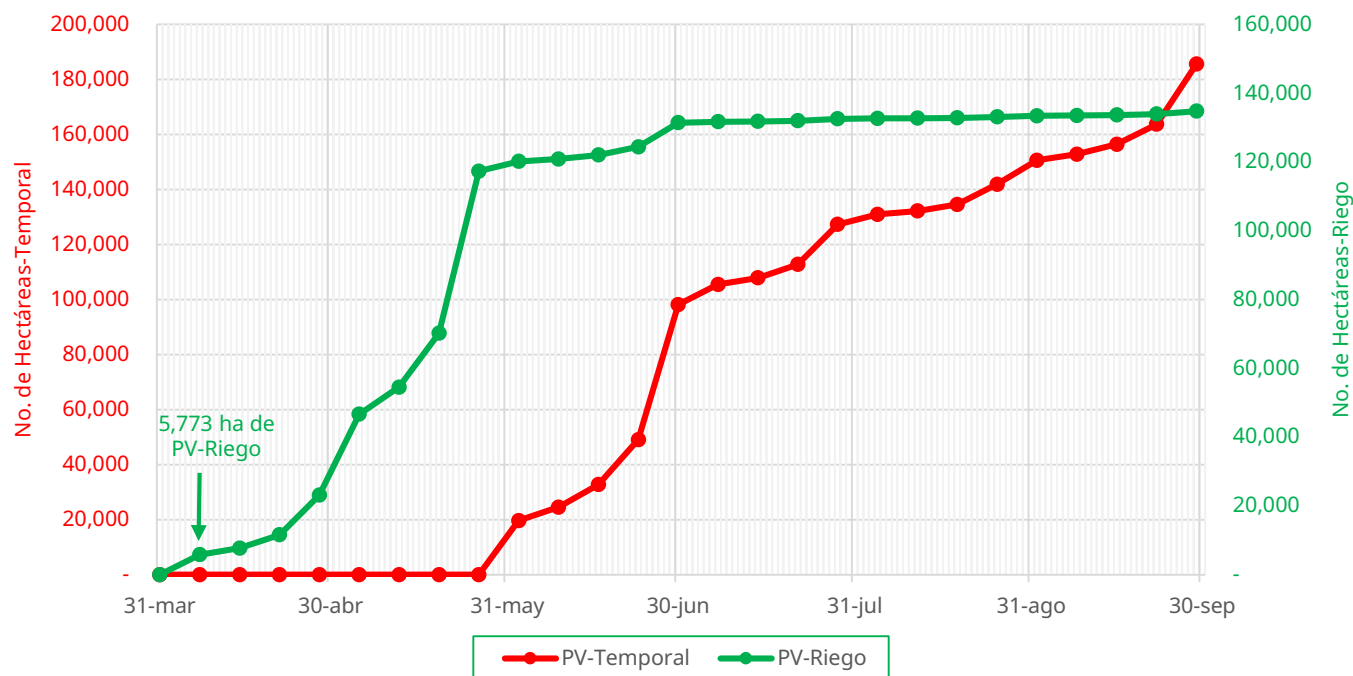

De acuerdo con los registros del SIAP, se estima el siguiente avance de siembra:

- **5,773 ha** bajo condiciones de **riego**

5. Recomendaciones AF-SENASICA

Derivado de la integración de elementos como: superficie de producción de maíz en su modalidad Primavera-Verano, variables meteorológicas, etapa fenológica susceptible del cultivo hospedante, dinámica poblacional de la plaga y acciones operativas implementadas, se sugiere al personal técnico del Servicio Fitosanitario lo siguiente:

01

El acompañamiento técnico de los municipios señalados con riesgo medio y bajo, con el objetivo de **verificar la etapa fenológica del cultivo e incidencia posible de la plaga.**

02

Establecer un cronograma de actividades y calendario de visitas en los diferentes predios de los municipios identificados **a fin de brindar de manera oportuna información al sector agrícola como base para el manejo preventivo.**

03

Sensibilizar al sector agrícola en el manejo preventivo, donde **se transfiera la metodología del monitoreo oportuno de la plaga, que permita y coadyuve en la accionabilidad ante un brote emergente.**

04

En caso de encontrar la plaga, **prestar especial atención en el uso de plaguicidas autorizados por COFEPRIS y privilegiar el principio del control biológico bajo un enfoque de manejo sostenible de la plaga de forma regional.**

Contacto

Correo: alerta.fitosanitaria@senasica.gob.mx

Teléfono gratuito: 800 987 987 9

Gallina ciega en Guanajuato

Vigente del 07 al 13 de abril de 2025

Anexo 1.- Se han identificado 39 municipios con riesgo medio y bajo, y presencia del cultivo para el desarrollo de Gallina ciega, mismos que en caso de presentarse la plaga estarían en riesgo.

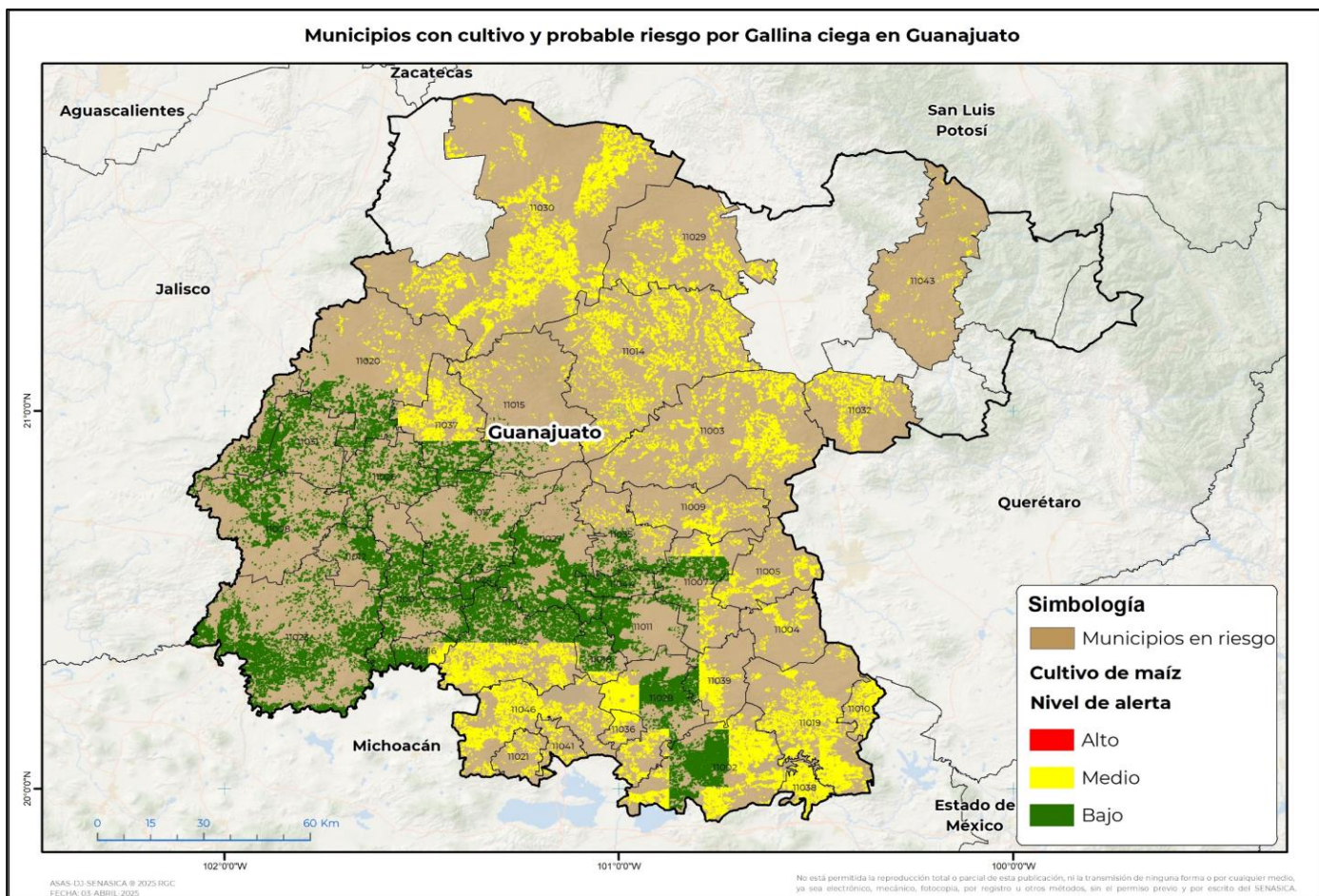

* **Municipios del Programa Cosechando Soberanía 2025**

Municipios con estrategia operativa 2025			
Municipios	Clave	Superficie (ha)	Localidad
San Felipe	11030	32,460	
Pénjamo	11023	29,835	
Acámbaro	11002	27,464	
Valle de Santiago	11042	20,983	San Vicente De Garma
Dolores Hidalgo Cuna de la Independencia Nacional	11014	16,679	
Salamanca	11027	16,648	Valtierrilla-Zapote De Palomas
Salvatierra	11028	15,725	Santo Tomás-Salvatierra-San Pedro De Los Naranjos-Santo Tomás Huazindeo
San Miguel de Allende	11003	13,998	
Abasolo	11001	13,840	Colonia Hermosillo
Jerécuaro	11019	12,765	

Contacto
Correo: alerta.fitosanitaria@senasica.gob.mx
Teléfono gratuito: 800 987 987 9

Gallina ciega en Guanajuato

Vigente del 07 al 13 de abril de 2025

Anexo 1.- Se han identificado 39 municipios con riesgo medio y bajo, y presencia del cultivo para el desarrollo de Gallina ciega, mismos que en caso de presentarse la plaga estarían en riesgo.

Municipios con estrategia operativa 2025			
Municipios	Clave	Superficie (ha)	Localidad
Irapuato	11017	12,491	Santa Elena-San José De Maraón-San Antonio De Chico
Silao de la Victoria	11037	11,052	
Yuriria	11046	10,267	
Manuel Doblado	11008	9,923	
León	11020	9,190	
Celaya	11007	9,147	Santa Elena-Roque-Yustis
San Diego de la Unión	11029	7,250	
Romita	11026	6,962	El Escoplo-Colonia Magisterial-San Gonzalo
San Francisco del Rincón	11031	6,933	
Cortazar	11011	5,934	Piedra Clavada
Tarimoro	11039	5,457	
Purísima del Rincón	11025	5,251	
Cuerámaro	11012	4,985	San Jose De Ramales
Huanímaro	11016	4,927	
Santa Cruz de Juventino Rosas	11035	4,247	Santiago De Cuenda-Cerrito De Gasca-Pozos
Apaseo el Grande	11005	3,870	
Comonfort	11009	3,349	La Laguna-Comonfort
Apaseo el Alto	11004	2,041	Apaseo El Alto
Total general		323,676	

Municipios con nivel de riesgo medio y bajo		
Municipios	Clave	Superficie (ha)
San José Iturbide	11032	5,704
Jaral del Progreso	11018	4,594
Villagrán	11044	3,891
Tarandacuao	11038	3,587
Pueblo Nuevo	11024	2,530
Guanajuato	11015	2,415
Coroneo	11010	2,338
Santiago Maravatío	11036	2,064
Moroleón	11021	1,017
Uriangato	11041	873
Victoria	11043	814
Total general		29,827