



Gobierno de
México

Agricultura

Secretaría de Agricultura y Desarrollo Rural



SENASICA

SERVICIO NACIONAL DE SANIDAD,
INOCUIDAD Y CALIDAD AGROALIMENTARIA

Boletín de Alerta Fitosanitaria del SENASICA para **Conchuela del frijol** en el estado de **Guerrero**



Para plagas de importancia económica
presentes en apoyo a la producción de
maíz, frijol, trigo y arroz



Colaboración Técnico-Científica:

Dirección en Jefe
Dirección General de Sanidad Vegetal
Instituto Nacional de Investigaciones Forestales, Agrícolas y
Pecuarias del Campo Experimental Bajío
Comité de Sanidad Vegetal del Estado de Guerrero

21

Septiembre

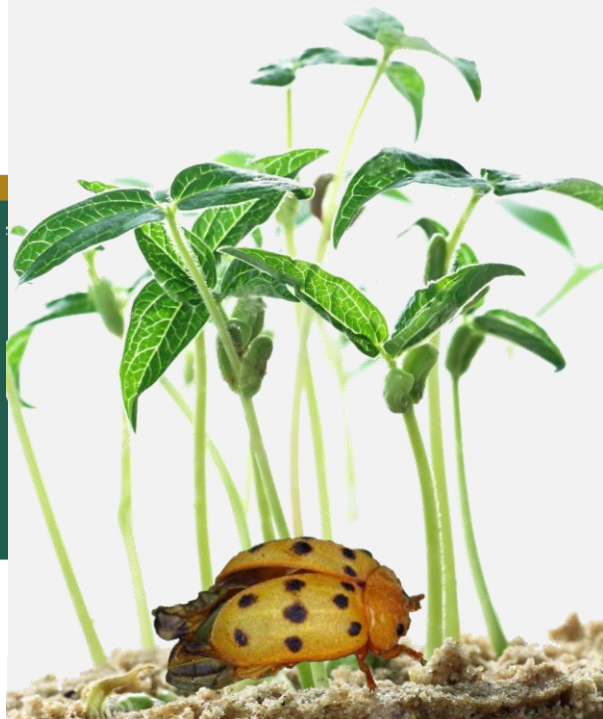

Conchuela de frijol en Guerrero

Vigente del 22 al 28 de septiembre de 2025

Derivado de la información recabada a través de los censos realizados en campo y el pronóstico meteorológico a 7 días, la **AF-SENASICA** correspondiente a **Conchuela del frijol** en **Guerrero**, notifica a los municipios con nivel de riesgo con el objeto de prevenir que la plaga se establezca en el cultivo.

1. Condiciones meteorológicas favorables para el desarrollo de la plaga

De acuerdo con la información **meteorológica pronosticada** en el estado se identifica que **existirán condiciones favorables** para el desarrollo de la plaga.

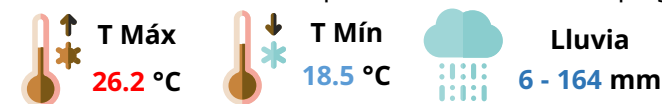

2. Análisis de probabilidad de riesgo



Se determina que la plaga puede comenzar su desarrollo debido a que hay:

- **62 municipios en riesgo alto.**
- Etapa fenológica susceptible del maíz y hospedantes alternos (Anexo 1).

Nivel de alerta por Conchuela del frijol en Guerrero

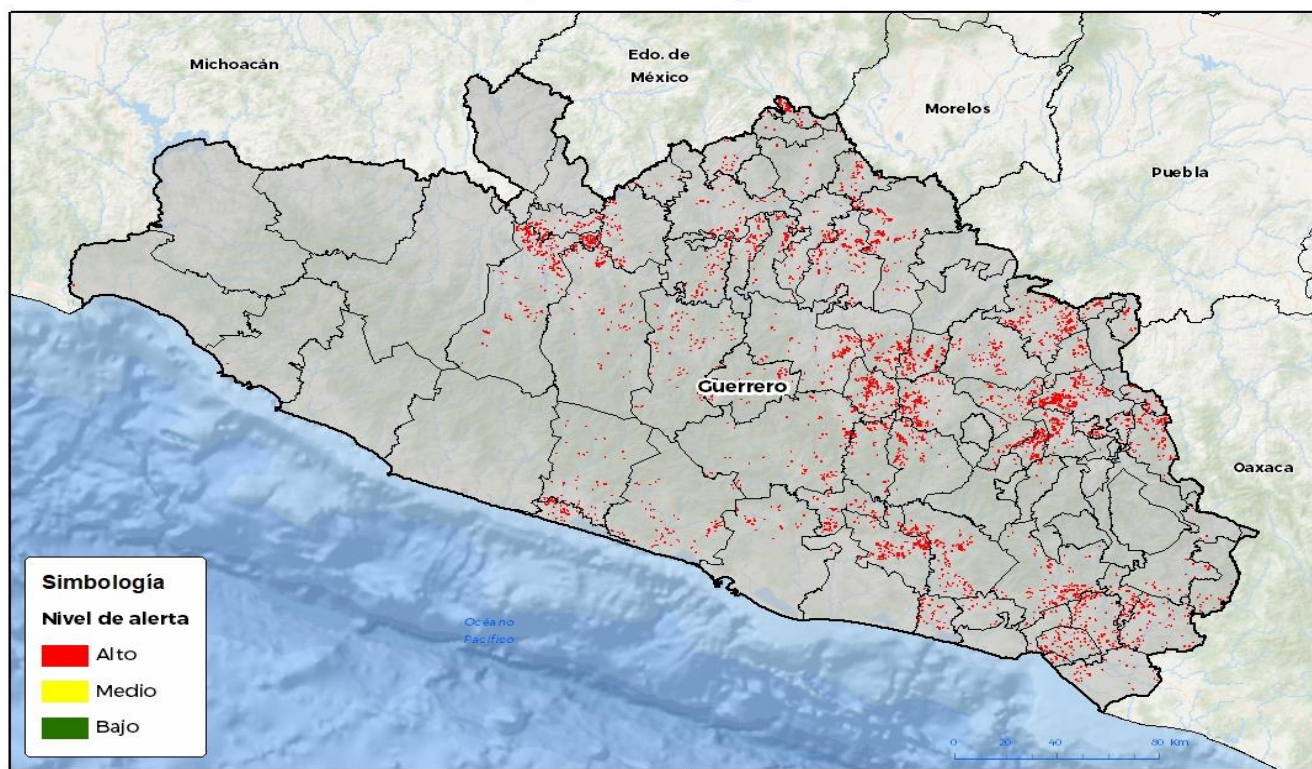

GEOMATICA-DI-SENASICA // 2025 RGR
RECIBIÓ: 21 MAYO 2025

No está permitida la reproducción total o parcial de esta publicación, ni la transmisión de ninguna forma o por cualquier medio, ya sea electrónico, mecánico, fotográfico, por registro o sin registro, sin el permiso previo y por escrito del SENASICA.

3. Sensibilización referenciado a estrategias operativas e impacto económico

Impacto económico en las hectáreas con mayor riesgo



62 municipios en riesgo alto
14,275 ha



152 millones de pesos

Acompañamiento técnico al sector

Se considera oportuno

Notificar al productor para que puedan implementar **acciones preventivas (capacitación y acompañamiento técnico)** en los municipios identificados.

Fortalecer las actividades de exploración en las unidades de producción.

Intensificar los sistemas de monitoreo en los Puntos de Seguimiento Fitosanitario.

Nota: El siguiente cálculo fue establecido tomando en consideración el precio medio rural promedio del estado (Fuente: SIAP, 2024).

Contacto

Correo: alerta.fitosanitaria@senasica.gob.mx

Teléfono gratuito: 800 987 987 9



Conchuela de frijol en Guerrero

Vigente del 22 al 28 de septiembre de 2025

4. Avance de siembra

Avance de siembra de frijol en el estado de Guerrero al 22 de septiembre de 2025
Ciclo PV

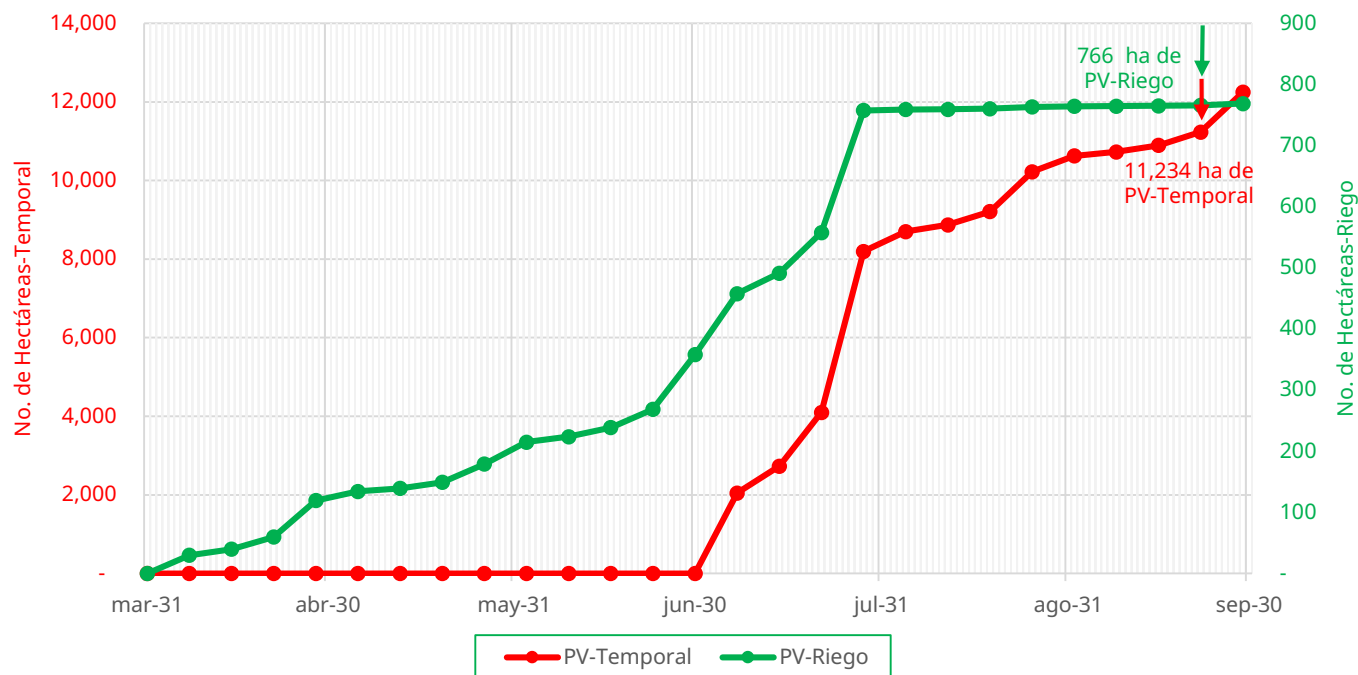

De acuerdo con los registros del SIAP, se estima el siguiente avance de siembra:

- **766 ha** bajo condiciones de **riego**
- **11,234 ha** bajo condiciones de **temporal**

5. Recomendaciones AF-SENASICA

Derivado de la integración de elementos como: superficie de producción de frijol en su modalidad Primavera-Verano, variables meteorológicas, etapa fenológica susceptible del cultivo hospedante, dinámica poblacional de la plaga y acciones operativas implementadas, se sugiere al personal técnico del Servicio Fitosanitario lo siguiente:

01

El acompañamiento técnico de los municipios señalados con riesgo alto, con el objetivo de **verificar la etapa fenológica del cultivo e incidencia posible de la plaga**.

02

Establecer un cronograma de actividades y calendario de visitas en los diferentes predios de los municipios identificados **a fin de brindar de manera oportuna información al sector agrícola como base para el manejo preventivo**.

03

Sensibilizar al sector agrícola en el manejo preventivo, donde **se transfiera la metodología del monitoreo oportuno de la plaga, que permita y coadyuve en la accionabilidad ante un brote emergente**.

04

En caso de encontrar la plaga, **prestar especial atención en el uso de plaguicidas autorizados por COFEPRIS y privilegiar el principio del control biológico bajo un enfoque de manejo sostenible de la plaga de forma regional**.

Contacto

Correo: alerta.fitosanitaria@senasica.gob.mx

Teléfono gratuito: 800 987 987 9

Conchuela de frijol en Guerrero

Vigente del 22 al 28 de septiembre de 2025

Anexo 1.- Se han identificado 62 municipios en **riesgo alto** con presencia del cultivo para el desarrollo de Conchuela del frijol, mismos que en caso de presentarse la plaga estarían en riesgo.

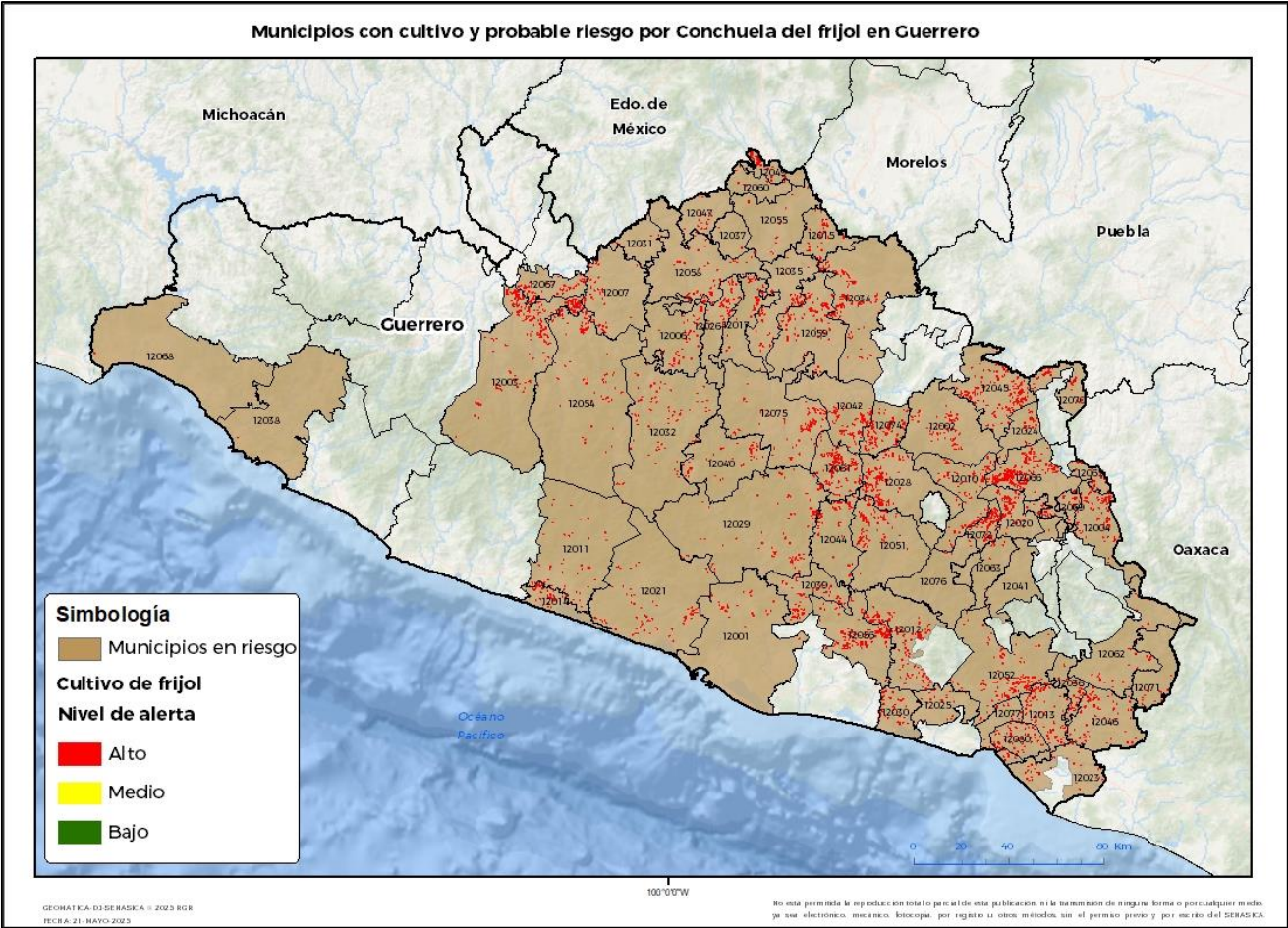

*  Municipios del Programa Cosechando Soberanía 2025

| Municipios con estrategia operativa 2025 | | |
|--|-------|-----------------|
| Municipios | Clave | Superficie (ha) |
| Tecoanapa | 12056 | 514 |
| Ayutla de los Libres | 12012 | 423 |
| Tepeacoacuilco de Trujano | 12059 | 360 |
| Chilpancingo de los Bravo | 12029 | 304 |
| Atoyac de Álvarez | 12011 | 178 |
| Pilcaya | 12049 | 168 |
| Mochitlán | 12044 | 167 |
| Cualác | 12024 | 88 |
| Total general | | 2,201 |



Conchuela de frijol en Guerrero

Vigente del 22 al 28 de septiembre de 2025

Anexo 1.- Se han identificado 62 municipios en **riesgo alto con presencia del cultivo para el desarrollo de Conchuela del frijol, mismos que en caso de presentarse la plaga estarían en riesgo.**

Municipios con nivel de riesgo alto

| Municipios | Clave | Superficie (ha) |
|----------------------------|-------|-----------------|
| Ajuchitlán del Progreso | 12003 | 945 |
| Tlapa de Comonfort | 12066 | 816 |
| San Luis Acatlán | 12052 | 547 |
| Olinalá | 12045 | 470 |
| Huitzuco de los Figueroa | 12034 | 429 |
| Chilapa de Álvarez | 12028 | 423 |
| Tixtla de Guerrero | 12061 | 395 |
| Azoyú | 12013 | 355 |
| Atlixac | 12010 | 333 |
| Iguala de la Independencia | 12035 | 327 |
| Juchitán | 12080 | 324 |
| Ometepec | 12046 | 311 |
| Mártir de Cuilapan | 12042 | 298 |
| Alcozauca de Guerrero | 12004 | 292 |
| Tlapehuala | 12067 | 277 |
| Zitlala | 12074 | 270 |
| Zapotitlán Tablas | 12072 | 270 |
| Eduardo Neri | 12075 | 268 |
| Cuetzala del Progreso | 12026 | 260 |
| San Miguel Totolapan | 12054 | 245 |
| Copanatoyac | 12020 | 235 |
| Coyuca de Benítez | 12021 | 234 |
| Juan R. Escudero | 12039 | 222 |
| Arcelia | 12007 | 219 |
| General Heliodoro Castillo | 12032 | 214 |
| Teloloapan | 12058 | 212 |
| Quechultenango | 12051 | 203 |
| Florencio Villarreal | 12030 | 200 |
| Cuajinicuilapa | 12023 | 190 |
| Ahuacuotzingo | 12002 | 189 |
| Apaxtla | 12006 | 189 |
| Buenavista de Cuéllar | 12015 | 182 |
| Benito Juárez | 12014 | 174 |
| Cocula | 12017 | 142 |
| Tlacoachistlahuaca | 12062 | 136 |
| Leonardo Bravo | 12040 | 134 |
| Igualapa | 12036 | 134 |
| Marquelia | 12077 | 133 |
| Xochihuehuetlán | 12070 | 123 |
| Xalpatláhuac | 12069 | 120 |
| Cuautepec | 12025 | 115 |
| Acapulco de Juárez | 12001 | 100 |

Contacto

Correo: alerta.fitosanitaria@senasica.gob.mx

Teléfono gratuito: 800 987 987 9

Conchuela de frijol en Guerrero

Vigente del 22 al 28 de septiembre de 2025

Anexo 1.- Se han identificado 62 municipios en **riesgo alto con presencia del cultivo para el desarrollo de Conchuela del frijol, mismos que en caso de presentarse la plaga estarían en riesgo.**

| Municipios con nivel de riesgo alto | | |
|-------------------------------------|-------|-----------------|
| Municipios | Clave | Superficie (ha) |
| Tlalixtaquilla de Maldonado | 12065 | 95 |
| Pedro Ascencio Alquisiras | 12047 | 66 |
| Xochistlahuaca | 12071 | 65 |
| Tlacoapa | 12063 | 47 |
| General Canuto A. Neri | 12031 | 39 |
| Tetipac | 12060 | 30 |
| Taxco de Alarcón | 12055 | 28 |
| Acatepec | 12076 | 23 |
| Ixcateopan de Cuauhtémoc | 12037 | 10 |
| Malinaltepec | 12041 | 9 |
| Zihuatanejo de Azueta | 12038 | 6 |
| La Unión de Isidoro Montes de Oca | 12068 | 2 |
| Total general | | 12,073 |