



Gobierno de
México

Agricultura

Secretaría de Agricultura y Desarrollo Rural



SENASICA

SERVICIO NACIONAL DE SANIDAD,
INOCUIDAD Y CALIDAD AGROALIMENTARIA

Boletín de Alerta Fitosanitaria
del SENASICA para
Conchuela del frijol
en el estado de
Durango



**Para plagas de importancia económica
presentes en apoyo a la producción de
maíz, frijol, trigo y arroz**



Colaboración Técnico-Científica:

Dirección en Jefe
Dirección General de Sanidad Vegetal
Instituto Nacional de Investigaciones Forestales, Agrícolas y Pecuarias del
Campo Experimental Bajío
Comité de Sanidad Vegetal del Estado de Durango

13

Septiembre

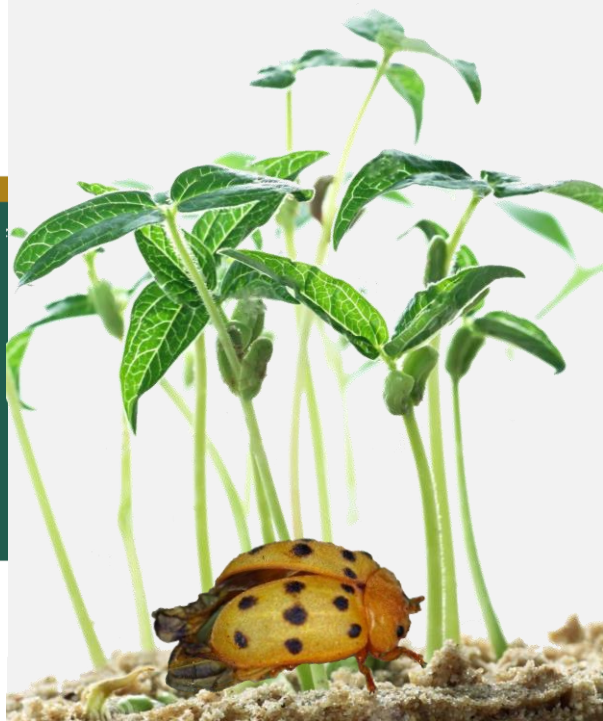

Conchuela de frijol en Durango

Vigente del 22 al 28 de septiembre de 2025

Derivado de la información recabada a través de los censos realizados en campo y el pronóstico meteorológico a 7 días, la **AF-SENASICA** correspondiente a **Conchuela del frijol en Durango**, notifica a los municipios con nivel de riesgo con el objeto de prevenir que la plaga se establezca en el cultivo.

1. Condiciones meteorológicas favorables para el desarrollo de la plaga

De acuerdo con la información **meteorológica pronosticada** en el estado se identifica que **existirán condiciones favorables** para el desarrollo de la plaga.

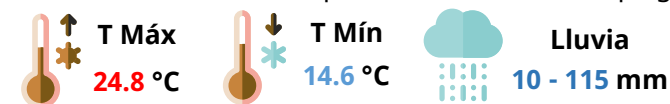

2. Análisis de probabilidad de riesgo



Se determina que la plaga puede comenzar su desarrollo debido a que hay:

- **25 municipios en nivel de alerta con superficie en riesgo alto.**
- Etapa fenológica susceptible del frijol y hospedantes alternos (Anexo 1).

Nivel de alerta por Conchuela del frijol en Durango

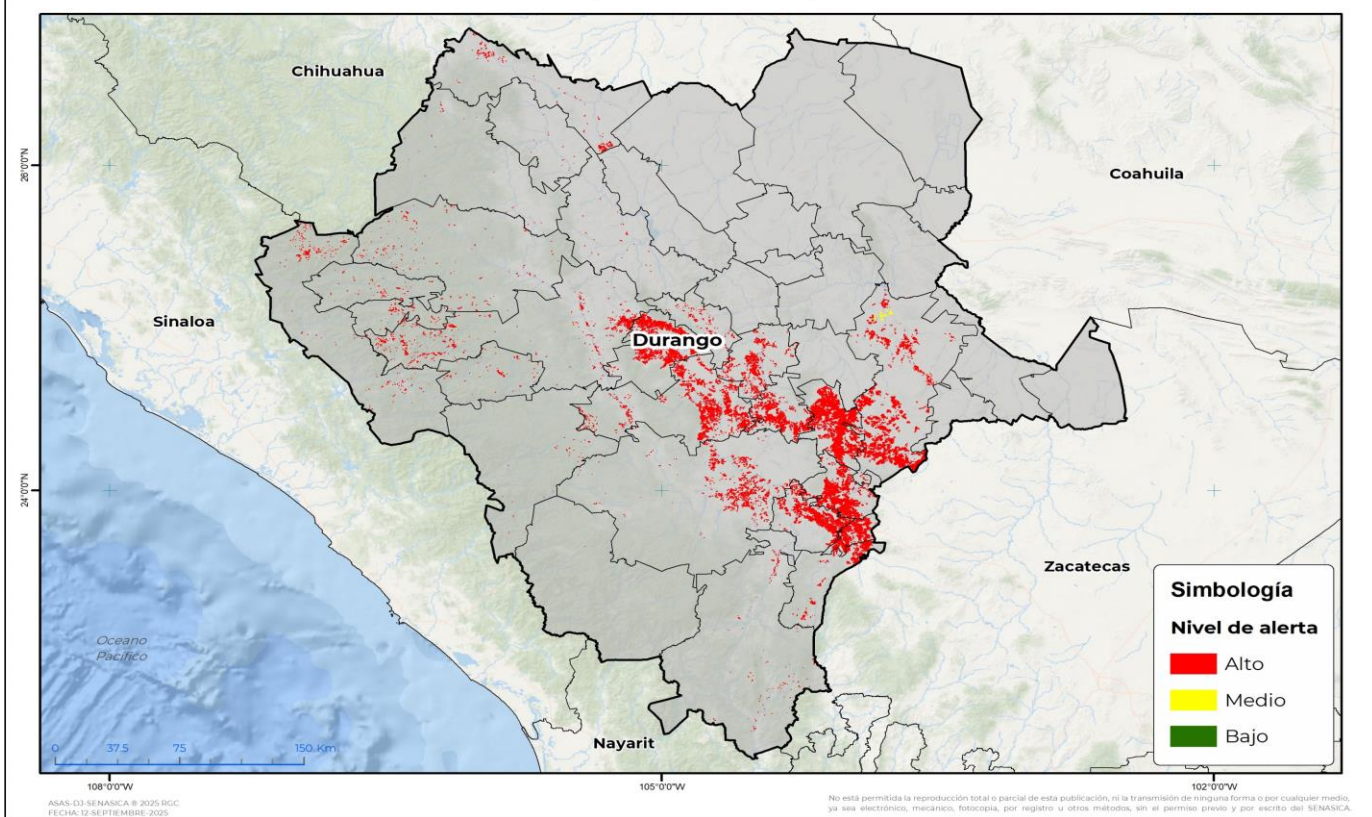

3. Sensibilización referenciado a estrategias operativas e impacto económico

Impacto económico en las hectáreas con mayor riesgo



25 municipios en riesgo alto
164,374 ha



1,907 millones de pesos

Acompañamiento técnico al sector

Se considera oportuno

Notificar al productor para que puedan implementar **acciones preventivas (capacitación y acompañamiento técnico)** en los municipios identificados.

Fortalecer las actividades de exploración en las unidades de producción.

Intensificar los sistemas de monitoreo en los Puntos de Seguimiento Fitosanitario.

Nota: El siguiente cálculo fue establecido tomando en consideración el precio medio rural promedio del estado (Fuente: SIAP, 2024).

Contacto

Correo: alerta.fitosanitaria@senasica.gob.mx

Teléfono gratuito: **800 987 987 9**

Conchuela de frijol en Durango

Vigente del 22 al 28 de septiembre de 2025

4. Avance de siembra

Avance de siembra de frijol en el estado de Durango al 22 de septiembre de 2025

Ciclo PV

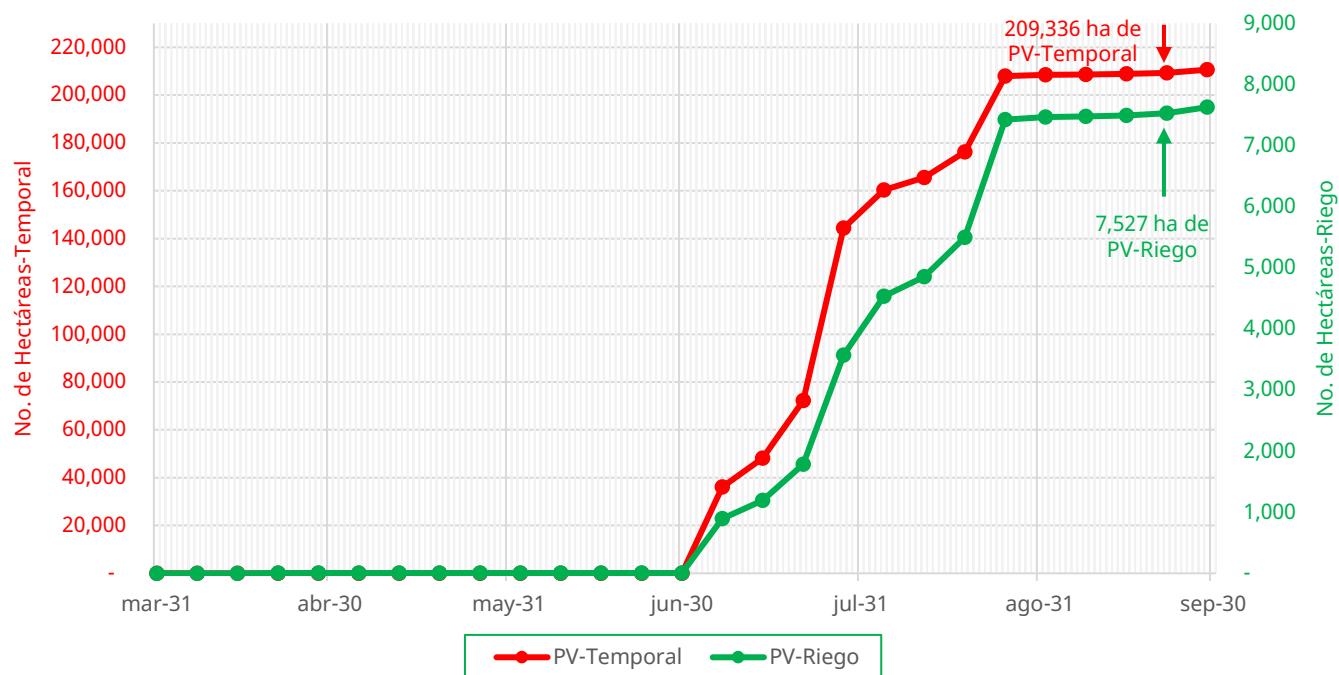

De acuerdo con los registros del SIAP, se estima el siguiente avance de siembra:

- 7,527 ha bajo condiciones de riego
- 209,336 ha bajo condiciones de temporal

5. Recomendaciones AF-SENASICA

Derivado de la integración de elementos como: superficie de producción de frijol en su modalidad Primavera-Verano, variables meteorológicas, etapa fenológica susceptible del cultivo hospedante, dinámica poblacional de la plaga y acciones operativas implementadas, se sugiere al personal técnico del Servicio Fitosanitario lo siguiente:

- 01 El acompañamiento técnico de los municipios señalados con riesgo alto, con el objetivo **de verificar la etapa fenológica del cultivo e incidencia posible de la plaga.**
- 02 Establecer un cronograma de actividades y calendario de visitas en los diferentes predios de los municipios identificados **a fin de brindar de manera oportuna información al sector agrícola como base para el manejo preventivo.**
- 03 Sensibilizar al sector agrícola en el manejo preventivo, donde **se transfiera la metodología del monitoreo oportuno de la plaga, que permita y coadyuve en la accionabilidad ante un brote emergente.**
- 04 En caso de encontrar la plaga, **prestar especial atención en el uso de plaguicidas autorizados por COFEPRIS y privilegiar el principio del control biológico bajo un enfoque de manejo sostenible de la plaga de forma regional.**

Contacto

Correo: alerta.fitosanitaria@senasica.gob.mx

Teléfono gratuito: 800 987 987 9

Conchuela de frijol en Durango

Vigente del 22 al 28 de septiembre de 2025

Anexo 1.- Se han identificado 25 municipios en **riesgo alto** con presencia del cultivo para el desarrollo de Conchuela del frijol, mismos que en caso de presentarse la plaga estarían en riesgo.

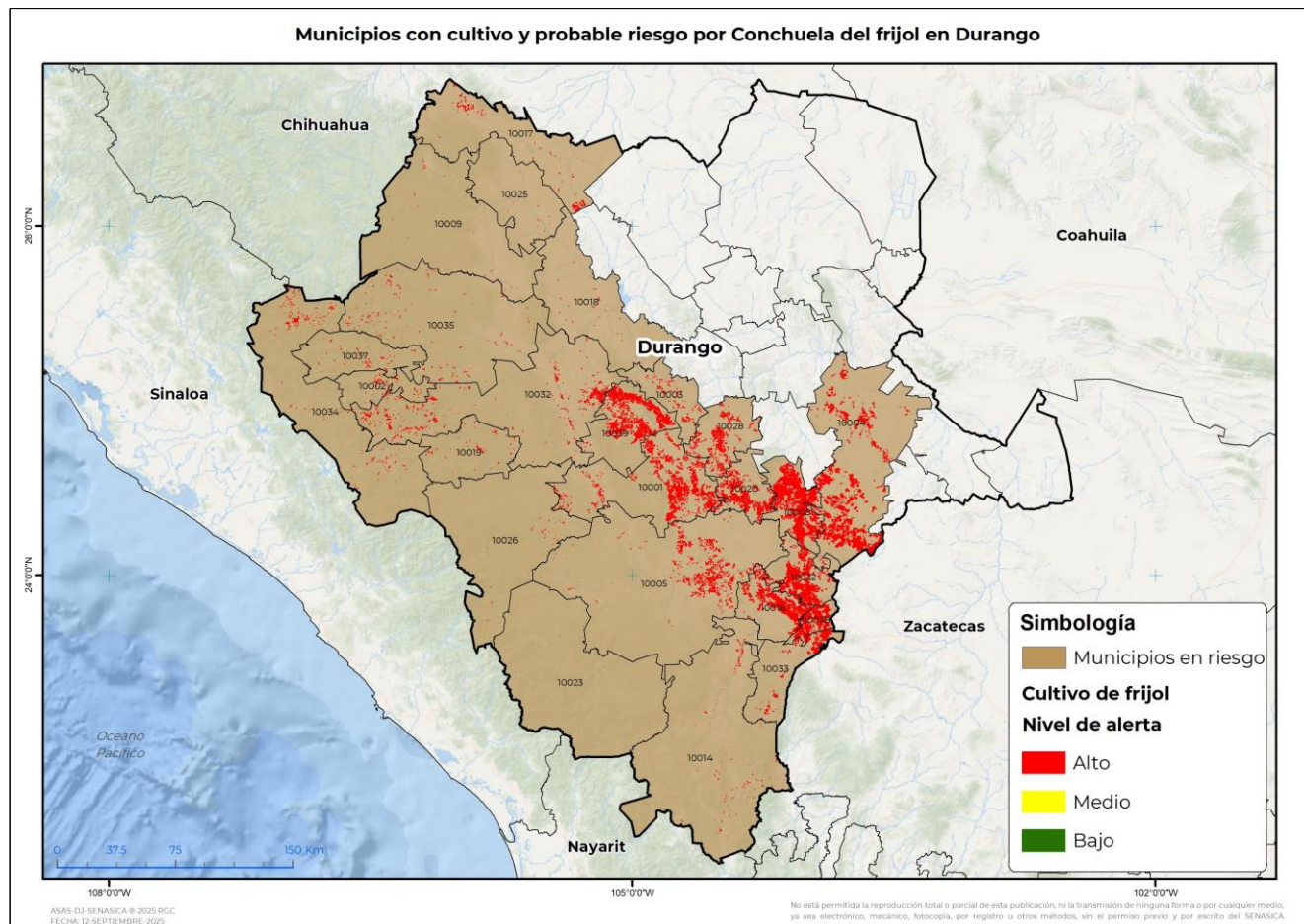

* Municipios del programa Cosechando Soberanía

Municipios con estrategia operativa 2025			
Municipios	Clave	Superficie (ha)	Localidad
Guadalupe Victoria	10008	28,648	Guadalupe Victoria
Nuevo Ideal	10039	16,744	Guatimape-Campo De Gracia-Nuevo Porvenir-Villa Hermosa-Campo Grey-La Magdalena
Canatlán	10001	16,379	
Poanas	10022	14,507	Villa Unión
Nombre de Dios	10016	11,493	
Vicente Guerrero	10038	8,337	Vicente Guerrero
Durango	10005	7,008	
Total general		103,116	

Conchuela de frijol en Durango

Vigente del 22 al 28 de septiembre de 2025

Anexo 1.- Se han identificado 25 municipios en **riesgo alto con presencia del cultivo para el desarrollo de Conchuela del frijol, mismos que en caso de presentarse la plaga estarían en riesgo.**

Municipios con nivel de riesgo alto		
Municipios	Clave	Superficie (ha)
Cuencamé	10004	30,924
Pánuco de Coronado	10020	9,969
San Juan del Río	10028	5,174
Súchil	10033	4,821
Santiago Papasquiaro	10032	4,537
Ocampo	10017	1,392
Coneto de Comonfort	10003	978
Tamazula	10034	861
Tepehuanes	10035	781
Mezquital	10014	518
Otáez	10019	400
Canelas	10002	333
Topia	10037	226
San Dimas	10026	117
El Oro	10018	113
Guanaceví	10009	73
San Bernardo	10025	40
Pueblo Nuevo	10023	2
Total general		61,258

Contacto

Correo: alerta.fitosanitaria@senasica.gob.mx

Teléfono gratuito: 800 987 987 9