



Gobierno de
México

Agricultura

Secretaría de Agricultura y Desarrollo Rural



SENASICA

SERVICIO NACIONAL DE SANIDAD,
INOCUIDAD Y CALIDAD AGROALIMENTARIA

Boletín de Alerta Fitosanitaria del SENASICA para **Conchuela del frijol** en el estado de **Chihuahua**



Para plagas de importancia económica
presentes en apoyo a la producción de
maíz, frijol, trigo y arroz



Colaboración Técnico-Científica:

Dirección en Jefe
Dirección General de Sanidad Vegetal
Instituto Nacional de Investigaciones Forestales, Agrícolas y
Pecuarias del Campo Experimental Bajío
Comité de Sanidad Vegetal del Estado de Chihuahua

02
Mayo

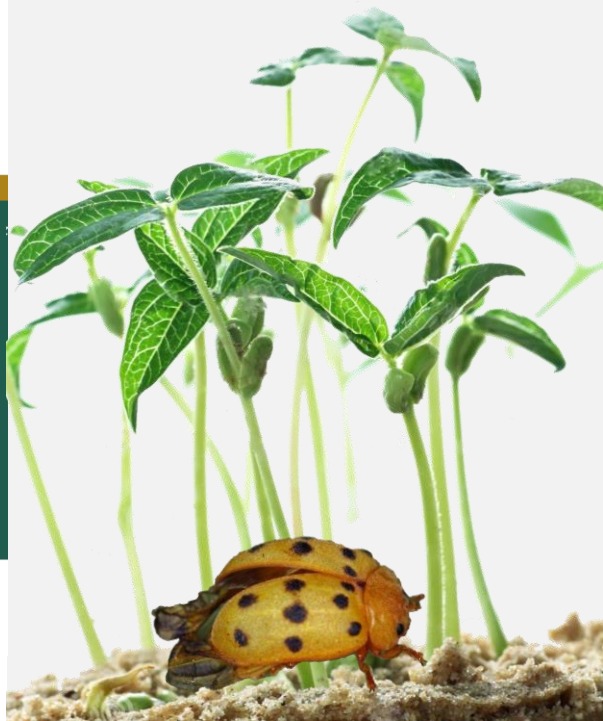



Conchuela de frijol en Chihuahua

Vigente del 12 al 18 de mayo de 2025

Derivado de la información recabada a través de los censos realizados en campo y el pronóstico meteorológico a 7 días, la **AF-SENASICA** correspondiente a **Conchuela del frijol** en **Chihuahua**, notifica a los municipios con nivel de riesgo con el objeto de prevenir que la plaga se establezca en el cultivo.

1. Condiciones meteorológicas favorables para el desarrollo de la plaga

De acuerdo con la información **meteorológica pronosticada** en el estado se identifica que **existirán condiciones favorables** para el desarrollo de la plaga.

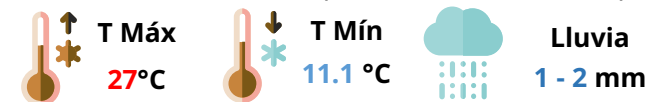

2. Análisis de probabilidad de riesgo



Se determina que la plaga puede comenzar su desarrollo debido a que hay:

- **8 municipios con nivel de alerta bajo (Anexo 1).**

Nivel de alerta por Conchuela del frijol en Chihuahua

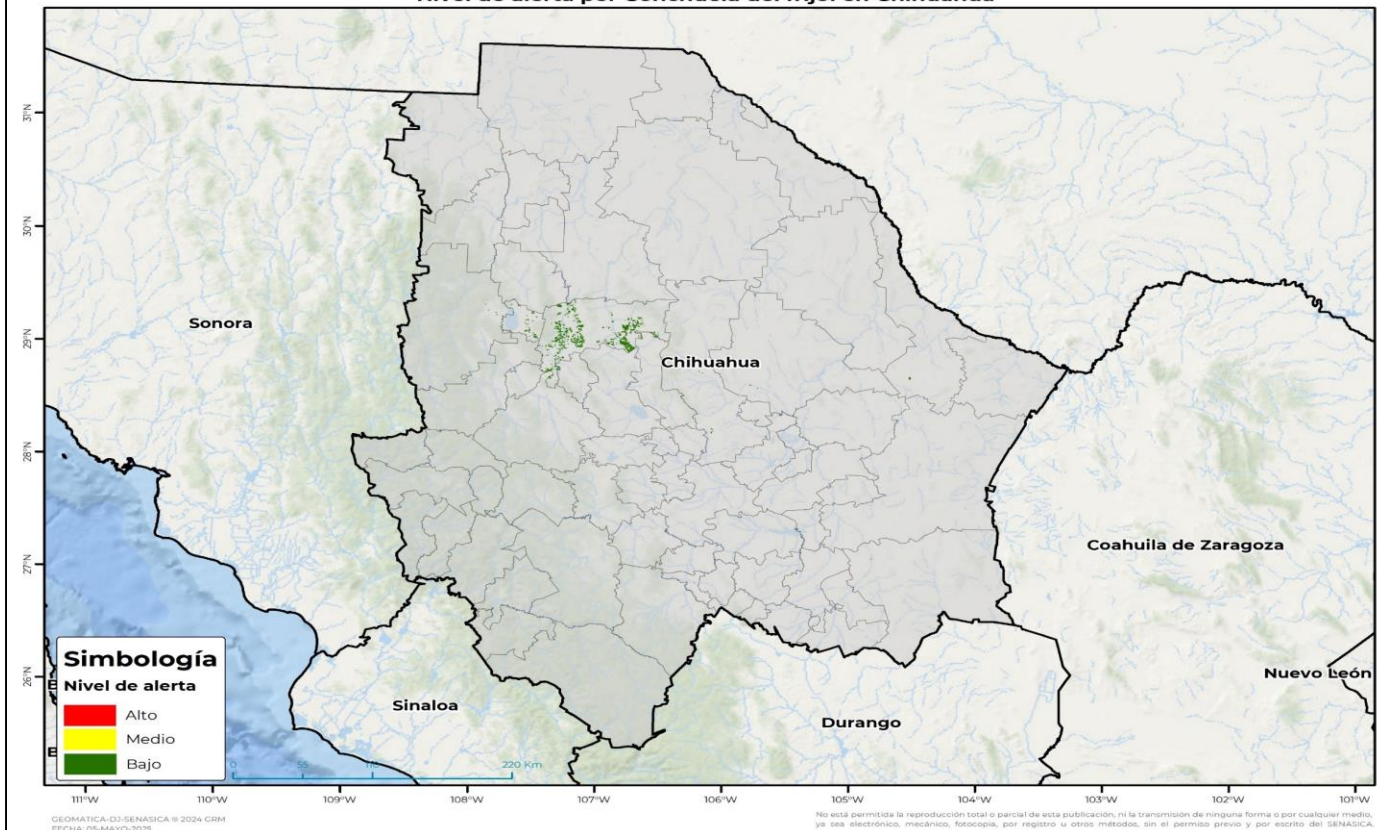

3. Sensibilización referenciado a estrategias operativas e impacto económico

Impacto económico en las hectáreas con mayor riesgo



8 municipios en riesgo bajo
11,959 ha



277 millones de pesos

Acompañamiento técnico al sector

Se considera oportuno

Notificar al productor para que puedan implementar acciones preventivas (capacitación y acompañamiento técnico) en los municipios identificados.

Nota: El siguiente cálculo fue establecido tomando en consideración el precio medio rural promedio del estado (Fuente: SIAP, 2023).

Contacto

Correo: alerta.fitosanitaria@senasica.gob.mx

Teléfono gratuito: 800 987 987 9



Conchuela de frijol en Chihuahua

Vigente del 12 al 18 de mayo de 2025

4. Avance de siembra

Avance de siembra de frijol en el estado de Chihuahua al 12 de mayo de 2025
Ciclo PV

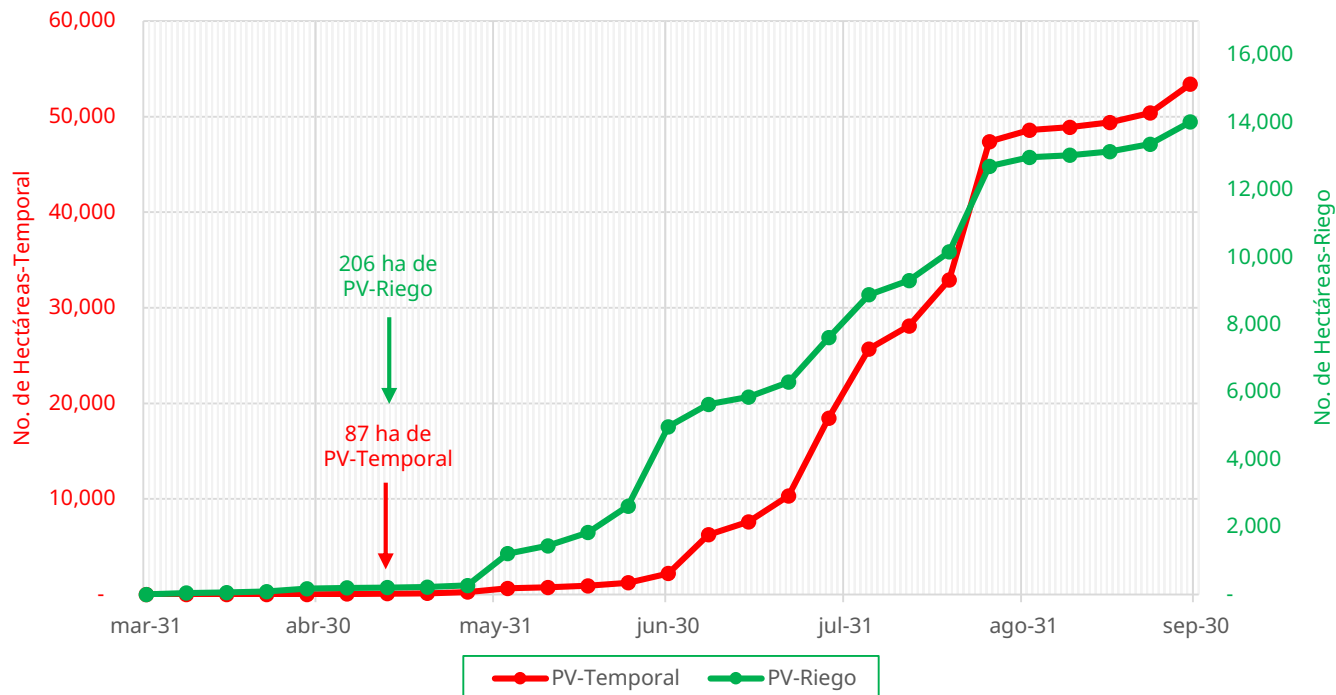

De acuerdo con los registros del SIAP, se estima el siguiente avance de siembra:

- **206 ha** bajo condiciones de **riego**
- **87 ha** bajo condiciones de **temporal**

5. Recomendaciones AF-SENASICA

Derivado de la integración de elementos como: superficie de producción de frijol en su modalidad Primavera-Verano, variables meteorológicas, etapa fenológica susceptible del cultivo hospedante, dinámica poblacional de la plaga y acciones operativas implementadas, se sugiere al personal técnico del Servicio Fitosanitario lo siguiente:

01

El acompañamiento técnico de los municipios señalados con riesgo bajo, con el objetivo de **verificar la etapa fenológica del cultivo e incidencia posible de la plaga.**

02

Establecer un cronograma de actividades y calendario de visitas en los diferentes predios de los municipios identificados **a fin de brindar de manera oportuna información al sector agrícola como base para el manejo preventivo.**

03

Sensibilizar al sector agrícola en el manejo preventivo, donde **se transfiera la metodología del monitoreo oportuno de la plaga, que permita y coadyuve en la accionabilidad ante un brote emergente.**

04

En caso de encontrar la plaga, **prestar especial atención en el uso de plaguicidas autorizados por COFEPRIS y privilegiar el principio del control biológico bajo un enfoque de manejo sostenible de la plaga de forma regional.**

Contacto

Correo: alerta.fitosanitaria@senasica.gob.mx

Teléfono gratuito: 800 987 987 9

Conchuela de frijol en Chihuahua

Vigente del 12 al 18 de mayo de 2025

Anexo 1.- Se han identificado 8 municipios en riesgo bajo con presencia del cultivo para el desarrollo de Conchuela del frijol, mismos que en caso de presentarse la plaga estarían en riesgo.

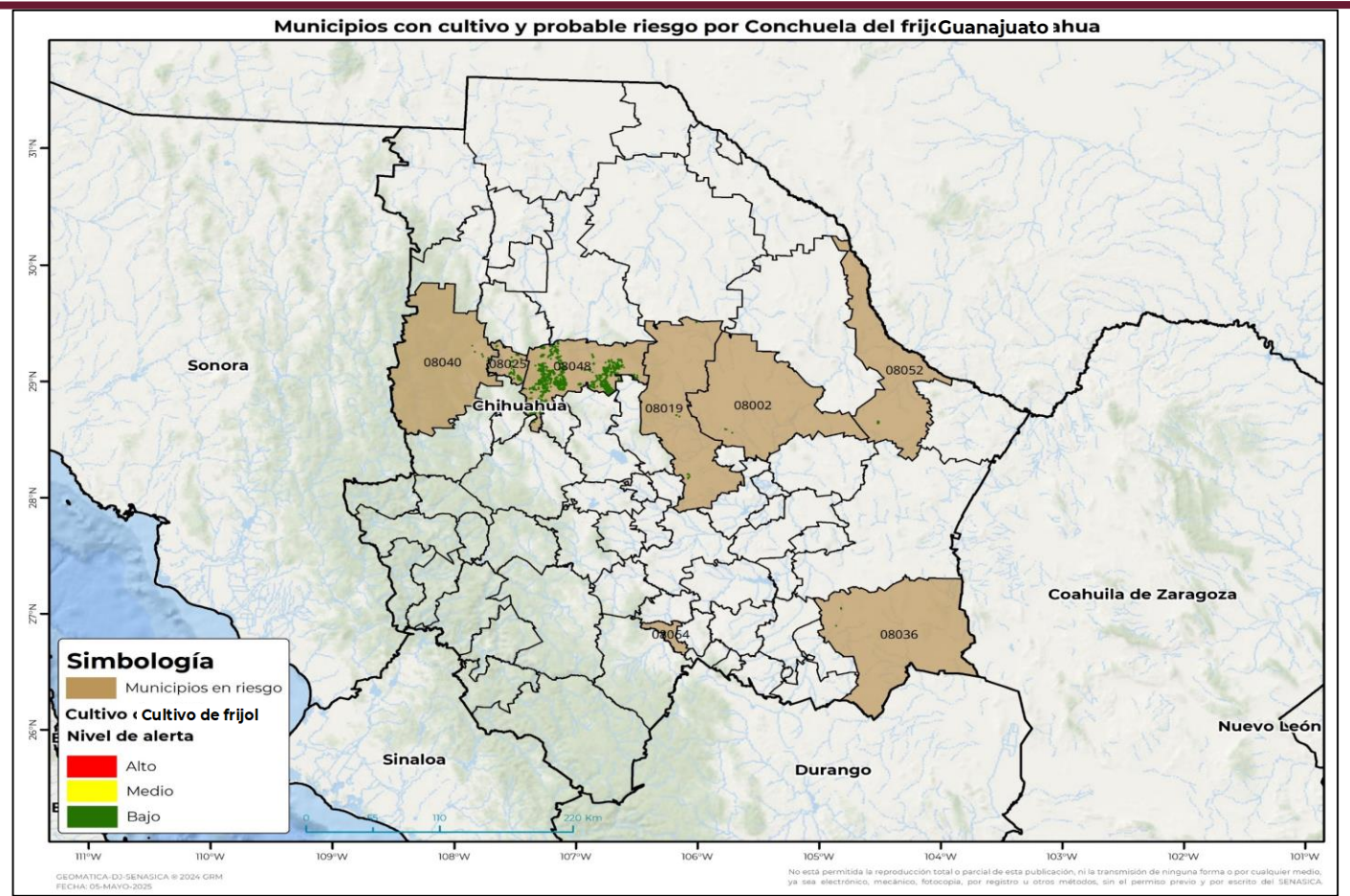

Municipios con Estrategia Operativa 2025		
Municipios	Clave	Superficie (ha)
Namiquipa	08048	11,027
Gómez Farías	08025	459
Chihuahua	08019	178
Madera	08040	112
Total general		11,776

Municipios con nivel de riesgo bajo		
Municipios	Clave	Superficie (ha)
Ojinaga	08052	155
Aldama	08002	16
Jiménez	08036	13
El Tule	08064	1
Total general		184