



Gobierno de
México

Agricultura

Secretaría de Agricultura y Desarrollo Rural



SENASICA

SERVICIO NACIONAL DE SANIDAD,
INOCUIDAD Y CALIDAD AGROALIMENTARIA

Boletín de Alerta Fitosanitaria del SENASICA para **Chapulín** en el estado de **Querétaro**



Para plagas de importancia económica
presentes en apoyo a la producción de
maíz, frijol, trigo y arroz



Colaboración Técnico-Científica:

Dirección en Jefe
Dirección General de Sanidad Vegetal
Instituto Nacional de Investigaciones Forestales, Agrícolas y
Pecuarias del Campo Experimental Bajío
Comité de Sanidad Vegetal del Estado de Querétaro

23

Septiembre



Chapulín en Querétaro

Vigente del 22 al 28 de septiembre de 2025

Derivado de la información recabada a través de los censos realizados en campo y el pronóstico meteorológico a 7 días, la **AF-SENASICA** correspondiente a **Chapulín en Querétaro**, notifica a los municipios con nivel de riesgo con el objeto de prevenir que la plaga se establezca en el cultivo.

1. Condiciones meteorológicas favorables para el desarrollo de la plaga

De acuerdo con la información **meteorológica pronosticada** en el estado se identifica que **existirán condiciones favorables** para el desarrollo de la plaga.



2. Análisis de probabilidad de riesgo



Se determina que la plaga puede comenzar su desarrollo debido a que hay:

- **18 municipios en riesgo alto.**
- Etapa fenológica susceptible del maíz y hospedantes alternos (Anexo 1).

Nivel de alerta por Chapulín en Querétaro

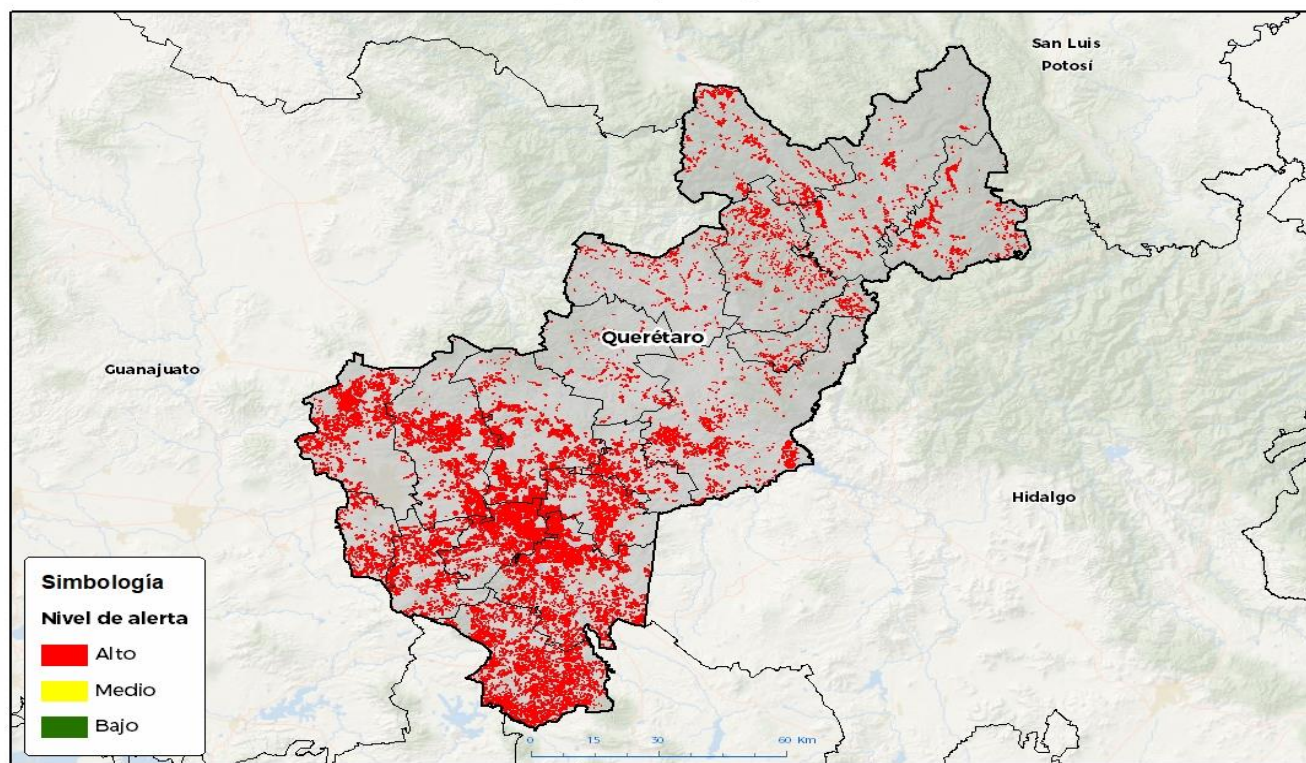

GEOMÁTICA D3 SENASICA - 2023 RGR
PECHA: 20 ABRIL 2024

No está permitida la reproducción total o parcial de esta publicación, ni la transformación de ningún tipo o por cualquier medio, ya sea electrónico, mecánico, fotocopia, por registro o otros métodos, sin el permiso previo y por escrito del SENASICA.

3. Sensibilización referenciado a estrategias operativas e impacto económico

Impacto económico en las hectáreas con mayor riesgo



18 municipios en riesgo alto
75,518 ha



1,355 millones de pesos

Acompañamiento técnico al sector

Se considera oportuno

Notificar al productor para que puedan implementar **acciones preventivas (capacitación y acompañamiento técnico)** en los municipios identificados.

Fortalecer las actividades de exploración en las unidades de producción.

Intensificar los sistemas de monitoreo en los Puntos de Seguimiento Fitosanitario.

Nota: El siguiente cálculo fue establecido tomando en consideración el precio medio rural promedio del estado (Fuente: SIAP, 2024).

Contacto

Correo: alerta.fitosanitaria@senasica.gob.mx

Teléfono gratuito: 800 987 987 9

Chapulín en Querétaro

Vigente del 22 al 28 de septiembre de 2025

4. Avance de siembra

Avance de siembra de maíz en el estado de Querétaro al 22 de septiembre de 2025
Ciclo PV

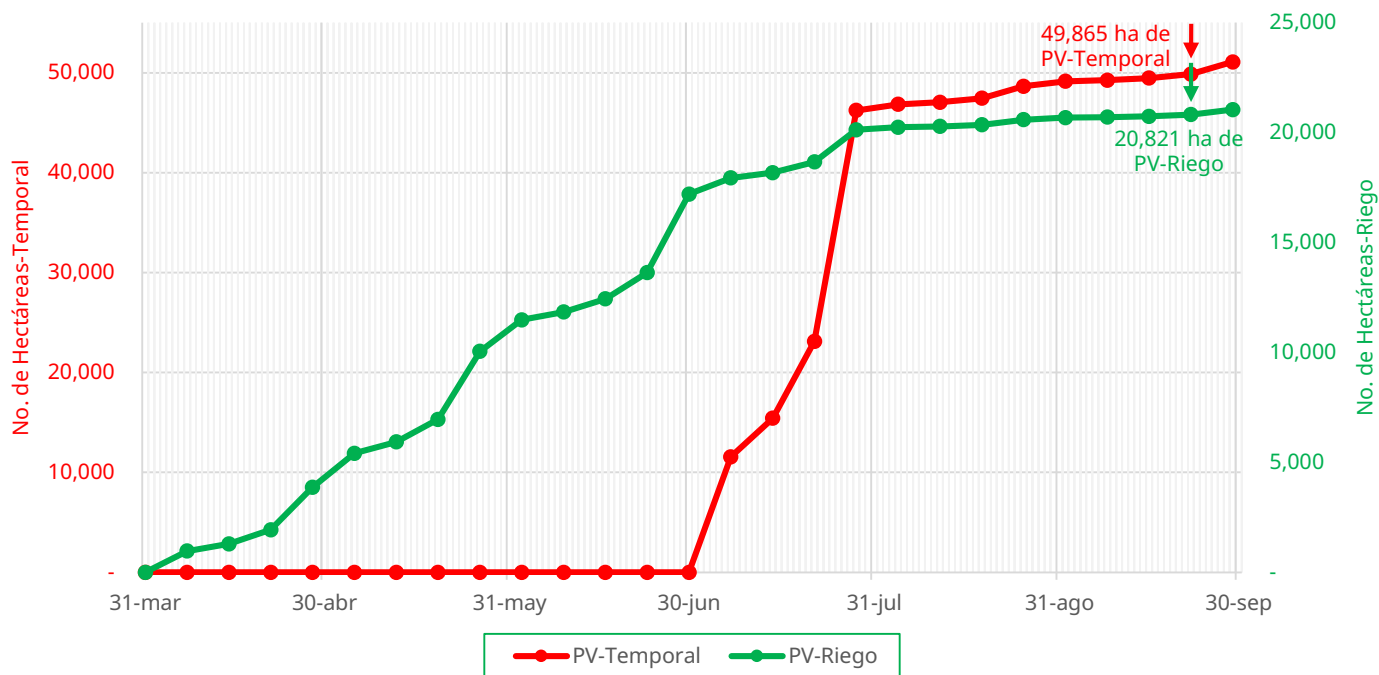

De acuerdo con los registros del SIAP, se estima el siguiente avance de siembra:

- **20,821 ha** bajo condiciones de **riego**
- **49,865 ha** bajo condiciones de **temporal**

5. Recomendaciones AF-SENASICA

Derivado de la integración de elementos como: superficie de producción de maíz en su modalidad Primavera-Verano, variables meteorológicas, etapa fenológica susceptible del cultivo hospedante, dinámica poblacional de la plaga y acciones operativas implementadas, se sugiere al personal técnico del Servicio Fitosanitario lo siguiente:

01

El acompañamiento técnico de los municipios señalados con riesgo alto, con el objetivo de **verificar la etapa fenológica del cultivo e incidencia posible de la plaga**.

02

Establecer un cronograma de actividades y calendario de visitas en los diferentes predios de los municipios identificados **a fin de brindar de manera oportuna información al sector agrícola como base para el manejo preventivo**.

03

Sensibilizar al sector agrícola en el manejo preventivo, donde **se transfiera la metodología del monitoreo oportuno de la plaga, que permita y coadyuve en la accionabilidad ante un brote emergente**.

04

En caso de encontrar la plaga, **prestar especial atención en el uso de plaguicidas autorizados por COFEPRIS y privilegiar el principio del control biológico bajo un enfoque de manejo sostenible de la plaga de forma regional**.

Contacto

Correo: alerta.fitosanitaria@senasica.gob.mx

Teléfono gratuito: 800 987 987 9



Chapulín en Querétaro

Vigente del 22 al 28 de septiembre de 2025

Anexo 1.- Se han identificado 18 municipios con **riesgo alto**, y presencia del cultivo para el desarrollo de Chapulín, mismos que en caso de presentarse la plaga estarían en riesgo.

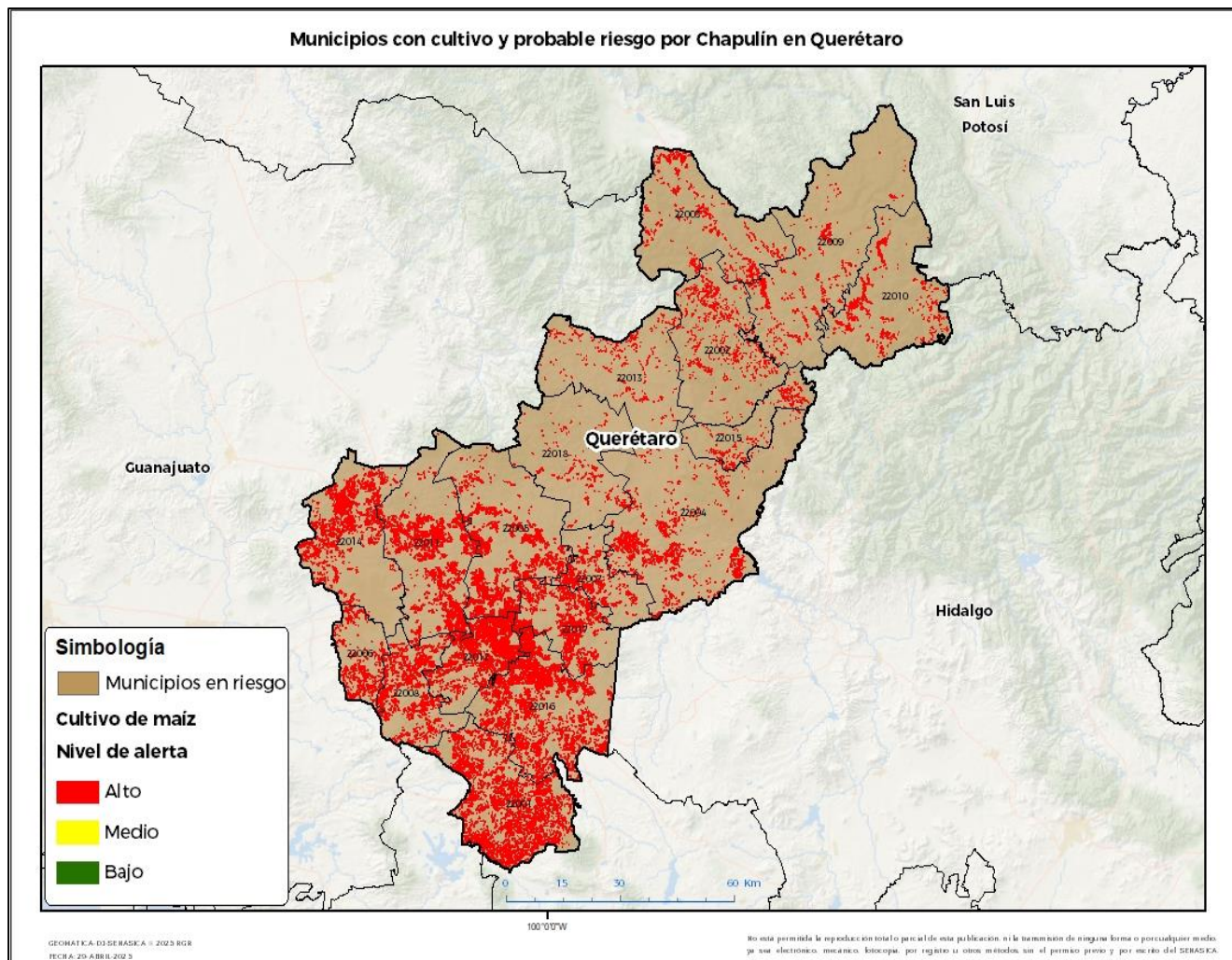

Municipios con estrategia operativa 2025			
Municipios	Clave	Superficie (ha)	Localidad
San Juan del Río	22016	10,615	El Organal-Senegal De Palomas
El Marqués	22011	9,867	
Pedro Escobedo	22012	9,790	La Palma-Noria Nueva-Quintanares
Colón	22005	8,277	San Francisco
Amealco de Bonfil	22001	7,636	
Querétaro	22014	6,483	
Huimilpan	22008	4,369	
Tequisquiapan	22017	4,295	
Cadereyta de Montes	22004	3,874	
Ezequiel Montes	22007	2,243	
Corregidora	22006	1,643	

Contacto

Correo: alerta.fitosanitaria@senasica.gob.mx

Teléfono gratuito: 800 987 987 9

Chapulín en Querétaro

Vigente del 22 al 28 de septiembre de 2025

Anexo 1.- Se han identificado 18 municipios con **riesgo alto**, y presencia del cultivo para el desarrollo de Chapulín, mismos que en caso de presentarse la plaga estarían en riesgo.

Municipios con estrategia operativa 2025			
Municipios	Clave	Superficie (ha)	Localidad
Landa de Matamoros	22010	1,622	
Arroyo Seco	22003	1,361	
Jalpan de Serra	22009	1,156	
Pinal de Amoles	22002	831	
Tolimán	22018	624	
Peñamiller	22013	446	
San Joaquín	22015	386	
Total general		75,518	