



Gobierno de
México

Agricultura

Secretaría de Agricultura y Desarrollo Rural



SENASICA

SERVICIO NACIONAL DE SANIDAD,
INOCUIDAD Y CALIDAD AGROALIMENTARIA

Boletín de Alerta Fitosanitaria
del SENASICA para

Chapulín

en el estado de

Michoacán



**Para plagas de importancia económica
presentes en apoyo a la producción de
maíz, frijol, trigo y arroz**



Colaboración Técnico-Científica:

Dirección en Jefe
Dirección General de Sanidad Vegetal
Instituto Nacional de Investigaciones Forestales, Agrícolas y Pecuarias del Campo
Experimental Bajío
Comité de Sanidad Vegetal del Estado de Michoacán

23

Septiembre





Chapulín en Michoacán

Vigente del 22 al 28 de septiembre de 2025

Derivado de la información recabada a través de los censos realizados en campo y el pronóstico meteorológico a 7 días, la **AF-SENASICA** correspondiente a **Chapulín en Michoacán**, notifica a los municipios con nivel de riesgo con el objeto de prevenir que la plaga se establezca en el cultivo.

1. Condiciones meteorológicas favorables para el desarrollo de la plaga

De acuerdo con la información **meteorológica pronosticada** en el estado se identifica que **existirán condiciones favorables** para el desarrollo de la plaga.



2. Análisis de probabilidad de riesgo



Se determina que la plaga puede comenzar su desarrollo debido a que hay:

- **90 municipios en riesgo alto.**
- Etapa fenológica susceptible del maíz y hospedantes alternos (Anexo 1).

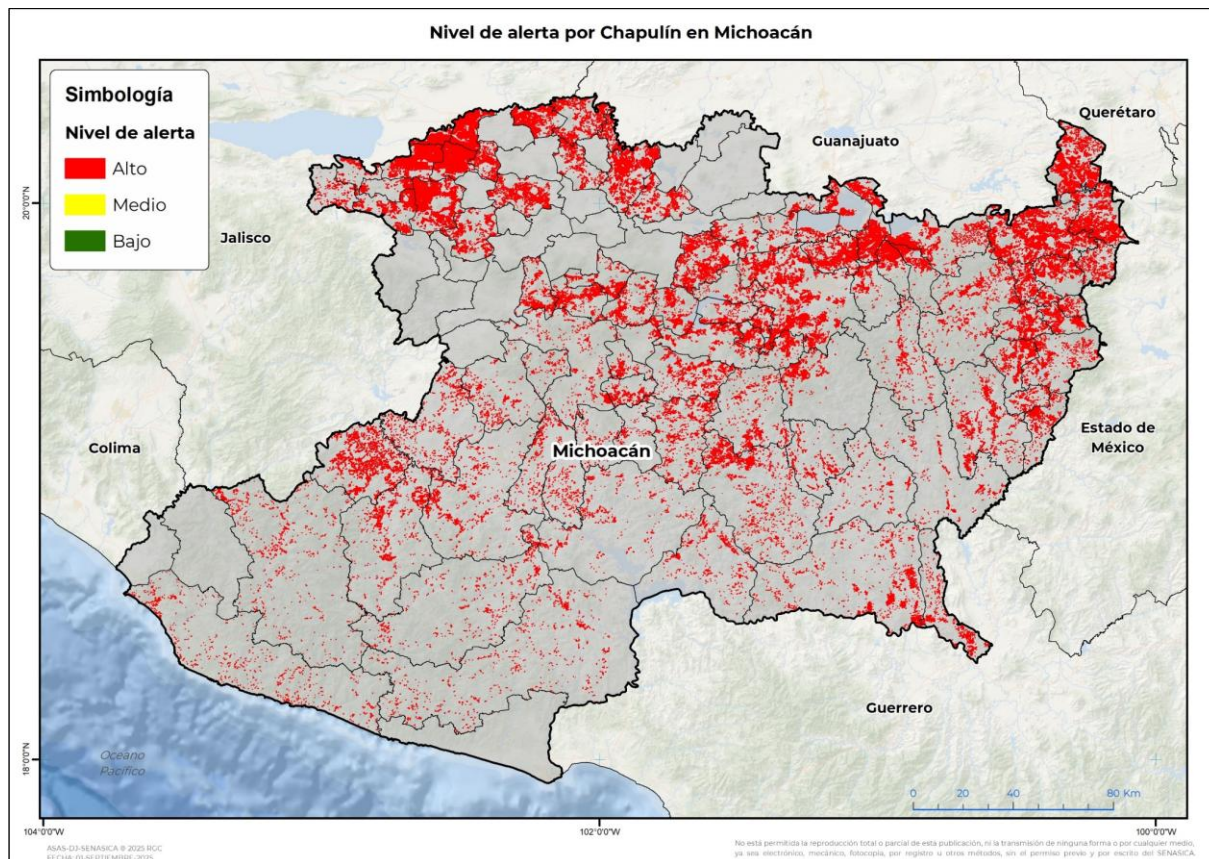

3. Sensibilización referenciado a estrategias operativas e impacto económico

Impacto económico en las hectáreas con mayor riesgo



90 municipios en riesgo alto
362,603 ha



10,051 millones de pesos

Acompañamiento técnico al sector

Se considera oportuno

Notificar al productor para que puedan implementar **acciones preventivas (capacitación y acompañamiento técnico)** en los municipios identificados.

Fortalecer las actividades de exploración en las unidades de producción.

Intensificar los sistemas de monitoreo en los Puntos de Seguimiento Fitosanitario.

Nota: El siguiente cálculo fue establecido tomando en consideración el precio medio rural promedio del estado (Fuente: SIAP, 2024).

Contacto

Correo: alerta.fitosanitaria@senasica.gob.mx

Teléfono gratuito: 800 987 9879



Chapulín en Michoacán

Vigente del 22 al 28 de septiembre de 2025

4. Avance de siembra

Avance de siembra de maíz en el estado de Michoacán al 22 de septiembre de 2025
Ciclo PV

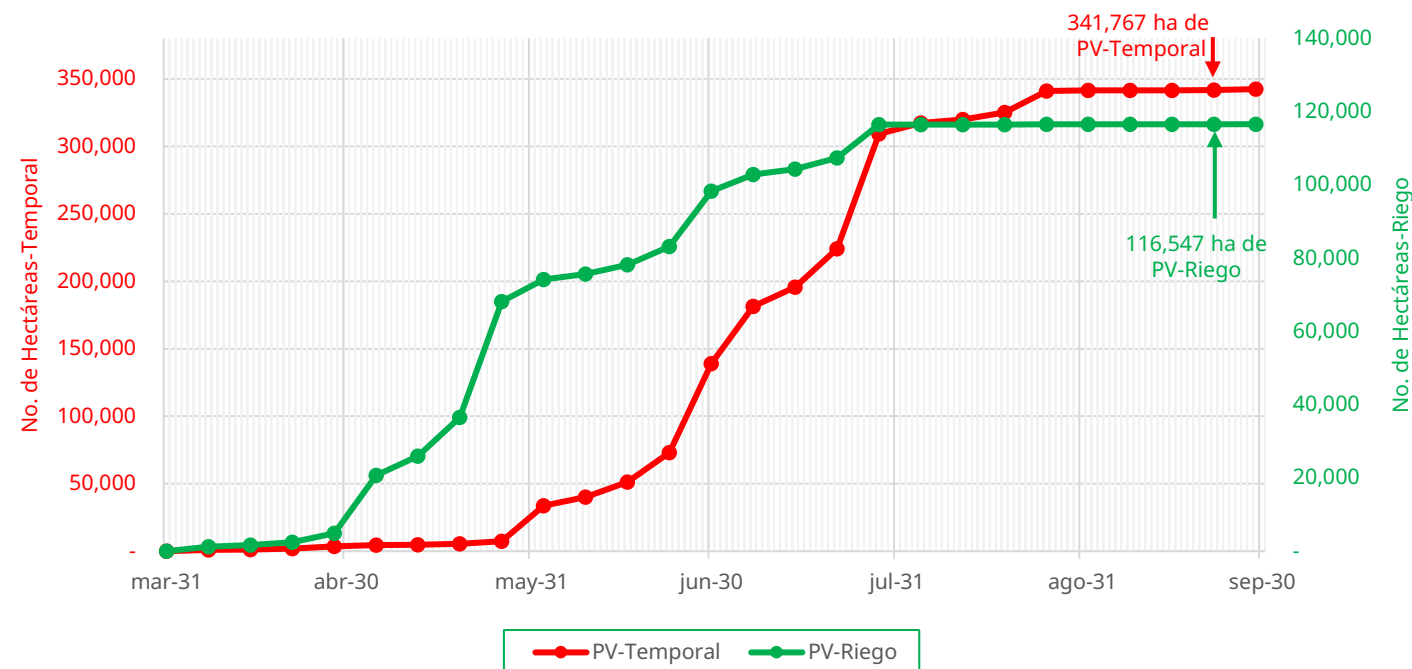

De acuerdo con los registros del SIAP, se estima el siguiente avance de siembra:

- 116,547 ha bajo condiciones de **riego**
- 341,767 ha bajo condiciones de **temporal**

5. Recomendaciones AF-SENASICA

Derivado de la integración de elementos como: superficie de producción de maíz en su modalidad Primavera-Verano, variables meteorológicas, etapa fenológica susceptible del cultivo hospedante, dinámica poblacional de la plaga y acciones operativas implementadas, se sugiere al personal técnico del Servicio Fitosanitario lo siguiente:

01

El acompañamiento técnico de los municipios señalados con riesgo alto, con el objetivo de **verificar la etapa fenológica del cultivo e incidencia posible de la plaga.**

02

Establecer un cronograma de actividades y calendario de visitas en los diferentes predios de los municipios identificados **a fin de brindar de manera oportuna información al sector agrícola como base para el manejo preventivo.**

03

Sensibilizar al sector agrícola en el manejo preventivo, donde **se transfiera la metodología del monitoreo oportuno de la plaga, que permita y coadyuve en la accionabilidad ante un brote emergente.**

04

En caso de encontrar la plaga, **prestar especial atención en el uso de plaguicidas autorizados por COFEPRIS y privilegiar el principio del control biológico bajo un enfoque de manejo sostenible de la plaga de forma regional.**

Contacto

Correo: alerta.fitosanitaria@senasica.gob.mx

Teléfono gratuito: 800 987 987 9



Chapulín en Michoacán

Vigente del 22 al 28 de septiembre de 2025

Anexo 1.- Se han identificado 90 municipios con riesgo alto, y presencia del cultivo para el desarrollo de Chapulín, mismos que en caso de presentarse la plaga estarían en riesgo.

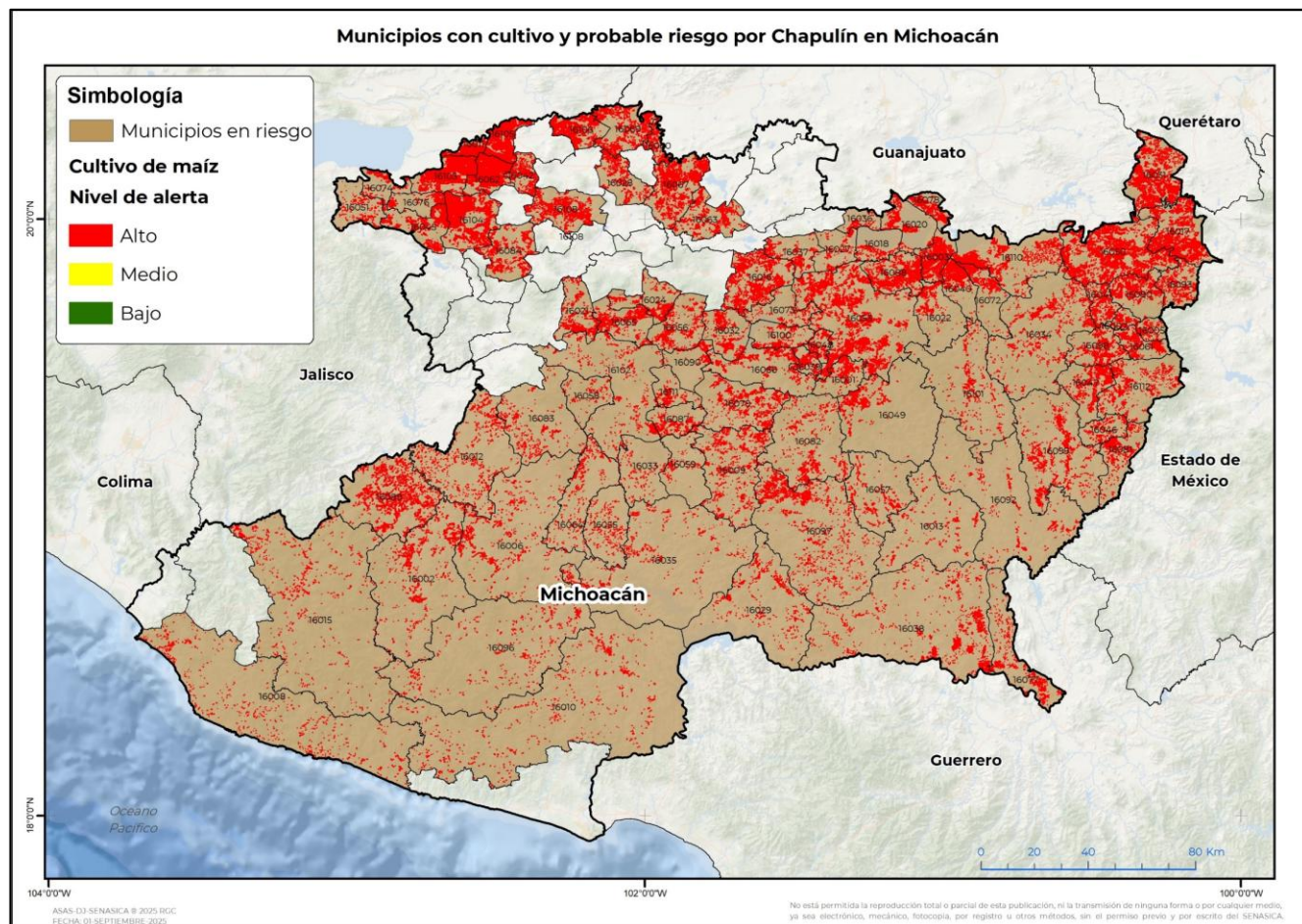

*  **Municipios del Programa Cosechando Soberanía 2025**

Municipios con estrategia operativa 2025		
Municipios	Clave	Superficie (ha)
Maravatío	16050	17,455
Morelia	16053	17,040
Villamar	16104	12,759
Venustiano Carranza	16103	11,850
Pajacuarán	16062	10,493
Tepalcatepec	16089	10,112
Penjamillo	16067	10,101
Vista Hermosa	16105	9,509
Contepec	16017	9,451
Coeneo	16016	7,801
Turicato	16097	6,624
Huetamo	16038	6,482
Zinapécuaro	16110	6,448
Álvaro Obregón	16003	6,414

Contacto

Correo: alerta.fitosanitaria@senasica.gob.mx

Teléfono gratuito: 800 987 987 9



Chapulín en Michoacán

Vigente del 22 al 28 de septiembre de 2025

Anexo 1.- Se han identificado 90 municipios con **riesgo alto, y presencia del cultivo para el desarrollo de Chapulín, mismos que en caso de presentarse la plaga estarían en riesgo.**

*  Municipios del Programa Cosechando Soberanía 2025

Municipios con estrategia operativa 2025		
Municipios	Clave	Superficie (ha)
Tarímbaro	16088	6,390
La Piedad	16069	5,944
Yurécuaro	16106	5,565
Jiquilpan	16045	5,546
Zamora	16108	5,415
Apatzingán	16006	4,666
Tangamandapio	16084	4,499
Indaparapeo	16040	4,080
Briseñas	16011	3,993
Panindícuaro	16063	3,880
Buenavista	16012	3,782
Paracho	16065	3,634
Tacámbaro	16082	3,565
Arteaga	16010	3,274
Charapan	16021	3,270
Pátzcuaro	16066	3,211
Erongarícuaro	16032	3,144
Santa Ana Maya	16078	2,973
Ixtlán	16042	2,951
Aguila	16008	2,900
Queréndaro	16072	2,884
Uruapan	16102	2,868
Churintzio	16028	2,832
San Lucas	16077	2,738
Cuitzeo	16020	2,569
Irimbo	16041	2,530
Numarán	16060	2,376
La Huacana	16035	2,334
Acuitzio	16001	2,210
Huaniqueo	16037	1,946
Tzintzuntzan	16100	1,891
Parácuaro	16064	1,842
Huiramba	16039	1,809
Sahuayo	16076	1,797
Taretan	16087	1,764
Charo	16022	1,731
Lagunillas	16048	1,725
Ziracuaretiro	16111	1,550

Contacto

Correo: alerta.fitosanitaria@senasica.gob.mx

Teléfono gratuito: 800 987 987 9



Chapulín en Michoacán

Vigente del 22 al 28 de septiembre de 2025

Anexo 1.- Se han identificado 90 municipios con **riesgo alto, y presencia del cultivo para el desarrollo de Chapulín, mismos que en caso de presentarse la plaga estarían en riesgo.**

*  Municipios del Programa Cosechando Soberanía 2025

Municipios con estrategia operativa 2025		
Municipios	Clave	Superficie (ha)
Cojumatlán de Régules	16074	1,501
Carácuaro	16013	1,498
Marcos Castellanos	16051	1,414
Múgica	16055	1,217
Chucándiro	16027	1,015
Copándaro	16018	924
Quiroga	16073	892
Gabriel Zamora	16033	756
Huandacareo	16036	703
Nuevo Urecho	16059	479
Total general		275,016

Municipios con nivel de riesgo alto		
Municipios	Clave	Superficie (ha)
Epitacio Huerta	16031	10,769
Hidalgo	16034	5,227
Tuzantla	16099	5,029
Ario	16009	4,802
Salvador Escalante	16079	4,509
Aguililla	16002	4,391
Senguio	16080	4,107
Jungapeo	16047	3,958
Tuxpan	16098	3,229
Coalcomán de Vázquez Pallares	16015	3,223
Zitácuaro	16112	3,154
Madero	16049	3,123
Tumbiscatío	16096	3,009
Tzitzio	16101	2,994
Cherán	16024	2,957
Nahuatzen	16056	2,755
Ocampo	16061	2,542
Susupuato	16081	2,461
Tlalpujahuá	16093	2,266
Churumuco	16029	2,197
Tancítaro	16083	2,194

Contacto

Correo: alerta.fitosanitaria@senasica.gob.mx

Teléfono gratuito: 800 987 987 9



Chapulín en Michoacán

Vigente del 22 al 28 de septiembre de 2025

Anexo 1.- Se han identificado 90 municipios con **riesgo alto, y presencia del cultivo para el desarrollo de Chapulín, mismos que en caso de presentarse la plaga estarían en riesgo.**

*  Municipios del Programa Cosechando Soberanía 2025

Municipios con nivel de riesgo alto		
Municipios	Clave	Superficie (ha)
Tiquicheo de Nicolás Romero	16092	1,741
Nocupétaro	16057	1,733
Tingambato	16090	1,327
Juárez	16046	1,290
Aporo	16007	1,136
Angangueo	16005	818
Nuevo Parangaricutiro	16058	648
Total general		87,587