



Gobierno de
México

Agricultura

Secretaría de Agricultura y Desarrollo Rural



SENASICA

SERVICIO NACIONAL DE SANIDAD,
INOCUIDAD Y CALIDAD AGROALIMENTARIA

Boletín de Alerta Fitosanitaria
del SENASICA para
Chapulín
en el estado de
Hidalgo



Para plagas de importancia económica
presentes en apoyo a la producción de
maíz, frijol, trigo y arroz



Colaboración Técnico-Científica:

Dirección en Jefe
Dirección General de Sanidad Vegetal
Instituto Nacional de Investigaciones Forestales, Agrícolas y Pecuarias
del Campo Experimental Bajío
Comité de Sanidad Vegetal del Estado de Hidalgo

25

Septiembre



CENAVOH



Chapulín en Hidalgo

Vigente del 22 al 28 de septiembre de 2025

Derivado de la información recabada a través de los censos realizados en campo y el pronóstico meteorológico a 7 días, la **AF-SENASICA** correspondiente a **Chapulín en Hidalgo**, notifica a los municipios con nivel de riesgo con el objeto de prevenir que la plaga se establezca en el cultivo.

1. Condiciones meteorológicas favorables para el desarrollo de la plaga

De acuerdo con la información **meteorológica pronosticada** en el estado se identifica que **existirán condiciones favorables** para el desarrollo de la plaga.

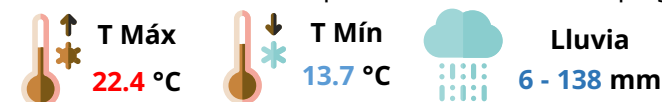

2. Análisis de probabilidad de riesgo



Se determina que la plaga puede comenzar su desarrollo debido a que hay:

- **29 municipios en riesgo alto.**
- Etapa fenológica susceptible del maíz y hospedantes alternos (Anexo 1).

Nivel de alerta por Chapulín en Hidalgo

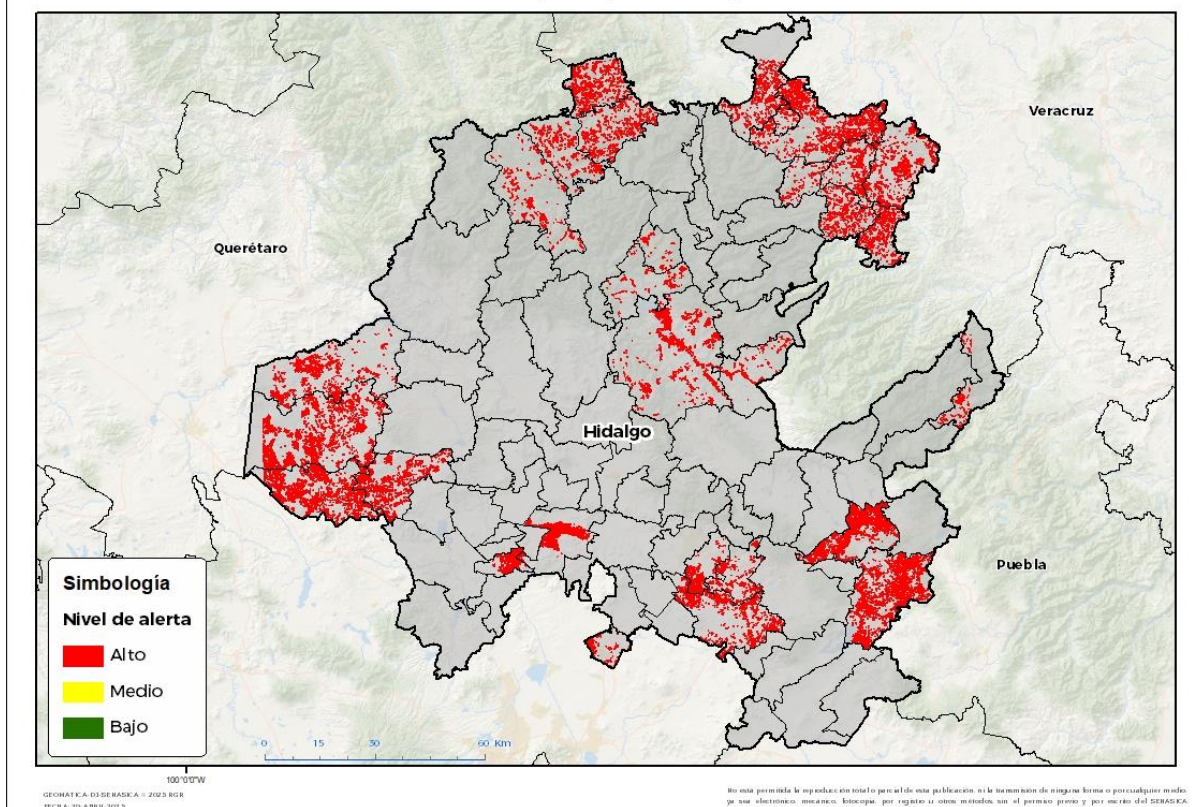

3. Sensibilización referenciado a estrategias operativas e impacto económico

Impacto económico en las hectáreas con mayor riesgo



29 municipios en riesgo alto
66,546 ha



1,259 millones de pesos

Acompañamiento técnico al sector

Se considera oportuno

Notificar al productor para que puedan implementar **acciones preventivas (capacitación y acompañamiento técnico)** en los municipios identificados.

Fortalecer las actividades de exploración en las unidades de producción.

Intensificar los sistemas de monitoreo en los Puntos de Seguimiento Fitosanitario.

Nota: El siguiente cálculo fue establecido tomando en consideración el precio medio rural promedio del estado (Fuente: SIAP, 2024).

Contacto

Correo: alerta.fitosanitaria@senasica.gob.mx

Teléfono gratuito: 800 987 987 9



Chapulín en Hidalgo

Vigente del 22 al 28 de septiembre de 2025

4. Avance de siembra

Avance de siembra de maíz en el estado de Hidalgo al 22 de septiembre de 2025
Ciclo PV

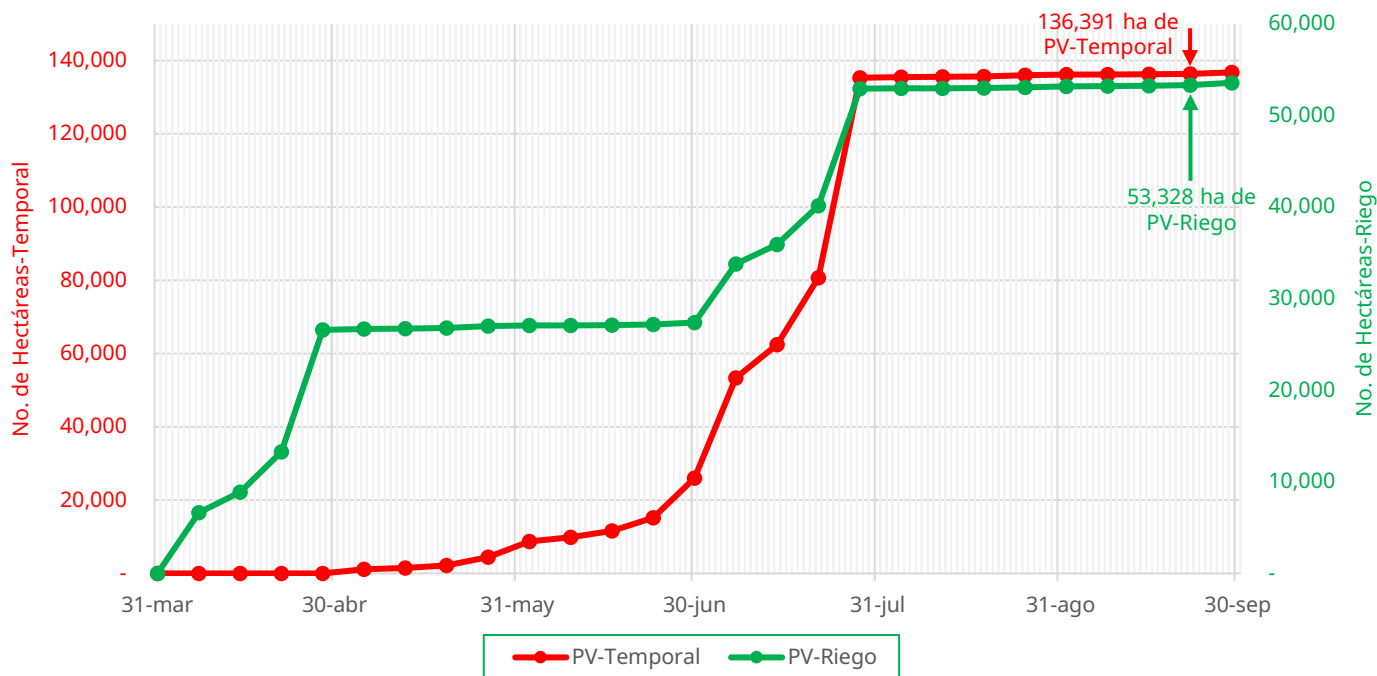

De acuerdo con los registros del SIAP, se estima el siguiente avance de siembra:

-**53,328 ha** bajo condiciones de **riego**

-**136,391 ha** bajo condiciones de **temporal**

5. Recomendaciones AF-SENASICA

Derivado de la integración de elementos como: superficie de producción de maíz en su modalidad Primavera-Verano, variables meteorológicas, etapa fenológica susceptible del cultivo hospedante, dinámica poblacional de la plaga y acciones operativas implementadas, se sugiere al personal técnico del Servicio Fitosanitario lo siguiente:

01

El acompañamiento técnico de los municipios señalados con riesgo alto, con el objetivo de **verificar la etapa fenológica del cultivo e incidencia posible de la plaga.**

02

Establecer un cronograma de actividades y calendario de visitas en los diferentes predios de los municipios identificados **a fin de brindar de manera oportuna información al sector agrícola como base para el manejo preventivo.**

03

Sensibilizar al sector agrícola en el manejo preventivo, donde **se transfiera la metodología del monitoreo oportuno de la plaga, que permita y coadyuve en la accionabilidad ante un brote emergente.**

04

En caso de encontrar la plaga, **prestar especial atención en el uso de plaguicidas autorizados por COFEPRIS y privilegiar el principio del control biológico bajo un enfoque de manejo sostenible de la plaga de forma regional.**

Contacto

Correo: alerta.fitosanitaria@senasica.gob.mx

Teléfono gratuito: 800 987 987 9

Chapulín en Hidalgo

Vigente del 22 al 28 de septiembre de 2025

Anexo 1.- Se han identificado 29 municipios con **riesgo alto**, y presencia del cultivo para el desarrollo de Chapulín, mismos que en caso de presentarse la plaga estarían en riesgo.

Municipios con cultivo y probable riesgo por Chapulín en Hidalgo

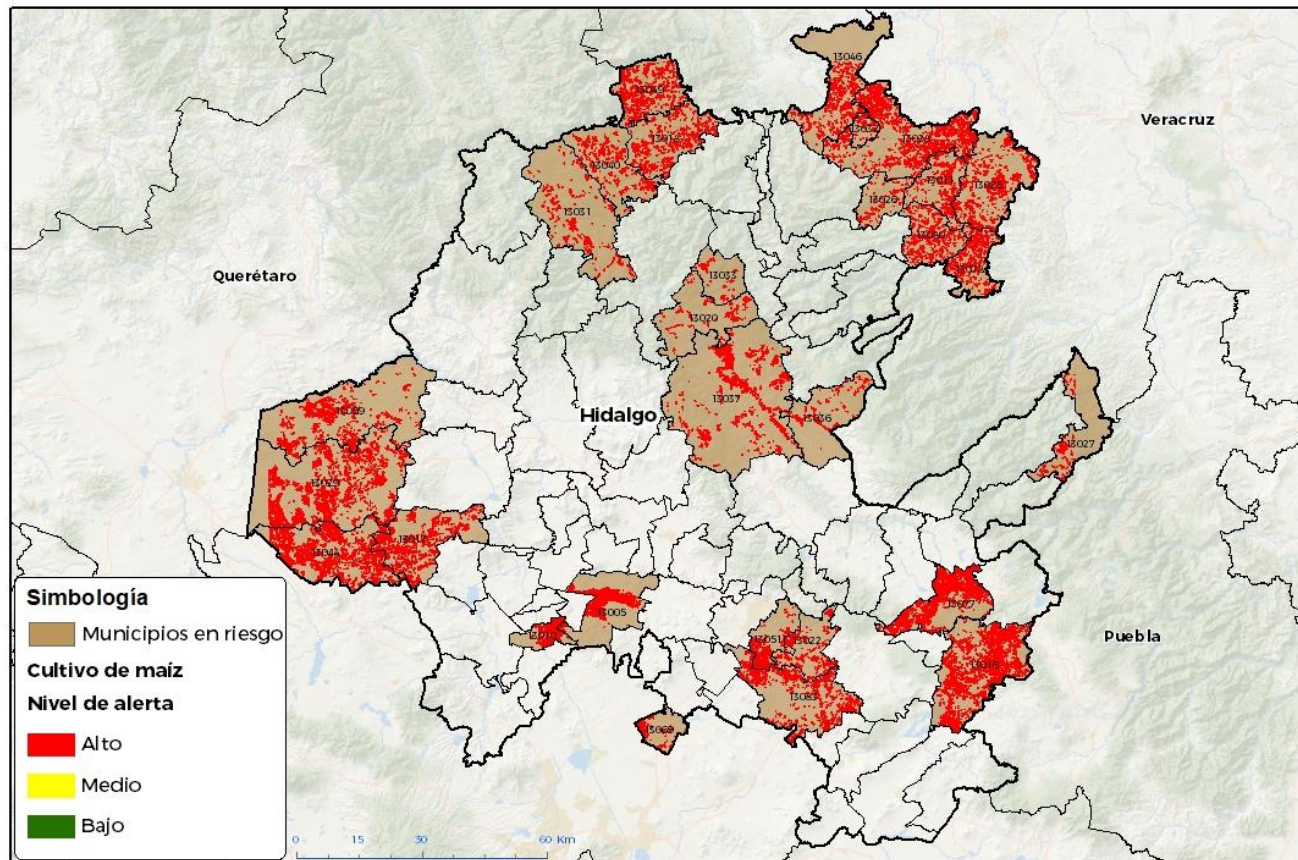

100°0'0"W
GEOHATICA-D3-SENASICA - 2025 RGR
FECHA: 20 ABRIL 2025

No está permitida la reproducción total o parcial de esta publicación, ni la transmisión de ninguna forma o por cualquier medio, ya sea electrónico, mecánico, fotográfico, por registro o otros métodos, sin el permiso previo y por escrito del SENASICA.

Municipios con estrategia operativa 2025

Municipios	Clave	Superficie (ha)	Localidades
Cuautepec de Hinojosa	13016	6,939	Cuautepec De Hinojosa
Huichapan	13029	6,328	
Tulancingo de Bravo	13077	5,698	La Palma-Santa Ana-Las Palmas-Rincones De La Hacienda-San Rafael Loma Bonita-Acocol La Palma-Pozas Encantadas-Huapalcalco-San Nicolas El Grande-El Sabino-Santa Ana Hueytlalpan-La Lagunilla-Acocol Guadalupe-San Nicolas Cebolletas-Zototlan-San Nicolas-Jaltepec
Nopala de Villagrán	13044	5,129	
Huejutla de Reyes	13028	4,390	Chalahuiyapa-Cruztitla-Santa Cruz-Congreso Permanente Agrario-Zohuala-Coyuco Nuevo-Cacateco-Xionaxtla-Cuatecometl-Rancho Viejo-Achichipil-Los Parajes-La Corrala-Lemontitla-Zacayahual

Contacto

Correo: alerta.fitosanitaria@senasica.gob.mx

Teléfono gratuito: 800 987 987 9

Chapulín en Hidalgo

Vigente del 22 al 28 de septiembre de 2025

Anexo 1.- Se han identificado 29 municipios con riesgo alto, y presencia del cultivo para el desarrollo de Chapulín, mismos que en caso de presentarse la plaga estarían en riesgo.

Municipios con estrategia operativa 2025			
Municipios	Clave	Superficie (ha)	Localidades
Metztlán	13037	3,213	Cozapa-Tecruz De Anahuac-Chipeco-San Pedro Tlatemalco-Tres Cruces-Jiliapa-Canoas
Ajacuba	13005	3,159	
Chapantongo	13017	3,085	
			Acatepec-Oxeloco-Tamoyon L-21 De Enero-Xionaxtla-Tenexco-El Ixtle-Vicente Guerrero-El Aguacate-Ixtaczoquico-La Mesa-Los Cerezos
Huautla	13025	2,638	
Pisaflores	13049	2,557	El Caracol
Atitalaquia	13010	1,751	
			Santa Ana-Cuamecaco-Tepantitla-Huitzitzilingo-Zacapilol-Hueytla-Tamalcuatitla-Petlacatl Comunal-El Encinal-Huichintla-Texcatla-Petlacatl Ejido-Valle Verde-Tepezintla
San Felipe Orizatlán	13046	1,357	
Yahualica	13080	1,266	Pepeyocatitla-Mecatlán-Tlalchiyahualica
Jacala de Ledezma	13031	1,094	
Huehuetla	13027	542	
Total general		49,148	

Municipios con nivel de riesgo alto		
Municipios	Clave	Superficie (ha)
Zempoala	13083	3,854
Tecozautla	13059	2,448
Chapulhuacán	13018	1,941
Mineral de la Reforma	13051	1,504
Xochiatipan	13078	1,369
Atlapexco	13011	1,279
La Misión	13040	1,210
Epazoyucan	13022	1,142
San Agustín Metzquititlán	13036	671
Tizayuca	13069	609
Eloxochitlán	13020	506
Huazalingo	13026	345
Jaltocán	13032	293
Juárez Hidalgo	13033	228
Total general		17,399