



Gobierno de  
**México**

**Agricultura**

Secretaría de Agricultura y Desarrollo Rural



**SENASICA**

SERVICIO NACIONAL DE SANIDAD,  
INOCUIDAD Y CALIDAD AGROALIMENTARIA

Boletín de Alerta Fitosanitaria  
del SENASICA para  
**Chapulín**  
en el estado de  
**Hidalgo**



Para plagas de importancia económica  
presentes en apoyo a la producción de  
maíz, frijol, trigo y arroz



Colaboración Técnico-Científica:

Dirección en Jefe  
Dirección General de Sanidad Vegetal  
Instituto Nacional de Investigaciones Forestales, Agrícolas y Pecuarias  
del Campo Experimental Bajío  
Comité de Sanidad Vegetal del Estado de Hidalgo

**09**  
**Junio**



CENAVOH



# Chapulín en Hidalgo

Vigente del 02 al 08 de junio de 2025

Derivado de la información recabada a través de los censos realizados en campo y el pronóstico meteorológico a 7 días, la **AF-SENASICA** correspondiente a **Chapulín en Hidalgo**, notifica a los municipios con nivel de riesgo con el objeto de prevenir que la plaga se establezca en el cultivo.

## 1. Condiciones meteorológicas favorables para el desarrollo de la plaga

De acuerdo con la información **meteorológica pronosticada** en el estado se identifica que **existirán condiciones favorables** para el desarrollo de la plaga.



## 2. Análisis de probabilidad de riesgo



Se determina que la plaga puede comenzar su desarrollo debido a que hay:

- **23 municipios en riesgo alto.**
- Etapa fenológica susceptible del maíz y hospedantes alternos (Anexo 1).

Nivel de alerta por Chapulín en Hidalgo

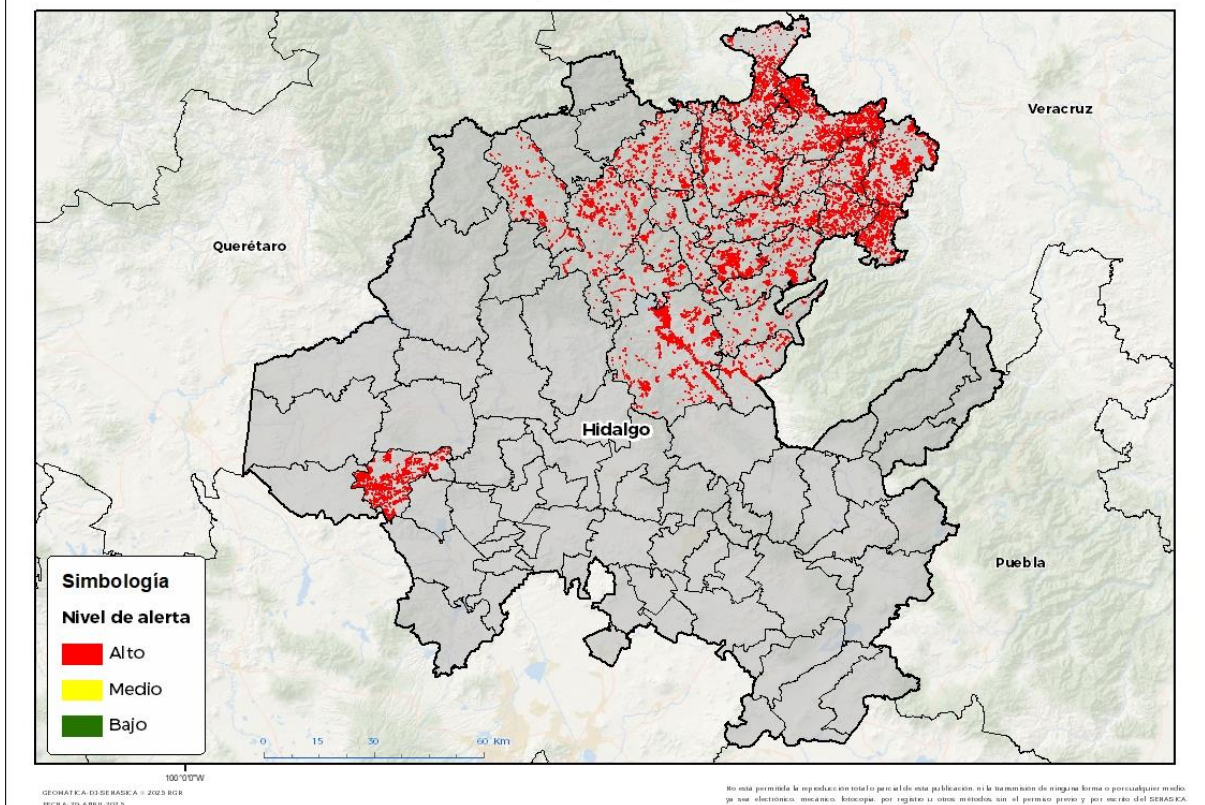

## 3. Sensibilización referenciado a estrategias operativas e impacto económico

**Impacto económico en las hectáreas con mayor riesgo**



**23 municipios en riesgo alto**  
**32,648 ha**



**860 millones de pesos**

## Acompañamiento técnico al sector

Se considera oportuno

Notificar al productor para que puedan implementar **acciones preventivas (capacitación y acompañamiento técnico)** en los municipios identificados.

**Fortalecer las actividades** de exploración en las unidades de producción.

**Intensificar los sistemas de monitoreo** en los Puntos de Seguimiento Fitosanitario.

**Nota:** El siguiente cálculo fue establecido tomando en consideración el precio medio rural promedio del estado (Fuente: SIAP, 2023).

Contacto

Correo: [alerta.fitosanitaria@senasica.gob.mx](mailto:alerta.fitosanitaria@senasica.gob.mx)

Teléfono gratuito: 800 987 987 9



# Chapulín en Hidalgo

Vigente del 02 al 08 de junio de 2025

## 4. Avance de siembra

Avance de siembra de maíz en el estado de Hidalgo al 02 de junio de 2025  
Ciclo PV

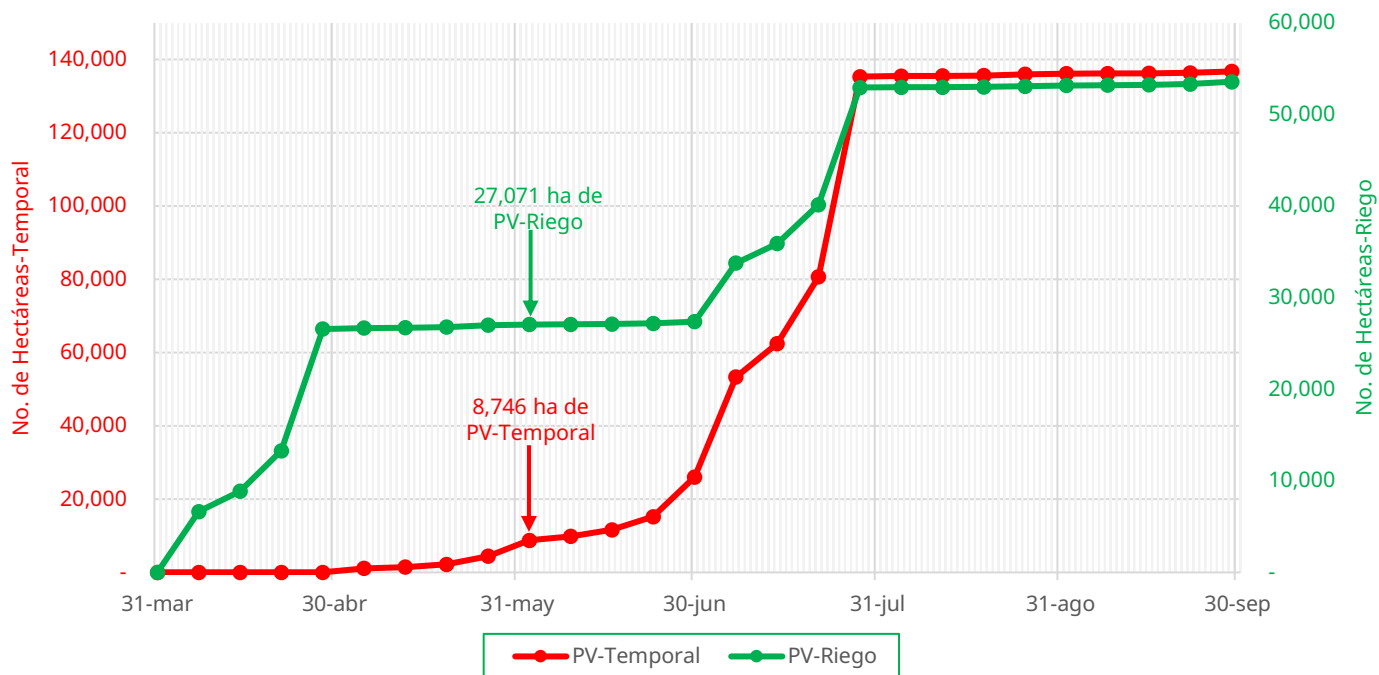

De acuerdo con los registros del SIAP, se estima el siguiente avance de siembra:

- 27,071 ha bajo condiciones de riego
- 8,746 ha bajo condiciones de temporal

## 5. Recomendaciones AF-SENASICA

Derivado de la integración de elementos como: superficie de producción de maíz en su modalidad Primavera-Verano, variables meteorológicas, etapa fenológica susceptible del cultivo hospedante, dinámica poblacional de la plaga y acciones operativas implementadas, se sugiere al personal técnico del Servicio Fitosanitario lo siguiente:

01

El acompañamiento técnico de los municipios señalados con riesgo alto, con el objetivo de verificar la etapa fenológica del cultivo e incidencia posible de la plaga.

02

Establecer un cronograma de actividades y calendario de visitas en los diferentes predios de los municipios identificados a fin de brindar de manera oportuna información al sector agrícola como base para el manejo preventivo.

03

Sensibilizar al sector agrícola en el manejo preventivo, donde se transfiera la metodología del monitoreo oportuno de la plaga, que permita y coadyuve en la accionabilidad ante un brote emergente.

04

En caso de encontrar la plaga, prestar especial atención en el uso de plaguicidas autorizados por COFEPRIS y privilegiar el principio del control biológico bajo un enfoque de manejo sostenible de la plaga de forma regional.

Contacto

Correo: [alerta.fitosanitaria@senasica.gob.mx](mailto:alerta.fitosanitaria@senasica.gob.mx)

Teléfono gratuito: 800 987 987 9



# Chapulín en Hidalgo

Vigente del 02 al 08 de junio de 2025

**Anexo 1.- Se han identificado 23 municipios con riesgo alto, y presencia del cultivo para el desarrollo de Chapulín, mismos que en caso de presentarse la plaga estarían en riesgo.**

Municipios con cultivo y probable riesgo por Chapulín en Hidalgo

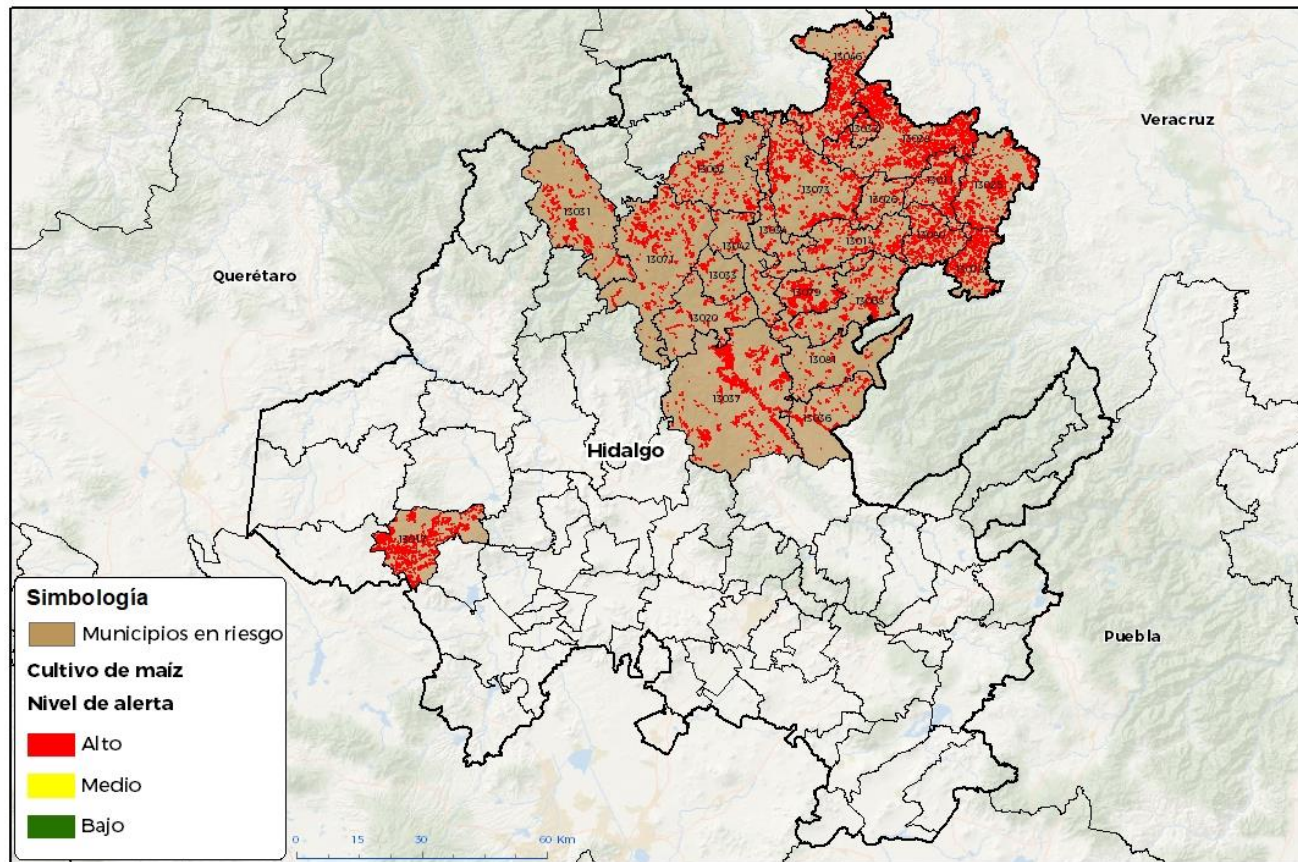

GEOMATICA D3 SENASICA - 2023 RGR  
FECHA: 20 ABRIL 2023

No está permitida la reproducción total o parcial de esta publicación, ni la transmisión de ninguna forma o por cualquier medio, ya sea electrónico, mecánico, fotográfico, por registro o otros métodos, sin el permiso previo y por escrito del SENASICA.

| Municipios con estrategia operativa 2025 |       |                 |  |
|--|-------|-----------------|--|
| Municipios                               | Clave | Superficie (ha) | Localidades  |
| Huejutla de Reyes                        | 13028 | 4,401           | Chalahuiyapa-Santa Cruz-Zohuala-Cuatecometl-Rancho Viejo-Achichipil              |
| Metztitlán                               | 13037 | 3,213           | Cozapa-Tecruz De Anahuac-Chipeco-San Pedro Tlatemalco-Tres Cruces-Jiliapa-Canoas |
| Chapantongo                              | 13017 | 3,085           |  |
| Tlanchinol                               | 13073 | 2,665           |  |
| Huautla                                  | 13025 | 2,645           | Tamoyon L-21 De Enero-Xionaxtla-Tenexco  |
| San Felipe Orizatlán                     | 13046 | 1,520           | Santa Ana-Cuamecaco  |
| Yahualica                                | 13080 | 1,267           |  |
| Jacala de Ledezma                        | 13031 | 1,094           |  |
| Calnali                                  | 13014 | 1,032           | Barrio La Esperanza-Ahuacatlan   |
| <b>Total general</b>                     |       | <b>20,923</b>   |  |

# Chapulín en Hidalgo

**Vigente del 02 al 08 de junio de 2025**

**Anexo 1.- Se han identificado 23 municipios con **riesgo alto**, y presencia del cultivo para el desarrollo de Chapulín, mismos que en caso de presentarse la plaga estarían en riesgo.**

| Municipios con nivel de riesgo alto |       |                 |
|-------------------------------------|-------|-----------------|
| Municipios                          | Clave | Superficie (ha) |
| Xochicoatlán                        | 13079 | 1,718           |
| Tlahuiltepa                         | 13071 | 1,609           |
| Xochiatipan                         | 13078 | 1,374           |
| Atlapexco                           | 13011 | 1,279           |
| Tianguistengo                       | 13068 | 1,189           |
| Tepehuacán de Guerrero              | 13062 | 1,017           |
| San Agustín Metzquititlán           | 13036 | 673             |
| Lolotla                             | 13034 | 568             |
| Molango de Escamilla                | 13042 | 507             |
| Eloxochitlán                        | 13020 | 506             |
| Zacualtipán de Ángeles              | 13081 | 420             |
| Huazalingo                          | 13026 | 345             |
| Jaltocán                            | 13032 | 293             |
| Juárez Hidalgo                      | 13033 | 228             |
| <b>Total general</b>                |       | <b>11,726</b>   |