



**AGRICULTURA**  
SECRETARÍA DE AGRICULTURA Y DESARROLLO RURAL



**SENASICA**  
SERVICIO NACIONAL DE SANIDAD,  
INOCUIDAD Y CALIDAD AGROALIMENTARIA



Para plagas de importancia económica  
presentes en apoyo a la producción de  
maíz, frijol, trigo y arroz



**01**  
Julio

# Boletín de Alerta Fitosanitaria del SENASICA para Gusano elotero en el estado de Sinaloa



Colaboración Técnico-Científica:

Dirección en Jefe  
Dirección General de Sanidad Vegetal  
Instituto Nacional de Investigaciones Forestales, Agrícolas y Pecuarias del Campo Experimental Bajío  
Comité de Sanidad Vegetal del Estado de Sinaloa



Vigente del 01 al 07 de julio de 2024

Gusano elotero en Sinaloa

Derivado de la información recabada a través de los censos realizados en campo y el pronóstico meteorológico a 7 días, la AF-SENASICA correspondiente a Gusano elotero en Sinaloa, notifica a los municipios con nivel de riesgo con el objeto de prevenir que la plaga se establezca en el cultivo.

**1. Condiciones meteorológicas favorables para el desarrollo de la plaga**

De acuerdo con la información meteorológica pronosticada en el estado se identifica que existirán condiciones favorables para el desarrollo de la plaga.

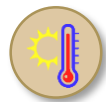

T Máx  
34.0 °C



T Mín  
24.9 °C



Lluvia  
18-167 mm

**2. Análisis de probabilidad de riesgo**

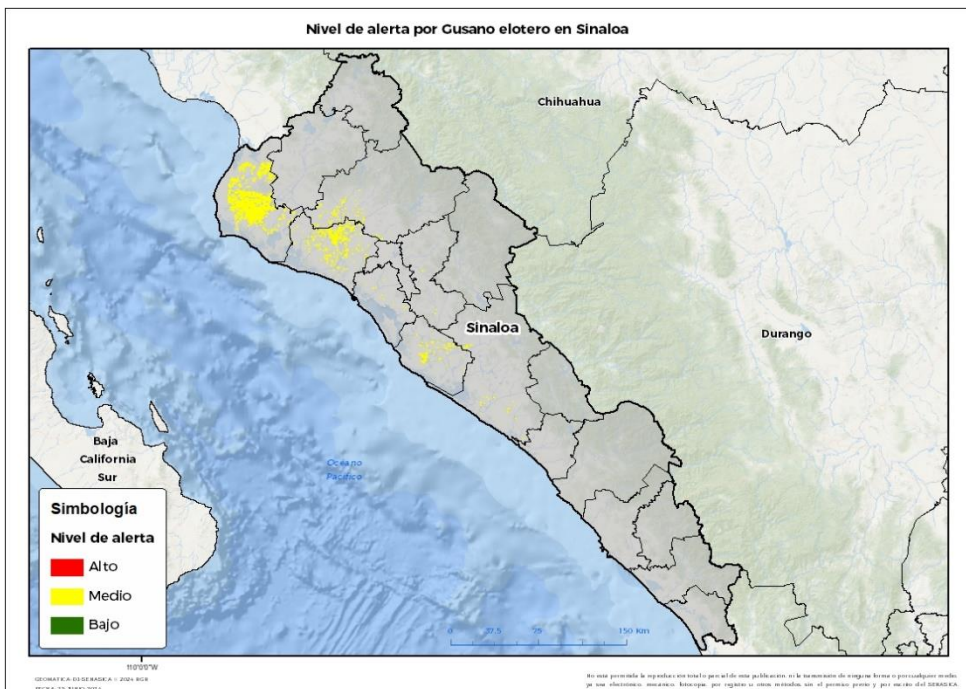

Se determina que la plaga puede comenzar su desarrollo debido a que hay:

- 7 municipios con nivel de alerta medio (Anexo 1).



**3. Sensibilización referenciado a estrategias operativas e impacto económico**

Impacto económico en las hectáreas con mayor riesgo



• 7 municipios en riesgo medio  
• 27,751 ha



455 millones de pesos

**Acompañamiento técnico al sector**

Se considera oportuno:

-Notificar al productor para que puedan implementar acciones preventivas (capacitación y acompañamiento técnico) en los municipios identificados.

Nota: El siguiente cálculo fue establecido tomando en consideración el precio medio rural promedio del estado (Fuente: SIAP, 2022).

Gusano elotero en Sinaloa

4. Avance de siembra

Avance de siembra de maíz en el estado de Sinaloa al 01 de julio de 2024

Ciclo PV

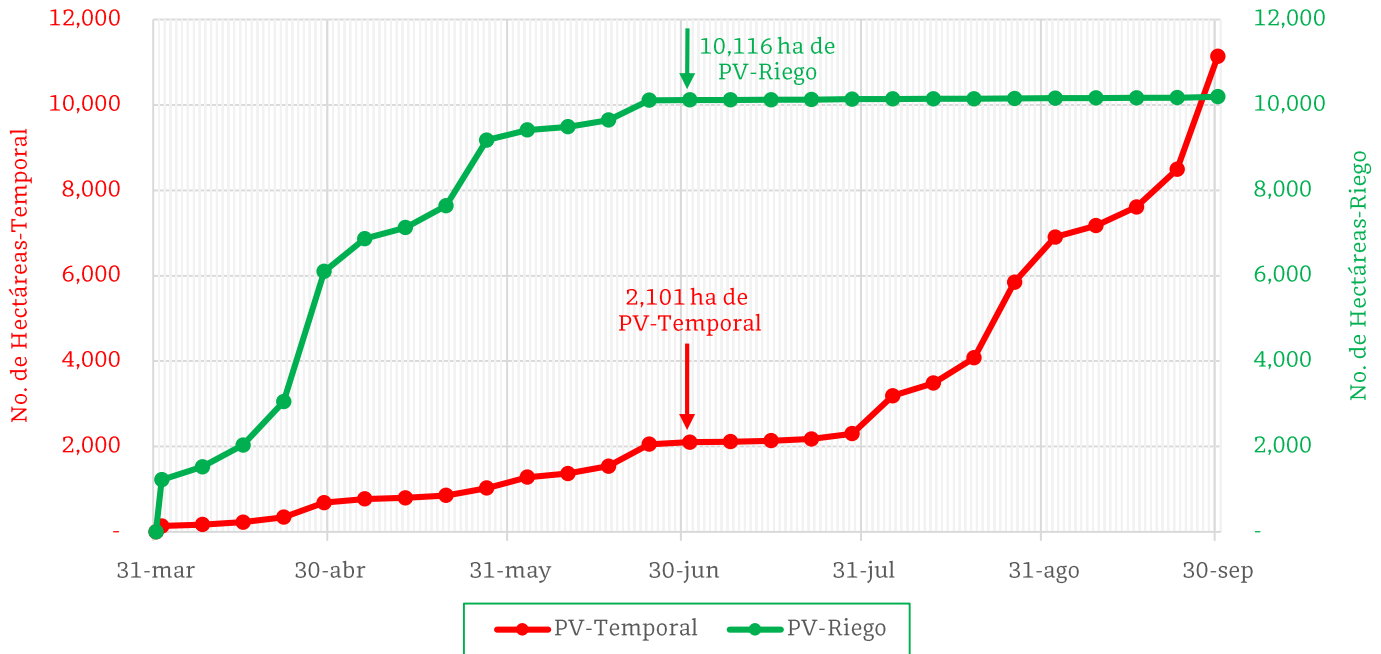

De acuerdo con los registros del SIAP, se estima el siguiente avance de siembra:

- 10,116 ha bajo condiciones de **riego**
- 2,101 ha bajo condiciones de **temporal**

5. Recomendaciones AF-SENASICA

Derivado de la integración de elementos como: superficie de producción de maíz en su modalidad Primavera-Verano, variables meteorológicas, etapa fenológica susceptible del cultivo hospedante, dinámica poblacional de la plaga y acciones operativas implementadas, se sugiere al personal técnico del Servicio Fitosanitario lo siguiente:

1. El acompañamiento técnico debe fortalecerse en los municipios señalados con riesgo medio, con el objetivo de verificar la etapa fenológica del cultivo e incidencia posible de la plaga.
2. Establecer un cronograma de actividades y calendario de visitas en los diferentes predios de los municipios identificados a fin de brindar de manera oportuna información al sector agrícola como base para el manejo preventivo.
3. Sensibilizar al sector agrícola en el manejo preventivo, donde se transfiera la metodología del monitoreo oportuno de la plaga, que permita y coadyuve en la accionabilidad ante un brote emergente.
4. En caso de encontrar la plaga, prestar especial atención en el uso de plaguicidas autorizados por COFEPRIS y privilegiar el principio del control biológico bajo un enfoque de manejo sostenible de la plaga de forma regional.

Contacto

Correo: [alerta.fitosanitaria@senasica.gob.mx](mailto:alerta.fitosanitaria@senasica.gob.mx)

Teléfono gratuito: 800 987 987 9

Gusano elotero en Sinaloa

Anexo 1.- Se han identificado 7 municipios en riesgo medio con presencia del cultivo para el desarrollo de Gusano elotero, mismos que en caso de presentarse la plaga estarían en riesgo.

Municipios con cultivo y probable riesgo por Gusano elotero en Sinaloa

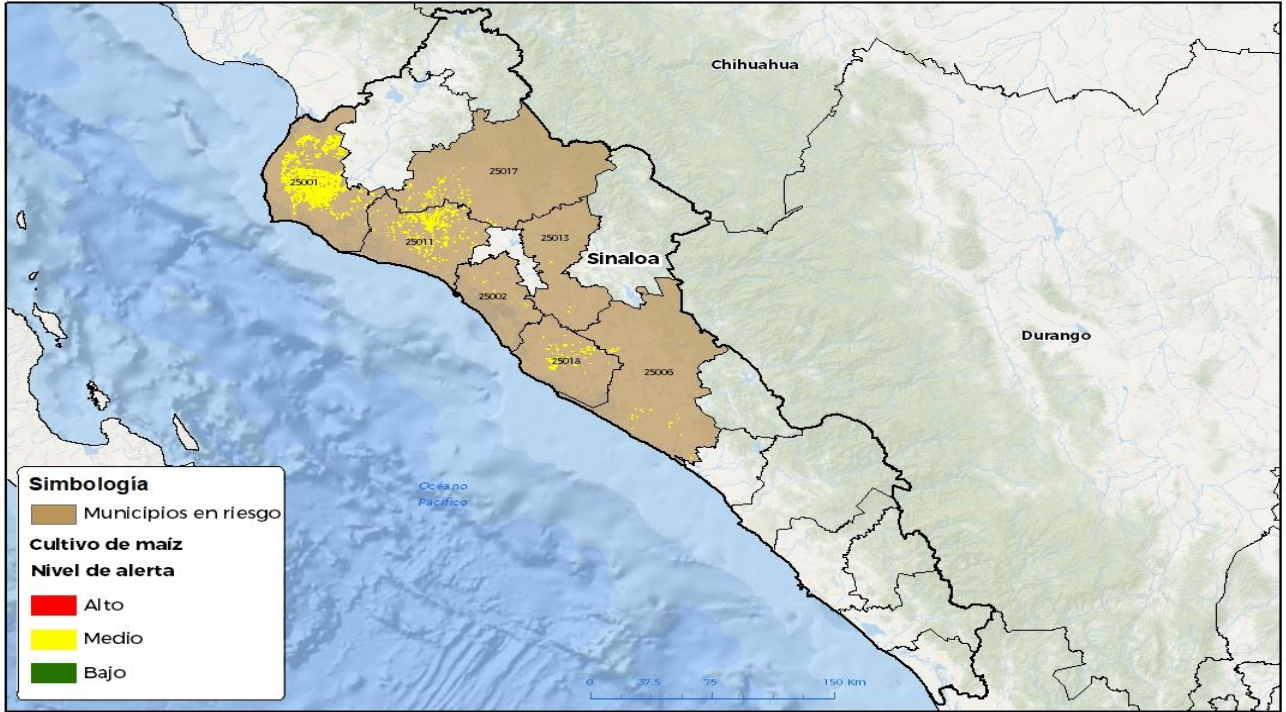

GEOMÁTICA: D3 SENASICA © 2024 RGR  
REC-RA-23-3480-2024

No está permitida la reproducción total o parcial de esta publicación, ni la transmisión de ninguna forma o por cualquier medio, ya sea electrónico, mecánico, fotocopio, por internet u otros, sin el permiso previo y por escrito del SENASICA.

**Municipios con estrategia operativa 2024**

Municipio	Clave	Superficie (ha)	Localidades
Ahome	25001	19,737	Jesús Garcia-El Descanso-Sección Cerro Prieto-Sección Barobampo-Poblado 5-Chavez Talamantes
Guasave	25011	4,970	San Antonio-El Campito-La Palma-Tierra Y Libertad-Buena Vista-Palos Dulces-Agua Blanca-El Mesquiton-Casa Blanca-Campo Dias-El Sacrificio-Cubiletito-Flores Magon-Capomas
Navolato	25018	1,451	San Miguel-Campo Romero-Balbuena-Campo Vital-La Palma-El Batallon-La Curva-Villa Juárez-Buenos Aires
Sinaloa	25017	1,085	Maquipo-El Coyote-El Mirador-Sinaloa De Leyva
Culiacán	25006	332	Quila-Culiacán-La Loma-El Alhuate-La Computera-Sinaloense-Atoron-Las Tres Gotas-El Manguito-Culiacáncito-Platanera-Campo Gobierno Ll-Pueblo Unido
Angostura	25002	122	El Cachoron-Protomartir-Ignacio Allende-18 De Diciembre
Mocorito	25013	54	
<b>Total General</b>		<b>27,751</b>	

Contacto

Correo: [alerta.fitosanitaria@senasica.gob.mx](mailto:alerta.fitosanitaria@senasica.gob.mx)

Teléfono gratuito: 800 987 987 9