



**AGRICULTURA**  
SECRETARÍA DE AGRICULTURA Y DESARROLLO RURAL



**SENASICA**  
SERVICIO NACIONAL DE SANIDAD,  
INOCUIDAD Y CALIDAD AGROALIMENTARIA



Para plagas de importancia económica  
presentes en apoyo a la producción de  
maíz, frijol, trigo y arroz



**05**

**Julio**

# Boletín de Alerta Fitosanitaria del SENASICA para Gusano elotero en el estado de **Nayarit**



Colaboración Técnico-Científica:

Dirección en Jefe  
Dirección General de Sanidad Vegetal  
Instituto Nacional de Investigaciones Forestales, Agrícolas y Pecuarias del Campo Experimental Bajío  
Comité de Sanidad Vegetal del Estado de Nayarit



**2024**  
AÑO DE  
**Felipe Carrillo**  
**PUERTO**  
BENEFICENTE DEL PROLETARIADO,  
REVOLUCIONARIO Y DEFENSOR  
DEL MAYA

**Vigente del 15 al 21 de julio de 2024**

## Gusano elotero en Nayarit

Derivado de la información recabada a través de los censos realizados en campo y el pronóstico meteorológico a 7 días, la AF-SENASICA correspondiente a **Gusano elotero** en Nayarit, notifica al municipio con nivel de riesgo con el objeto de prevenir que la plaga se establezca en el cultivo.

### 1. Condiciones meteorológicas favorables para el desarrollo de la plaga

De acuerdo con la información **meteorológica pronosticada** en el estado se identifica que **existirán condiciones favorables** para el desarrollo de la plaga.

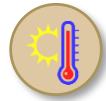

**T Máx**  
**28.7 °C**



**T Mín**  
**21.4 °C**



**Lluvia**  
**50-144 mm**

### 2. Análisis de probabilidad de riesgo

Nivel de alerta por Gusano elotero en Nayarit

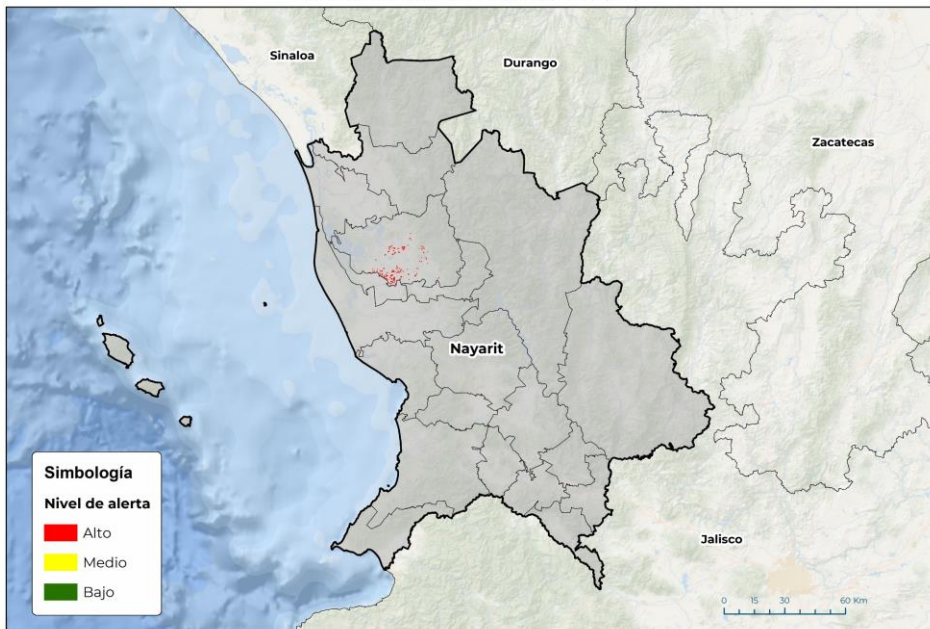

Se determina que la plaga puede comenzar su desarrollo debido a que hay:

- **1 municipio con riesgo alto** (Anexo 1).
- Etapa fenológica susceptible del maíz y hospedantes alternos.



### 3. Sensibilización referenciado a estrategias operativas e impacto económico

Impacto económico en las hectáreas con mayor riesgo



**1 municipio en riesgo alto**  
**757 ha**



**23 millones de pesos**

#### Acompañamiento técnico al sector

Se considera oportuno:

-Notificar al productor para que puedan implementar **acciones preventivas (capacitación y acompañamiento técnico)** en el **municipio identificado**.

-**Intensificar los sistemas de monitoreo** en los Puntos de Seguimiento Fitosanitario.

-**Fortalecer las actividades** de exploración en las unidades de producción.

Nota: El siguiente cálculo fue establecido tomando en consideración el precio medio rural promedio del estado (Fuente: SIAP, 2023).

Contacto

Correo: [alerta.fitosanitaria@senasica.gob.mx](mailto:alerta.fitosanitaria@senasica.gob.mx)

Teléfono gratuito: 800 987 987 9

**Gusano elotero en Nayarit**

**4. Avance de siembra**

Avance de siembra de maíz en el estado de Nayarit al 15 de julio de 2024  
Ciclo PV

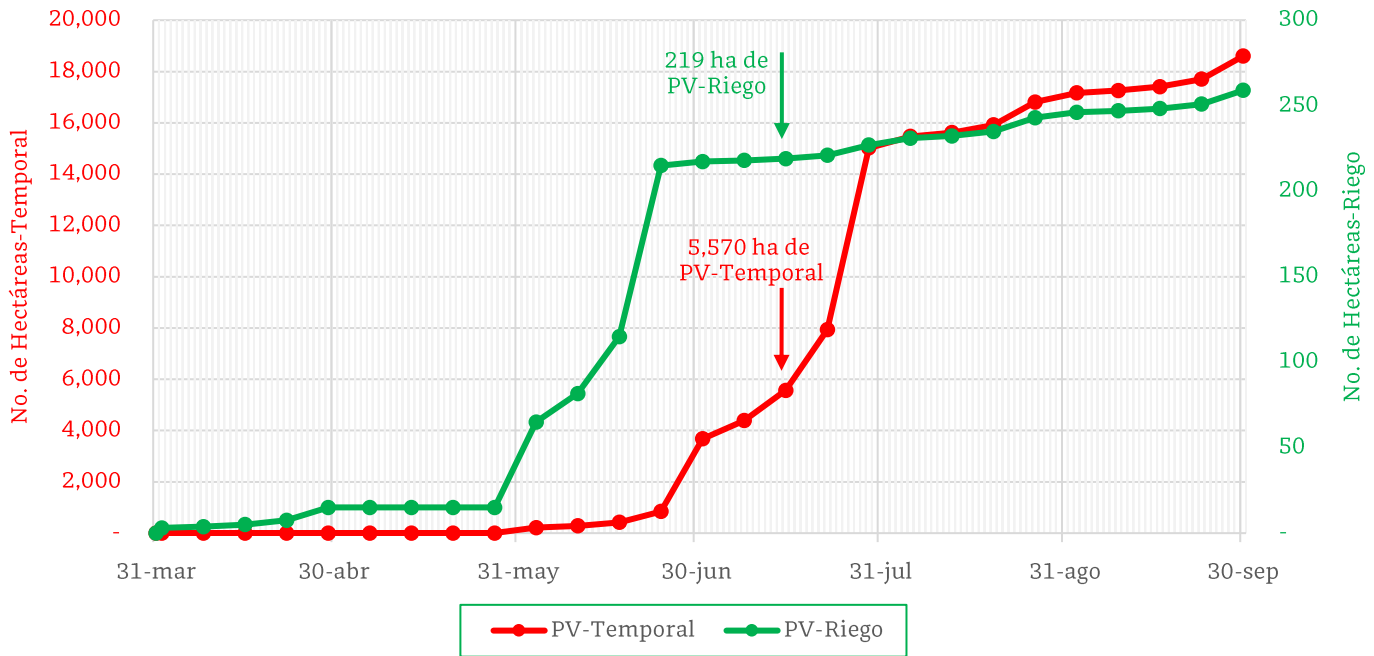

De acuerdo con los registros del SIAP, se estima el siguiente avance de siembra:

- **219 ha** bajo condiciones de **riego**
- **5,570 ha** bajo condiciones de **temporal**

**5. Recomendaciones AF-SENASICA**

Derivado de la integración de elementos como: superficie de producción de maíz en su modalidad Primavera-Verano, variables meteorológicas, etapa fenológica susceptible del cultivo hospedante, dinámica poblacional de la plaga y acciones operativas implementadas, se sugiere al personal técnico del Servicio Fitosanitario lo siguiente:

1. El acompañamiento técnico debe fortalecerse en el municipio señalado con riesgo alto, con el objetivo de **verificar la etapa fenológica del cultivo e incidencia posible de la plaga**.
2. Establecer un cronograma de actividades y calendario de visitas en los diferentes predios del municipio identificado **a fin de brindar de manera oportuna información al sector agrícola como base para el manejo preventivo**.
3. Sensibilizar al sector agrícola en el manejo preventivo, donde **se transfiera la metodología del monitoreo oportuno de la plaga, que permita y coadyuve en la accionabilidad ante un brote emergente**.
4. En caso de encontrar la plaga, **prestar especial atención en el uso de plaguicidas autorizados por COFEPRIS y privilegiar el principio del control biológico bajo un enfoque de manejo sostenible de la plaga de forma regional**.

**Vigente del 15 al 21 de julio de 2024**

**Gusano elotero en Nayarit**

**Anexo 1.- Se ha identificado 1 municipio en riesgo alto con presencia del cultivo para el desarrollo de Gusano elotero, mismo que en caso de presentarse la plaga estaría en riesgo.**

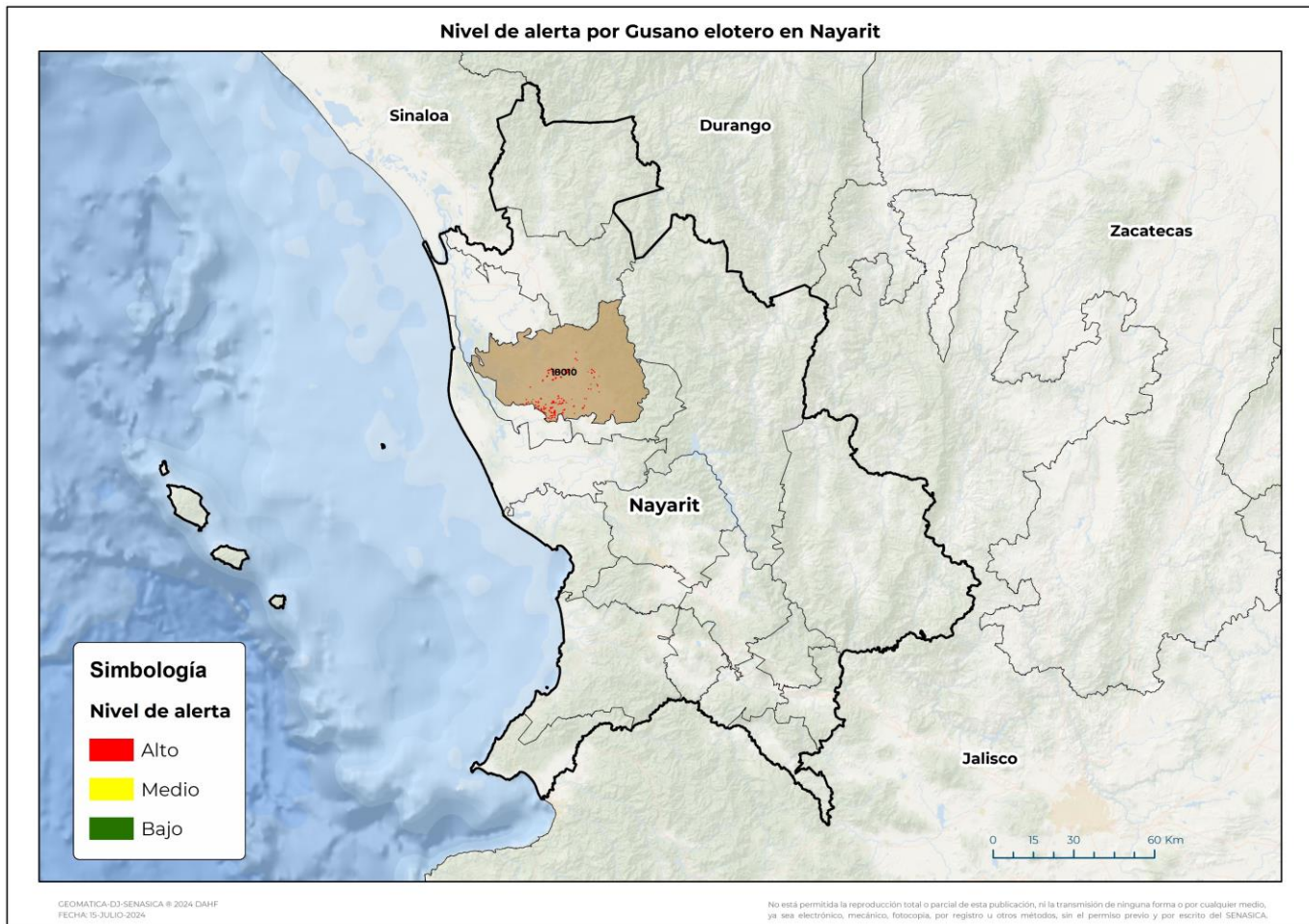

**Municipio con nivel de riesgo alto**

Municipio	Clave	Superficie (ha)
Rosamorada	18010	757
<b>Total general</b>		<b>757</b>

Contacto

Correo: [alerta.fitosanitaria@senasica.gob.mx](mailto:alerta.fitosanitaria@senasica.gob.mx)

Teléfono gratuito: 800 987 987 9