



**AGRICULTURA**  
SECRETARÍA DE AGRICULTURA Y DESARROLLO RURAL



**SENASICA**  
SERVICIO NACIONAL DE SANIDAD,  
INOCUIDAD Y CALIDAD AGROALIMENTARIA

Comité Estatal  
**Sanidad Vegetal**  
MICHOACÁN



Para plagas de importancia económica presentes en apoyo a la producción de maíz, frijol, trigo y arroz



**15**

**Septiembre**

# Boletín de Alerta Fitosanitaria del SENASICA para Gusano elotero en el estado de **Michoacán**



Colaboración Técnico-Científica:

Dirección en Jefe  
Dirección General de Sanidad Vegetal  
Instituto Nacional de Investigaciones Forestales, Agrícolas y Pecuarias del Campo Experimental Bajío  
Comité de Sanidad Vegetal del Estado de Michoacán



**Vigente del 23 al 29 de septiembre de 2024**

**Gusano elotero en Michoacán**

Derivado de la información recabada a través de los censos realizados en campo y el pronóstico meteorológico a 7 días, la AF-SENASICA correspondiente a **Gusano elotero en Michoacán**, notifica a los municipios con nivel de riesgo con el objeto de prevenir que la plaga se establezca en el cultivo.

**1. Condiciones meteorológicas favorables para el desarrollo de la plaga**

De acuerdo con la información **meteorológica pronosticada** en el estado se identifica que **existirán condiciones favorables** para el desarrollo de la plaga.

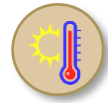

**T Máx**  
**24.9 °C**



**T Mín**  
**16.6 °C**



**Lluvia**  
**24-80 mm**

**2. Análisis de probabilidad de riesgo**

Nivel de alerta por Gusano elotero en Michoacán

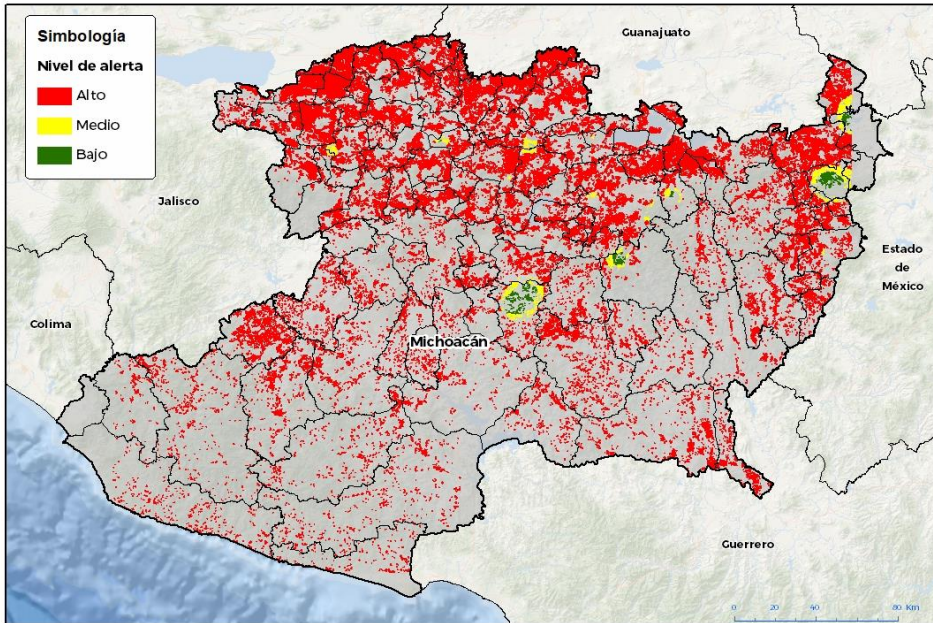

Se determina que la plaga puede comenzar su desarrollo debido a que hay:

- **112 municipios en nivel de alerta con superficie en riesgo alto (Anexo 1).**
- **Etapas fenológicas susceptibles del maíz y hospedantes alternos.**



**3. Sensibilización referenciado a estrategias operativas e impacto económico**

**Impacto económico en las hectáreas con mayor riesgo**



**112 municipios en riesgo alto**  
**423,468 ha**



**13,249 millones de pesos**

**Acompañamiento técnico al sector**

Se considera oportuno:

-Notificar al productor para que puedan implementar **acciones preventivas (capacitación y acompañamiento técnico)** en los municipios identificados.

-Intensificar los **sistemas de monitoreo** en los Puntos de Seguimiento Fitosanitario.

-Fortalecer las **actividades de exploración** en las unidades de producción.

Nota: El siguiente cálculo fue establecido tomando en consideración el precio medio rural promedio del estado (Fuente: SIAP, 2023).

**Vigente del 23 al 29 de septiembre de 2024**

**Gusano elotero en Michoacán**

**4. Avance de siembra**

Avance de siembra de maíz en el estado de Michoacán al 23 de septiembre de 2024

Ciclo PV

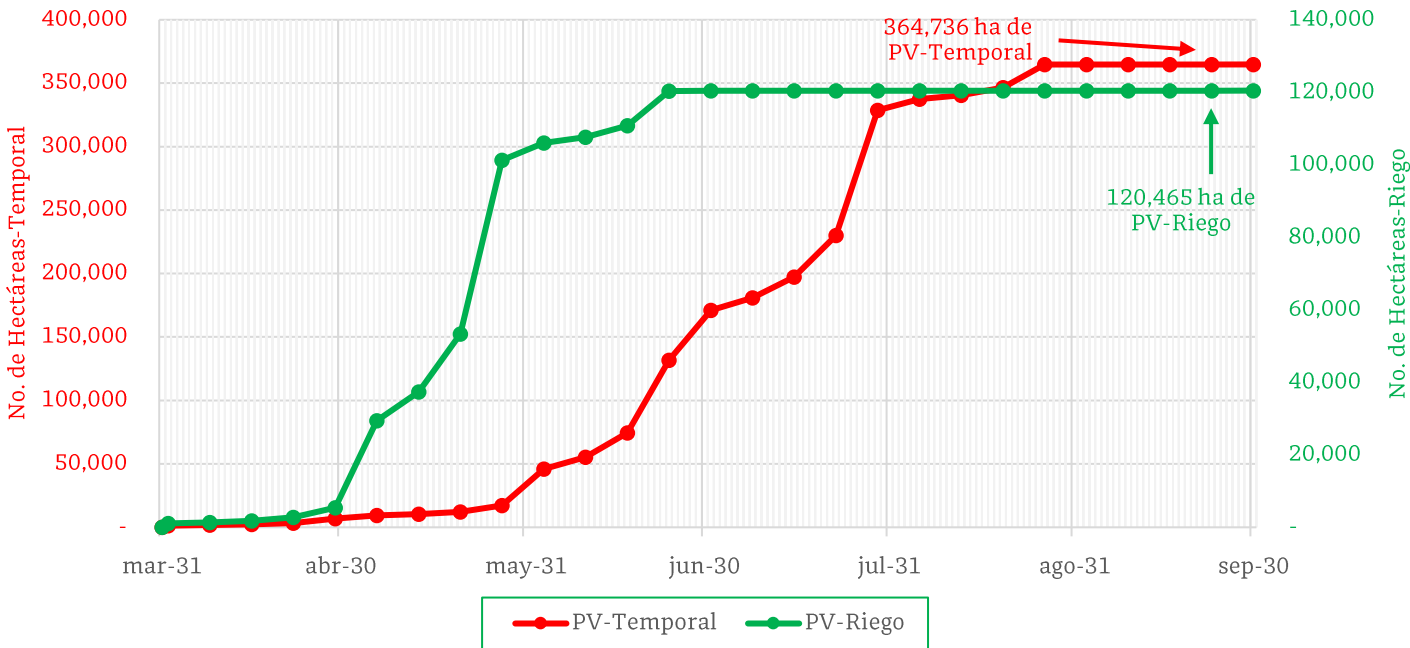

De acuerdo con los registros del SIAP, se estima el siguiente avance de siembra:

- **120,465 ha** bajo condiciones de **riego**
- **364,736 ha** bajo condiciones de **temporal**

**5. Recomendaciones AF-SENASICA**

Derivado de la integración de elementos como: superficie de producción de maíz en su modalidad Primavera-Verano, variables meteorológicas, etapa fenológica susceptible del cultivo hospedante, dinámica poblacional de la plaga y acciones operativas implementadas, se sugiere al personal técnico del Servicio Fitosanitario lo siguiente:

1. El acompañamiento técnico debe fortalecerse en los municipios señalados con riesgo alto, con el objetivo de **verificar la etapa fenológica del cultivo e incidencia posible de la plaga**.
2. Establecer un cronograma de actividades y calendario de visitas en los diferentes predios de los municipios identificados **a fin de brindar de manera oportuna información al sector agrícola como base para el manejo preventivo**.
3. Sensibilizar al sector agrícola en el manejo preventivo, donde **se transfiera la metodología del monitoreo oportuno de la plaga, que permita y coadyuve en la accionabilidad ante un brote emergente**.
4. En caso de encontrar la plaga, **prestar especial atención en el uso de plaguicidas autorizados por COFEPRIS y privilegiar el principio del control biológico bajo un enfoque de manejo sostenible de la plaga de forma regional**.

Contacto

Correo: [alerta.fitosanitaria@senasica.gob.mx](mailto:alerta.fitosanitaria@senasica.gob.mx)

Teléfono gratuito: 800 987 987 9



Vigente del 23 al 29 de septiembre de 2024

Gusano elotero en Michoacán

Anexo 1.- Se han identificado 112 municipios en **riesgo alto** con presencia del cultivo para el desarrollo de Gusano elotero, mismos que en caso de presentarse la plaga estarían en riesgo.

Municipios con cultivo y probable riesgo por Gusano elotero en Michoacán

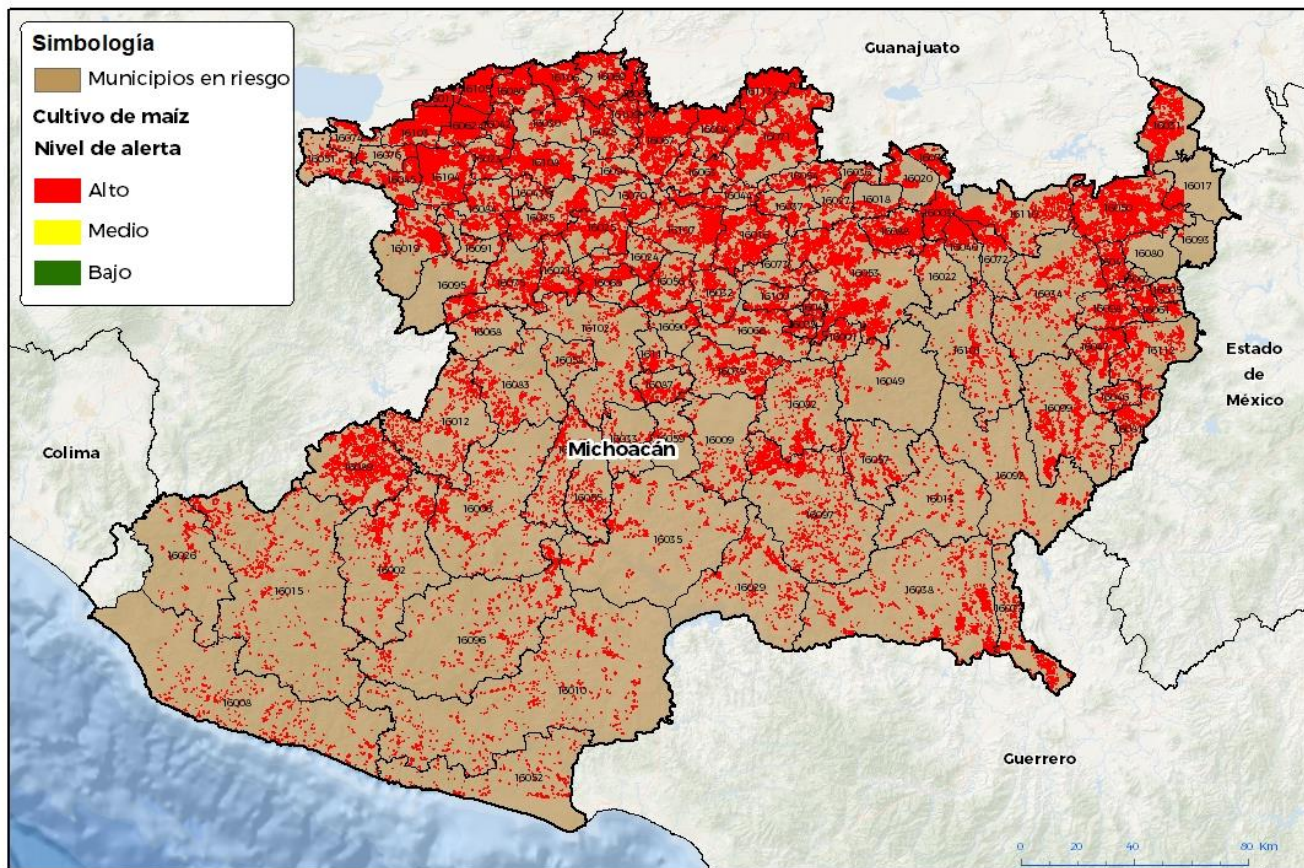

GEOMÁTICA D3 SENASICA © 2024 RGR  
FECHA: 29 MAYO 2024

No está permitida la reproducción total o parcial de esta publicación, ni la transmisión de ninguna forma o por cualquier medio, ya sea electrónico, mecánico, fotocopia, por registro u otros métodos, sin el permiso previo y por escrito del SENASICA.

Municipios con estrategia operativa 2024

Municipios	Clave	Superficie (ha)	Localidades
Morelia	16053	16,614	
Maravatío	16050	16,277	Poblado Dolores
Villamar	16104	12,759	
Venustiano Carranza	16103	11,835	
Puruándiro	16071	11,316	
Pajacuarán	16062	10,493	
Tepalcatepec	16089	10,101	
Penjamillo	16067	10,031	
Vista Hermosa	16105	9,460	
José Sixto Verduzco	16113	8,386	

Contacto

Correo: [alerta.fitosanitaria@senasica.gob.mx](mailto:alerta.fitosanitaria@senasica.gob.mx)

Teléfono gratuito: 800 987 987 9

**Vigente del 23 al 29 de septiembre de 2024**
**Gusano elotero en Michoacán**

Anexo 1.- Se han identificado 112 municipios en **riesgo alto** con presencia del cultivo para el desarrollo de Gusano elotero, mismos que en caso de presentarse la plaga estarían en riesgo.

**Municipios con estrategia operativa 2024**

Municipios	Clave	Superficie (ha)	Localidades
Coeneo	16016	7,598	
Zacapu	16107	7,148	
Turicato	16097	6,624	
Angamacutiro	16004	6,541	
Tanhuato	16086	6,482	
Huetamo	16038	6,456	
Zinapécuaro	16110	6,444	
Álvaro Obregón	16003	6,414	
Tarímbaro	16088	6,390	
La Piedad	16069	5,834	
Yurécuaro	16106	5,549	
Jiquilpan	16045	5,546	
Zamora	16108	5,415	
Apatzingán	16006	4,666	
Tangamandapio	16084	4,088	
Indaparapeo	16040	4,080	
Briseñas	16011	3,914	
Panindícuaro	16063	3,880	
Buenvista	16012	3,782	
Paracho	16065	3,634	
Ecuandureo	16030	3,582	
Tacámbaro	16082	3,554	
Arteaga	16010	3,274	
Charapan	16021	3,270	
Chavinda	16023	3,267	
Pátzcuaro	16066	3,211	
Erongarícuaro	16032	3,144	
Ixtlán	16042	2,951	
Santa Ana Maya	16078	2,935	
Queréndaro	16072	2,884	
Uruapan	16102	2,868	
Jiménez	16044	2,867	
Churintzio	16028	2,832	
San Lucas	16077	2,729	
Cuitzeo	16020	2,531	
Irimbo	16041	2,510	
Morelos	16054	2,449	

Contacto

 Correo: [alerta.fitosanitaria@senasica.gob.mx](mailto:alerta.fitosanitaria@senasica.gob.mx)

Teléfono gratuito: 800 987 987 9

**Vigente del 23 al 29 de septiembre de 2024**
**Gusano elotero en Michoacán**

Anexo 1.- Se han identificado 112 municipios en **riesgo alto** con presencia del cultivo para el desarrollo de Gusano elotero, mismos que en caso de presentarse la plaga estarían en riesgo.

Municipios con estrategia operativa 2024			
Municipios	Clave	Superficie (ha)	Localidades
La Huacana	16035	2,334	
Numarán	16060	2,255	
Acuitzio	16001	2,197	
Aguila	16008	2,097	
Huaniqueo	16037	1,946	
Tzintzuntzan	16100	1,891	
Zináparo	16109	1,843	
Parácuaro	16064	1,842	
Huiramba	16039	1,809	
Sahuayo	16076	1,797	
Taretan	16087	1,764	
Lagunillas	16048	1,725	
Contepec	16017	1,566	
Ziracuaretiro	16111	1,550	
Tlazazalca	16094	1,547	
Carácuaro	16013	1,498	
Cojumatlán de Régules	16074	1,491	
Marcos Castellanos	16051	1,402	
Charo	16022	1,289	
Lázaro Cárdenas	16052	1,288	
Múgica	16055	1,217	
Chucándiro	16027	999	
Chinicuila	16026	941	
Copándaro	16018	924	
Quiroga	16073	892	
Gabriel Zamora	16033	756	
Jacona	16043	722	
Huandacareo	16036	700	
Nuevo Urecho	16059	479	
<b>Total general</b>		<b>321,379</b>	

Contacto

 Correo: [alerta.fitosanitaria@senasica.gob.mx](mailto:alerta.fitosanitaria@senasica.gob.mx)

Teléfono gratuito: 800 987 987 9

**Vigente del 23 al 29 de septiembre de 2024**
**Gusano elotero en Michoacán**

Anexo 1.- Se han identificado 112 municipios en **riesgo alto** con presencia del cultivo para el desarrollo de Gusano elotero, mismos que en caso de presentarse la plaga estarían en riesgo.

Municipios con nivel de riesgo alto		
Municipios	Clave	Superficie (ha)
Los Reyes	16075	7,579
Epitacio Huerta	16031	6,856
Tangancícuaro	16085	5,481
Chilchota	16025	5,277
Hidalgo	16034	5,227
Tuzantla	16099	5,025
Cotija	16019	4,812
Salvador Escalante	16079	4,436
Aguililla	16002	4,391
Jungapeo	16047	3,958
Tuxpan	16098	3,229
Coalcomán de Vázquez Pallares	16015	3,215
Tumbiscatío	16096	3,009
Tzitzio	16101	2,994
Cherán	16024	2,957
Zitácuaro	16112	2,886
Nahuatzen	16056	2,755
Ocampo	16061	2,542
Susupuato	16081	2,458
Purépero	16070	2,375
Churumuco	16029	2,197
Tancítaro	16083	2,194
Ario	16009	2,037
Tocumbo	16095	1,739
Nocupétaro	16057	1,733
Tiquicheo de Nicolás Romero	16092	1,733
Tingambato	16090	1,327
Juárez	16046	1,290
Madero	16049	1,199
Peribán	16068	1,060
Tingüindín	16091	1,055
Aporo	16007	914
Angangueo	16005	731
Senguio	16080	682
Nuevo Parangaricutiro	16058	648
Tlalpujahua	16093	89
<b>Total general</b>		<b>102,089</b>

Contacto

 Correo: [alerta.fitosanitaria@senasica.gob.mx](mailto:alerta.fitosanitaria@senasica.gob.mx)

Teléfono gratuito: 800 987 987 9