



AGRICULTURA
SECRETARÍA DE AGRICULTURA Y DESARROLLO RURAL



SENASICA
SERVICIO NACIONAL DE SANIDAD,
INOCUIDAD Y CALIDAD AGROALIMENTARIA



Para plagas de importancia económica
presentes en apoyo a la producción de
maíz, frijol, trigo y arroz



12
Agosto

Boletín de Alerta Fitosanitaria del SENASICA para Gusano elotero en el estado de Chihuahua



Colaboración Técnico-Científica:

Dirección en Jefe
Dirección General de Sanidad Vegetal
Instituto Nacional de Investigaciones Forestales, Agrícolas y Pecuarias del Campo Experimental Bajío
Comité de Sanidad Vegetal del Estado de Chihuahua



Vigente del 19 al 25 de agosto de 2024

Gusano elotero en Chihuahua

Derivado de la información recabada a través de los censos realizados en campo y el pronóstico meteorológico a 7 días, la AF-SENASICA correspondiente a **Gusano elotero en Chihuahua**, notifica a los municipios con nivel de riesgo con el objeto de prevenir que la plaga se establezca en el cultivo.

1. Condiciones meteorológicas favorables para el desarrollo de la plaga

De acuerdo con la información **meteorológica pronosticada** en el estado se identifica que **existirán condiciones favorables** para el desarrollo de la plaga.

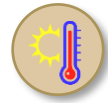

T Máx
31.5 °C



T Mín
17.9 °C



Lluvia
6-144 mm

2. Análisis de probabilidad de riesgo

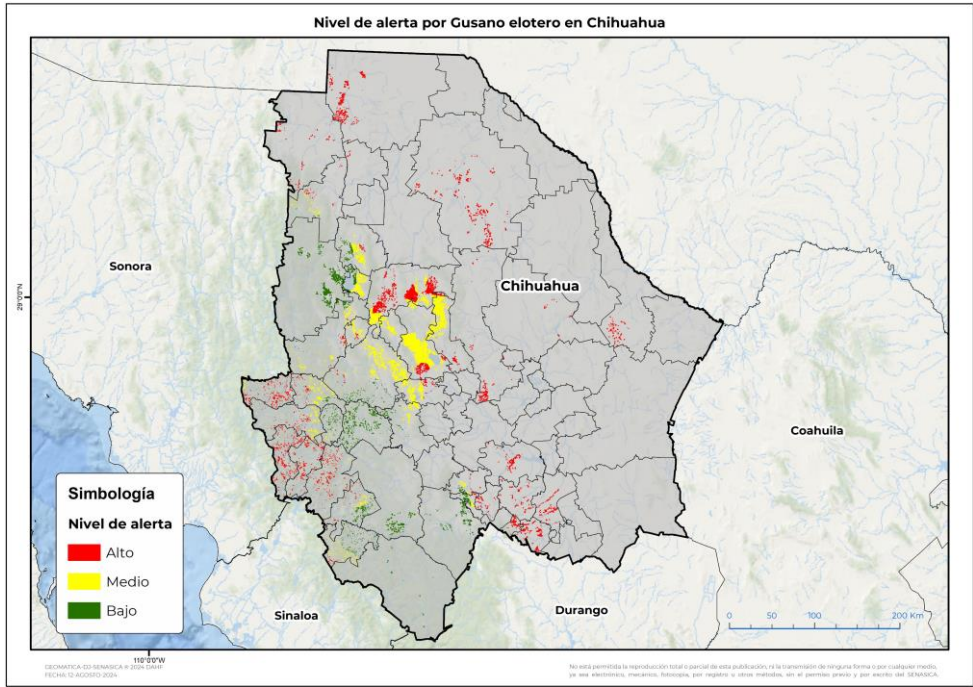

Se determina que la plaga puede comenzar su desarrollo debido a que hay:

- **41 municipios con nivel de alerta de los cuales 34 con superficie en riesgo alto.**
- Etapa fenológica susceptible del maíz y hospedantes alternos (Anexo 1).



3. Sensibilización referenciado a estrategias operativas e impacto económico

Impacto económico en las hectáreas con mayor riesgo



34 municipios en riesgo alto
79,738 ha



3,655 millones de pesos

Acompañamiento técnico al sector

Se considera oportuno:

-Notificar al productor para que puedan implementar **acciones preventivas (capacitación y acompañamiento técnico)** en los municipios identificados.

-**Intensificar los sistemas de monitoreo** en los Puntos de Seguimiento Fitosanitario.

-**Fortalecer las actividades** de exploración en las unidades de producción.

Nota: El siguiente cálculo fue establecido tomando en consideración el precio medio rural promedio del estado (Fuente: SIAP, 2023).

Vigente del 19 al 25 de agosto de 2024

Gusano elotero en Chihuahua

4. Avance de siembra

Avance de siembra de maíz en el estado de Chihuahua al 19 de agosto de 2024
Ciclo PV

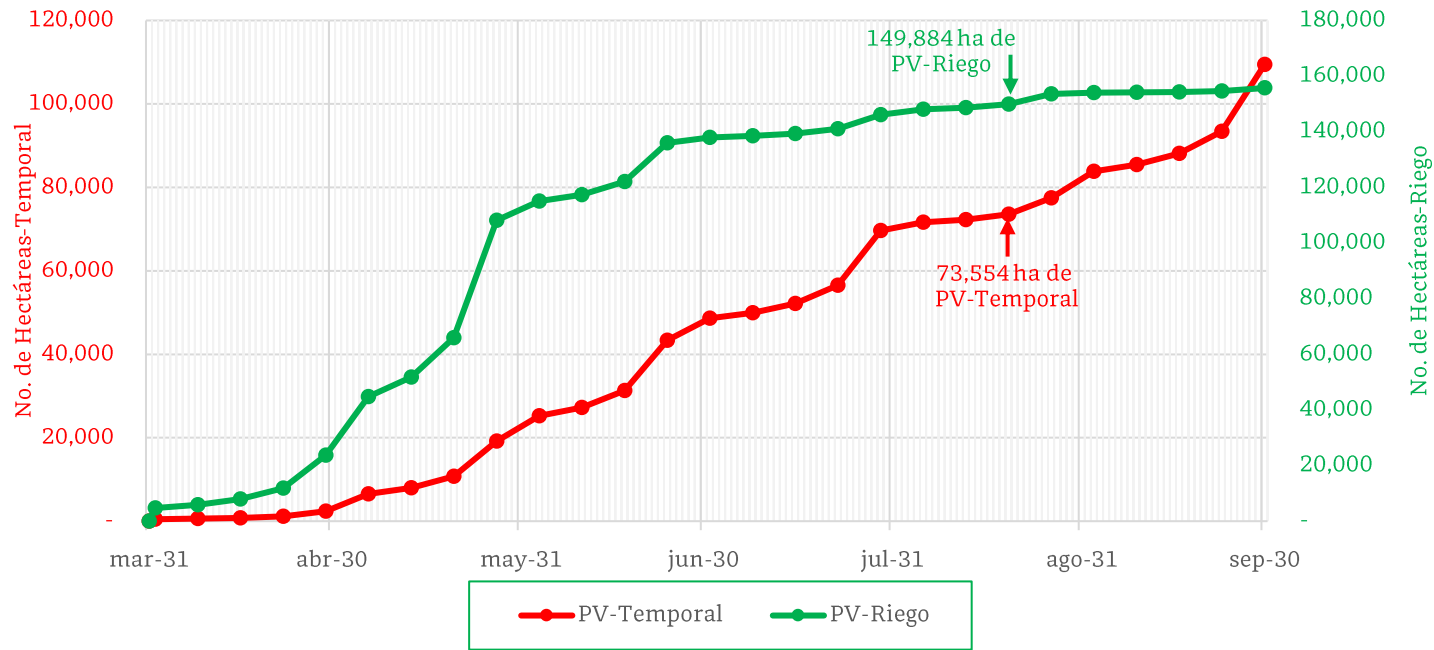

De acuerdo con los registros del SIAP, se estima el siguiente avance de siembra:

- **149,884 ha** bajo condiciones de **riego**
- **73,554 ha** bajo condiciones de **temporal**

5. Recomendaciones AF-SENASICA

Derivado de la integración de elementos como: superficie de producción de maíz en su modalidad Primavera-Verano, variables meteorológicas, etapa fenológica susceptible del cultivo hospedante, dinámica poblacional de la plaga y acciones operativas implementadas, se sugiere al personal técnico del Servicio Fitosanitario lo siguiente:

1. El acompañamiento técnico debe fortalecerse en los municipios señalados con riesgo alto, con el objetivo de **verificar la etapa fenológica del cultivo e incidencia posible de la plaga**.
2. Establecer un cronograma de actividades y calendario de visitas en los diferentes predios de los municipios identificados **a fin de brindar de manera oportuna información al sector agrícola como base para el manejo preventivo**.
3. Sensibilizar al sector agrícola en el manejo preventivo, donde **se transfiera la metodología del monitoreo oportuno de la plaga, que permita y coadyuve en la accionabilidad ante un brote emergente**.
4. En caso de encontrar la plaga, **prestar especial atención en el uso de plaguicidas autorizados por COFEPRIS y privilegiar el principio del control biológico bajo un enfoque de manejo sostenible de la plaga de forma regional**.

Contacto

Correo: alerta.fitosanitaria@senasica.gob.mx

Teléfono gratuito: 800 987 987 9

Vigente del 19 al 25 de agosto de 2024

Gusano elotero en Chihuahua

Anexo 1.- Se han identificado 34 municipios en riesgo alto con presencia del cultivo para el desarrollo de Gusano elotero, mismos que en caso de presentarse la plaga estarían en riesgo.

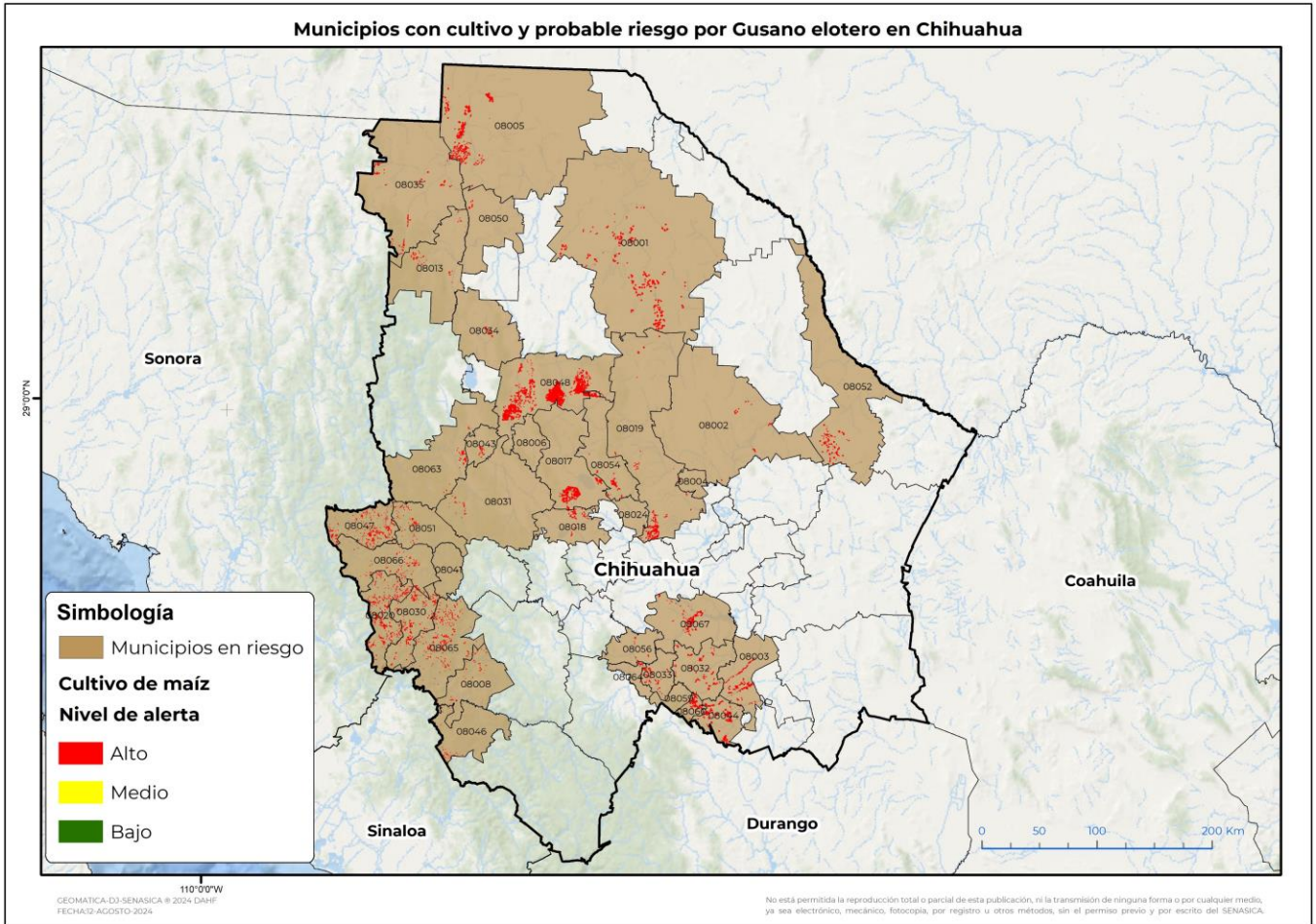

Municipios con estrategia operativa 2024

Municipios	Clave	Superficie (ha)	Localidades
Namiquipa	08048	28,209	
Cuauhtémoc	08017	6,512	Anahuac-Campo 5-Campo 103-Campo 10-Cuauhtemoc-Campo 34-Cuahutemoc-Campo 6B
Matamoros	08044	3,608	
Chihuahua	08019	2,261	Chihuahua
Allende	08003	1,868	
Riva Palacio	08054	1,741	
Santa Bárbara	08060	1,639	
Cusihuirachi	08018	902	
Temósachic	08063	489	
Casas Grandes	08013	377	Colonia Juarez

Contacto

Correo: alerta.fitosanitaria@senasica.gob.mx

Teléfono gratuito: 800 987 987 9



Vigente del 19 al 25 de agosto de 2024

Gusano elotero en Chihuahua

Anexo 1.- Se han identificado 34 municipios en **riesgo alto** con presencia del cultivo para el desarrollo de Gusano elotero, mismos que en caso de presentarse la plaga estarían en riesgo.

Municipios con estrategia operativa 2024

Municipios	Clave	Superficie (ha)	Localidades
Ignacio Zaragoza	08034	299	
Nuevo Casas Grandes	08050	282	El Llano-El Capulin-Dublan
Matachí	08043	226	
			La Escondida-Gran Visión-Miñaca-Pascual
Guerrero	08031	87	Orozco-Paramo-Tena-Mesa Guerrero-Girasol-
Bachíniva	08006	9	Mesa Miñaca-Elrosario-Rancho La Unión
Total general		48,510	

Municipios con nivel de riesgo alto

Municipios	Clave	Superficie (ha)
Ahumada	08001	10,541
Ascensión	08005	7,452
Ojinaga	08052	2,683
Valle de Zaragoza	08067	2,285
Janos	08035	1,382
Hidalgo del Parral	08032	1,333
Chínipas	08020	1,100
Urique	08065	986
Guazapares	08030	818
Huejotitán	08033	650
Moris	08047	596
Uruachi	08066	346
Aldama	08002	321
El Tule	08064	207
Ocampo	08051	207
Rosario	08056	143
Batopilas de Manuel Gómez Morín	08008	116
Morelos	08046	54
Maguarichi	08041	8
Total general		31,228

Contacto

Correo: alerta.fitosanitaria@senasica.gob.mx

Teléfono gratuito: 800 987 987 9