



**AGRICULTURA**  
SECRETARÍA DE AGRICULTURA Y DESARROLLO RURAL



**SENASICA**  
SERVICIO NACIONAL DE SANIDAD,  
INOCUIDAD Y CALIDAD AGROALIMENTARIA



Para plagas de importancia económica  
presentes en apoyo a la producción de  
maíz, frijol, trigo y arroz



**06**

**Septiembre**

# Boletín de Alerta Fitosanitaria del SENASICA para Gusano elotero en el estado de Campeche



Colaboración Técnico-Científica:

Dirección en Jefe  
Dirección General de Sanidad Vegetal  
Instituto Nacional de Investigaciones Forestales, Agrícolas y Pecuarias del Campo Experimental Bajío  
Comité de Sanidad Vegetal del Estado de Campeche



**Vigente del 02 al 08 de septiembre de 2024**

## Gusano elotero en Campeche

Derivado de la información recabada a través de los censos realizados en campo y el pronóstico meteorológico a 7 días, la **AF-SENASICA** correspondiente a **Gusano elotero en Campeche**, notifica a los municipios con nivel de riesgo con el objeto de prevenir que la plaga se establezca en el cultivo.

### 1. Condiciones meteorológicas favorables para el desarrollo de la plaga

De acuerdo con la información **meteorológica pronosticada** en el estado se identifica que **existirán condiciones favorables** para el desarrollo de la plaga.



**T Máx**  
**32.4 °C**



**T Mín**  
**23 °C**



**Lluvia**  
**59-108 mm**

### 2. Análisis de probabilidad de riesgo

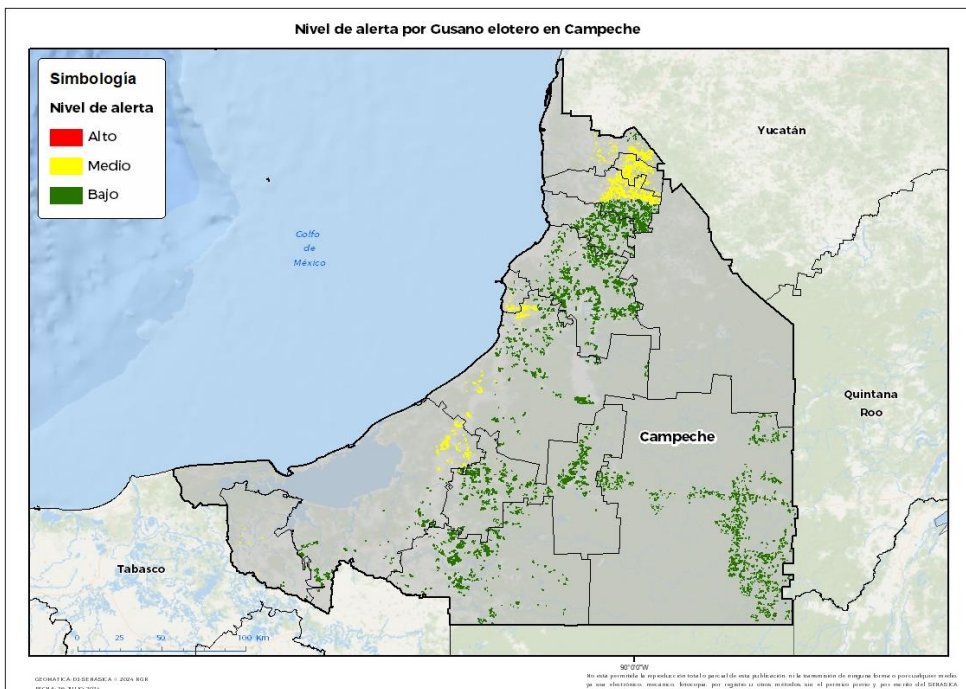

Se determina que la plaga puede comenzar su desarrollo debido a que hay:

- **12 municipios con nivel de alerta medio y bajo** (Anexo 1).



### 3. Sensibilización referenciado a estrategias operativas e impacto económico

Impacto económico en las hectáreas con mayor riesgo



**12 municipios en riesgo medio y bajo**  
**84,953 ha**



**1,829 millones de pesos**

#### Acompañamiento técnico al sector

Se considera oportuno:

-Notificar al productor para que puedan implementar **acciones preventivas (capacitación y acompañamiento técnico)** en los municipios identificados.

Nota: El siguiente cálculo fue establecido tomando en consideración el precio medio rural promedio del estado (Fuente: SIAP, 2023).

Vigente del 02 al 08 de septiembre de 2024

**Gusano elotero en Campeche**

**4. Avance de siembra**

Avance de siembra de maíz en el estado de Campeche al 02 de septiembre de 2024

Ciclo PV

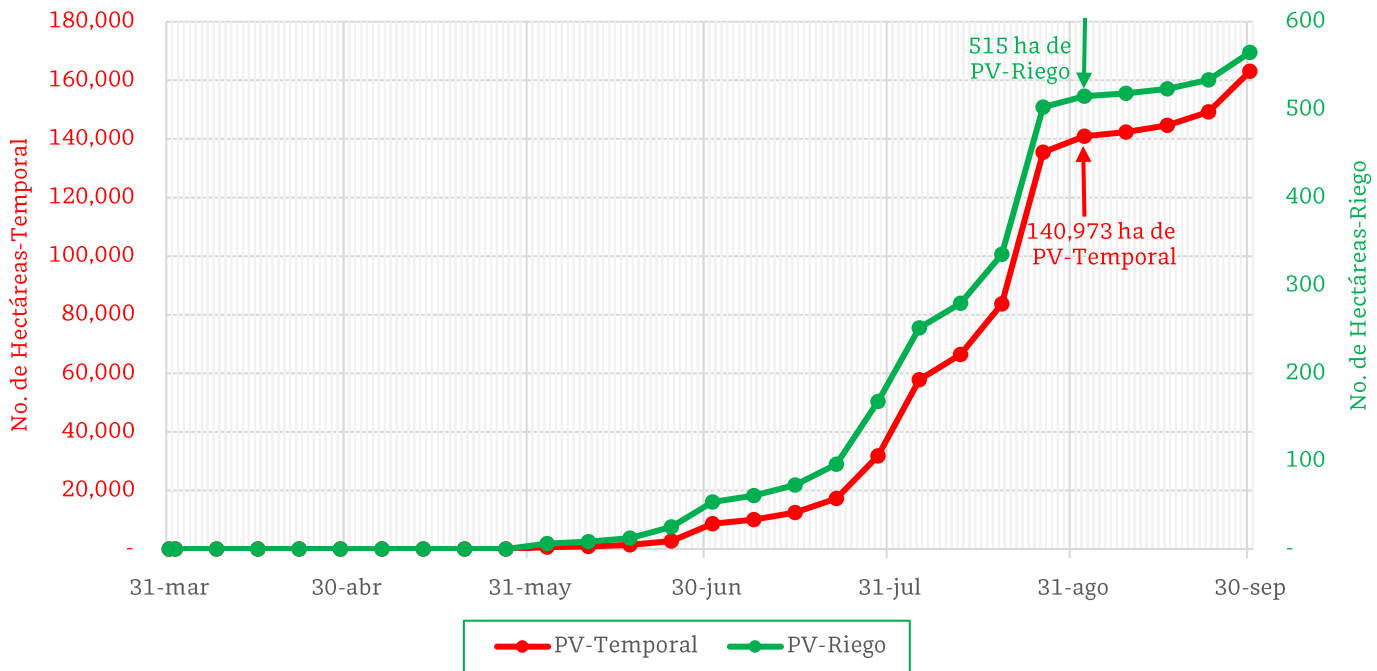

De acuerdo con los registros del SIAP, se estima el siguiente avance de siembra:

- **140,973 ha** bajo condiciones de **temporal**

- **515 ha** bajo condiciones de **riego**

**5. Recomendaciones AF-SENASICA**

Derivado de la integración de elementos como: superficie de producción de maíz en su modalidad Primavera-Verano, variables meteorológicas, etapa fenológica susceptible del cultivo hospedante, dinámica poblacional de la plaga y acciones operativas implementadas, se sugiere al personal técnico del Servicio Fitosanitario lo siguiente:

1. El acompañamiento técnico debe fortalecerse en los municipios señalados con riesgo medio y bajo, con el objetivo de **verificar la etapa fenológica del cultivo e incidencia posible de la plaga.**
2. Establecer un cronograma de actividades y calendario de visitas en los diferentes predios de los municipios identificados **a fin de brindar de manera oportuna información al sector agrícola como base para el manejo preventivo.**
3. Sensibilizar al sector agrícola en el manejo preventivo, donde **se transfiera la metodología del monitoreo oportuno de la plaga, que permita y coadyuve en la accionabilidad ante un brote emergente.**
4. En caso de encontrar la plaga, **prestar especial atención en el uso de plaguicidas autorizados por COFEPRIS y privilegiar el principio del control biológico bajo un enfoque de manejo sostenible de la plaga de forma regional.**

Contacto

Correo: [alerta.fitosanitaria@senasica.gob.mx](mailto:alerta.fitosanitaria@senasica.gob.mx)

Teléfono gratuito: 800 987 987 9

**Vigente del 02 al 08 de septiembre de 2024**

**Gusano elotero en Campeche**

**Anexo 1.- Se han identificado 12 municipios en riesgo medio y bajo con presencia del cultivo para el desarrollo de Gusano elotero, mismos que en caso de presentarse la plaga estarían en riesgo.**

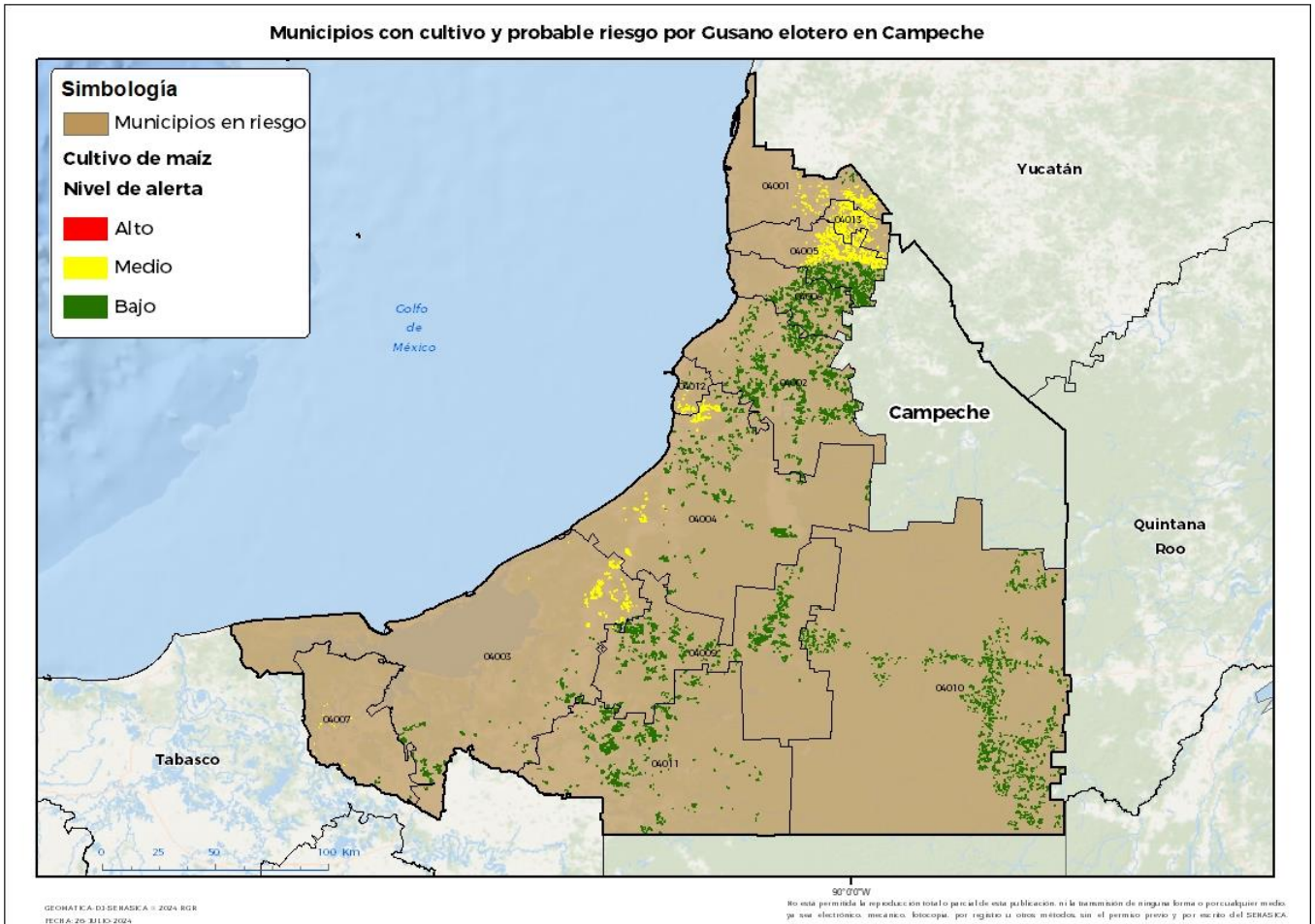

**Municipios con estrategia operativa 2024**

Municipios	Clave	Superficie (ha)	Localidades
Campeche	04002	13,946	Nohacal-Nueva Esperanza C-50
			Civalito-Dos Naciones-Justo Sierra Méndez-Arroyo Negro-Manuel Crescencio Rejón-Dos Lagunas Sur
Calakmul	04010	13,371	
Escárcega	04009	11,426	
Hecelchakán	04005	11,199	Blanca Flor-Rancho San Joaquín-Campo Menonita Yalnon 5
Candelaria	04011	10,101	
Champotón	04004	8,354	Santo Domingo Keste
Tenabo	04008	6,488	Kanki Rancho San Juan

Contacto

Correo: [alerta.fitosanitaria@senasica.gob.mx](mailto:alerta.fitosanitaria@senasica.gob.mx)

Teléfono gratuito: 800 987 987 9

**Vigente del 02 al 08 de septiembre de 2024****Gusano elotero en Campeche**

Anexo 1.- Se han identificado 12 municipios en riesgo medio y bajo con presencia del cultivo para el desarrollo de Gusano elotero, mismos que en caso de presentarse la plaga estarían en riesgo.

<b>Municipios con estrategia operativa 2024</b>			
<b>Municipios</b>	<b>Clave</b>	<b>Superficie (ha)</b>	<b>Localidades</b>
Carmen	04003	5,763	
Calkiní	04001	1,545	
Palizada	04007	151	
<b>Total general</b>		<b>82,343</b>	

<b>Municipios con nivel de riesgo medio y bajo</b>		
<b>Municipios</b>	<b>Clave</b>	<b>Superficie (ha)</b>
Dzitbalché	04013	2,190
Seybaplaya	04012	419
<b>Total general</b>		<b>2,609</b>

Contacto

Correo: [alerta.fitosanitaria@senasica.gob.mx](mailto:alerta.fitosanitaria@senasica.gob.mx)

Teléfono gratuito: 800 987 987 9