



**AGRICULTURA**  
SECRETARÍA DE AGRICULTURA Y DESARROLLO RURAL



**SENASICA**  
SERVICIO NACIONAL DE SANIDAD,  
INOCUIDAD Y CALIDAD AGROALIMENTARIA



**CESVA**  
Comité Estatal de Sanidad  
Vegetal de Aguascalientes



**ALERTA  
FITOSANITARIA**

Para plagas de importancia económica  
presentes en apoyo a la producción de  
maíz, frijol, trigo y arroz



**13**

**Septiembre**

# Boletín de Alerta Fitosanitaria del SENASICA para Gusano elotero en el estado de Aguascalientes



Colaboración Técnico-Científica:

Dirección en Jefe

Dirección General de Sanidad Vegetal  
Instituto Nacional de Investigaciones Forestales, Agrícolas y Pecuarias del Campo Experimental Bajío  
Comité de Sanidad Vegetal del Estado de Aguascalientes



**2024**  
AÑO DE  
**Felipe Carrillo  
PUERTO**  
BENEFICIO DEL PROLETARIADO,  
REVOLUCIONARIO Y DEFENSOR  
DEL MAYA

**Vigente del 9 al 15 de septiembre de 2024**

## Gusano elotero en Aguascalientes

Derivado de la información recabada a través de los censos realizados en campo y el pronóstico meteorológico a 7 días, la **AF-SENASICA** correspondiente a **Gusano elotero en Aguascalientes**, notifica a los municipios con nivel de riesgo con el objeto de prevenir que la plaga se establezca en el cultivo.

### 1. Condiciones meteorológicas favorables para el desarrollo de la plaga

De acuerdo con la información **meteorológica pronosticada** en el estado se identifica que **existirán condiciones favorables** para el desarrollo de la plaga.



**T Máx**  
**24.5 °C**



**T Mín**  
**13.6 °C**



**Lluvia**  
**38-52 mm**

### 2. Análisis de probabilidad de riesgo

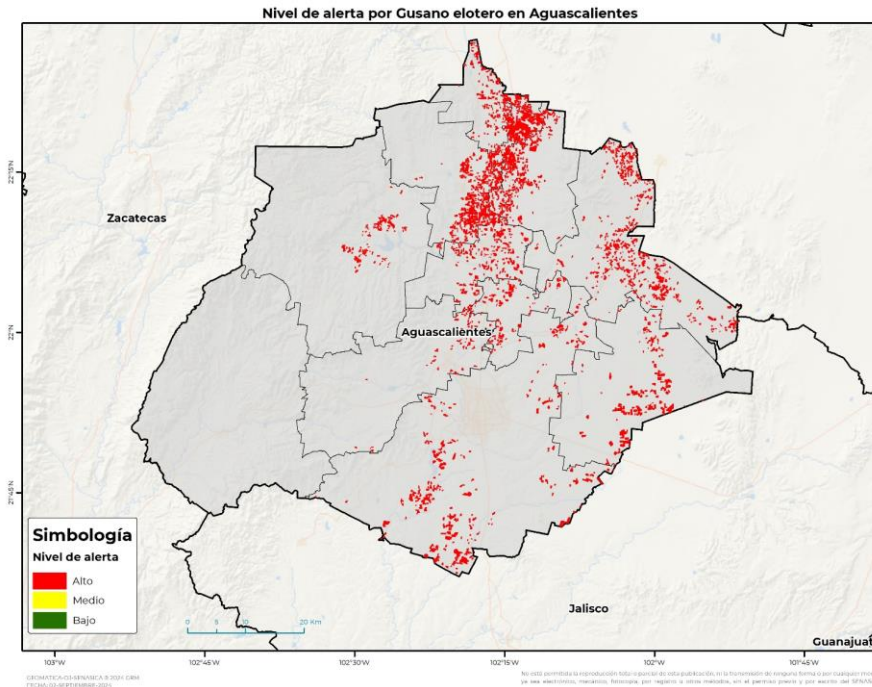

Se determina que la plaga puede comenzar su desarrollo debido a que hay:

- **10 municipios en riesgo alto.**
- Etapa fenológica susceptible del maíz y hospedantes alternos (Anexo 1).



### 3. Sensibilización referenciado a estrategias operativas e impacto económico

Impacto económico en las hectáreas con mayor riesgo



- 10 municipios en riesgo alto
- 16,801 ha



**561 millones de pesos**

#### Acompañamiento técnico al sector

Se considera oportuno:

-Notificar al productor para que puedan implementar **acciones preventivas (capacitación y acompañamiento técnico)** en los municipios identificados.

-Intensificar los **sistemas de monitoreo** en los Puntos de Seguimiento Fitosanitario.

-Fortalecer las **actividades de exploración** en las unidades de producción.

Nota: El siguiente cálculo fue establecido tomando en consideración el precio medio rural promedio del estado (Fuente: SIAP, 2023).

Vigente del 9 al 15 de septiembre de 2024

**Gusano elotero en Aguascalientes**

**4. Avance de siembra**

Avance de siembra de maíz en el estado de Aguascalientes al 9 de septiembre de 2024,  
Ciclo PV

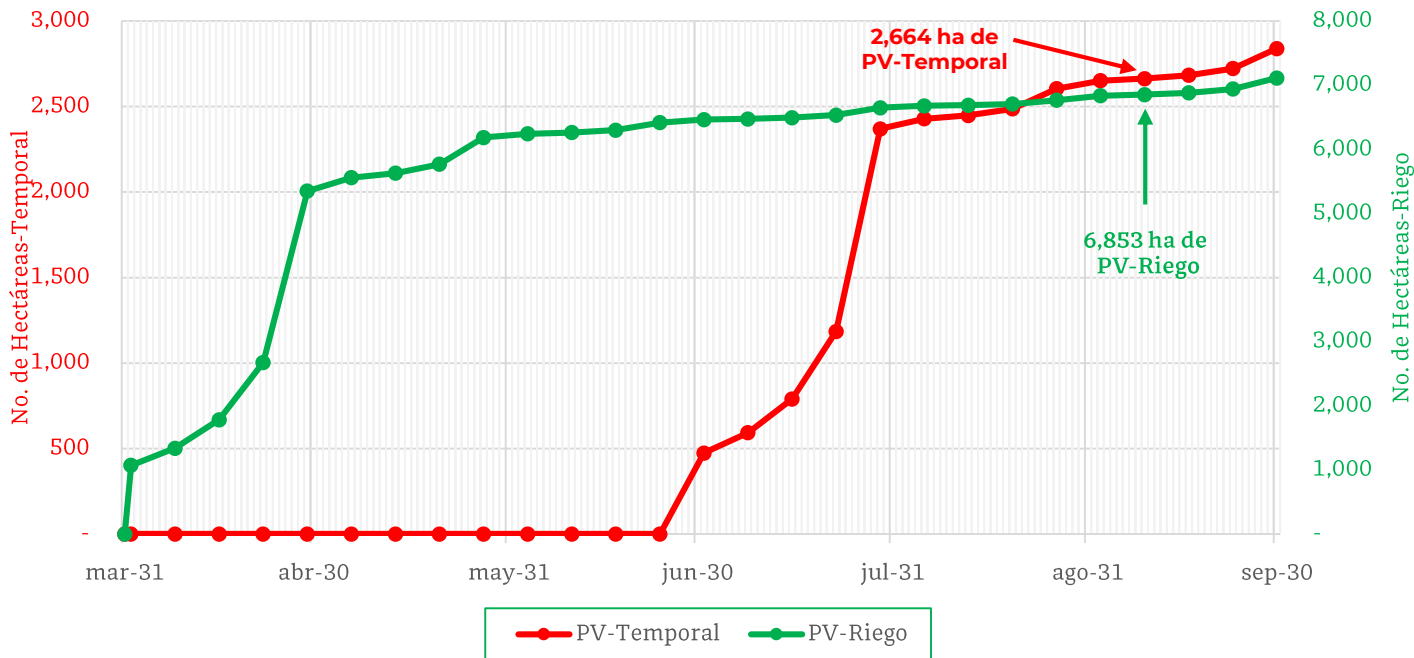

De acuerdo con los registros del SIAP, se estima el siguiente avance de siembra:

- 6,853 ha bajo condiciones de **riego**
- 2,664 ha bajo condiciones de **temporal**

**5. Recomendaciones AF-SENASICA**

Derivado de la integración de elementos como: superficie de producción de maíz en su modalidad Primavera-Verano, variables meteorológicas, etapa fenológica susceptible del cultivo hospedante, dinámica poblacional de la plaga y acciones operativas implementadas, se sugiere al personal técnico del Servicio Fitosanitario lo siguiente:

1. El acompañamiento técnico debe fortalecerse en los municipios señalados con riesgo alto, con el objetivo de **verificar la etapa fenológica del cultivo e incidencia posible de la plaga.**
2. Establecer un cronograma de actividades y calendario de visitas en los diferentes predios de los municipios identificados a fin de **brindar de manera oportuna información al sector agrícola como base para el manejo preventivo.**
3. Sensibilizar al sector agrícola en el manejo preventivo, donde **se transfiera la metodología del monitoreo oportuno de la plaga, que permita y coadyuve en la accionabilidad ante un brote emergente.**
4. En caso de encontrar la plaga, **prestar especial atención en el uso de plaguicidas autorizados por COFEPRIS y privilegiar el principio del control biológico bajo un enfoque de manejo sostenible de la plaga de forma regional.**

**Vigente del 9 al 15 de septiembre de 2024**

**Gusano elotero en Aguascalientes**

Anexo 1.- Se han identificado 10 municipios en **riesgo alto** con presencia del cultivo para el desarrollo de Gusano elotero, mismos que en caso de presentarse la plaga estarían en riesgo.

**Municipios con cultivo y probable riesgo por Gusano elotero en Aguascalientes**

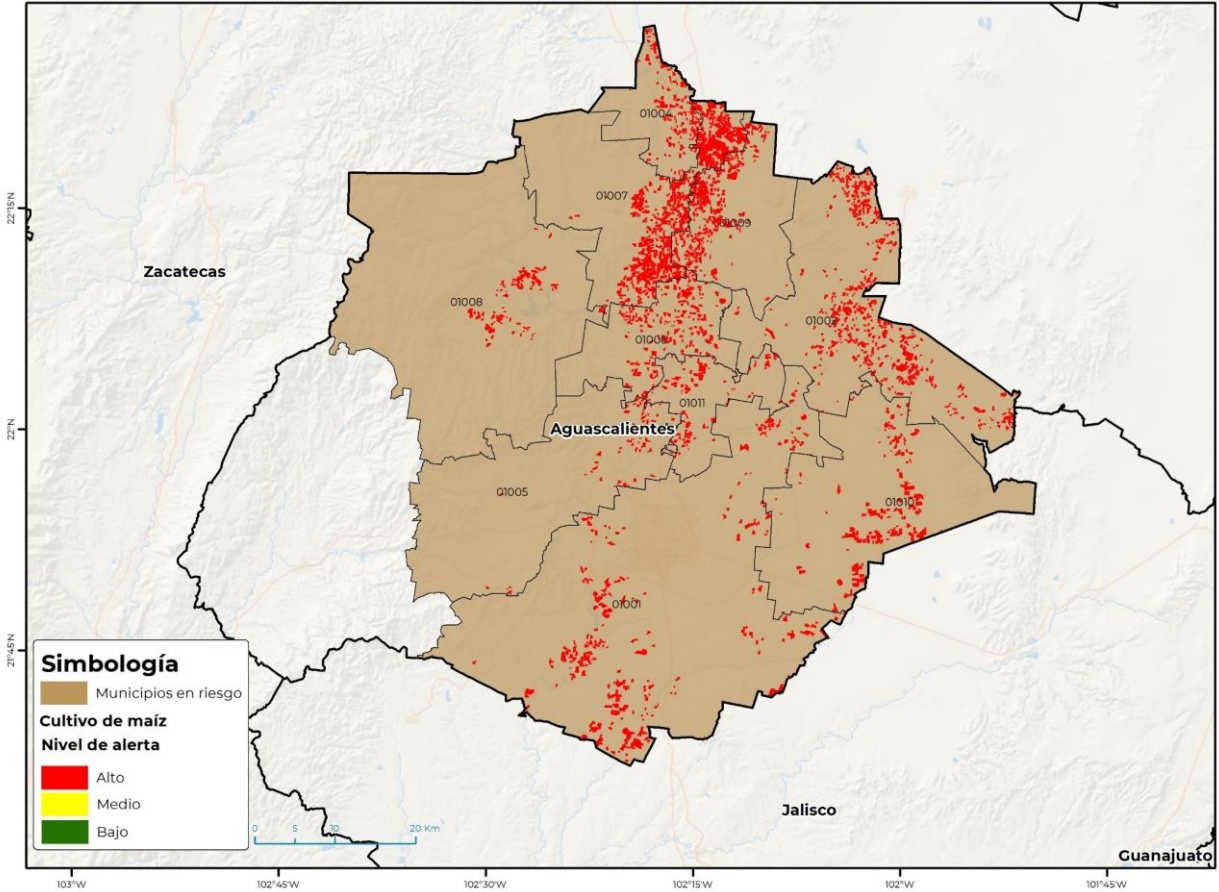

GEOMÁTICA-03-SENASICA 9 2024 GRM  
FECHA: 02-SEPTIEMBRE-2024

No está permitida la reproducción total o parcial de esta publicación, ni la transmisión de ninguna forma o por cualquier medio, ya sea electrónico, mecánico, fotocopia, por registro u otros métodos, sin el permiso previo y por escrito del SENASICA.

| Municipios con estrategia operativa 2024 |       |                 |
|--|-------|-----------------|
| Municipios                               | Clave | Superficie (ha) |
| Rincón de Romos                          | 01007 | 4,554           |
| Aguascalientes                           | 01001 | 2,794           |
| Asientos                                 | 01002 | 2,638           |
| Tepezalá                                 | 01009 | 1,756           |
| El Llano                                 | 01010 | 1,576           |
| Pabellón de Arteaga                      | 01006 | 1,140           |
| Cosío                                    | 01004 | 806             |
| San Francisco de los Romo                | 01011 | 628             |
| San José de Gracia                       | 01008 | 549             |
| Jesús María                              | 01005 | 359             |
| <b>Total general</b>                     |       | <b>16,801</b>   |