



AGRICULTURA
SECRETARÍA DE AGRICULTURA Y DESARROLLO RURAL



SENASICA
SERVICIO NACIONAL DE SANIDAD,
INOCUIDAD Y CALIDAD AGROALIMENTARIA



Para plagas de importancia económica
presentes en apoyo a la producción de
maíz, frijol, trigo y arroz



06
Junio

Boletín de Alerta Fitosanitaria del SENASICA para Gusano cogollero en el estado de Yucatán



Colaboración Técnico-Científica:

Dirección en Jefe
Dirección General de Sanidad Vegetal
Instituto Nacional de Investigaciones Forestales, Agrícolas y Pecuarias del Campo Experimental Bajío
Comité de Sanidad Vegetal del Estado de Yucatán



Vigente del 24 al 30 de junio de 2024

Gusano cogollero en Yucatán

Derivado de la información recabada a través de los censos realizados en campo y el pronóstico meteorológico a 7 días, la AF-SENASICA correspondiente a Gusano cogollero en Yucatán, notifica a los municipios con nivel de riesgo con el objeto de prevenir que la plaga se establezca en el cultivo.

1. Condiciones meteorológicas favorables para el desarrollo de la plaga

De acuerdo con la información meteorológica pronosticada en el estado se identifica que existirán condiciones favorables para el desarrollo de la plaga.

 **T Máx**
30.5 °C
  **T Mín**
23.1 °C
  **Lluvia**
66-135mm

2. Análisis de probabilidad de riesgo

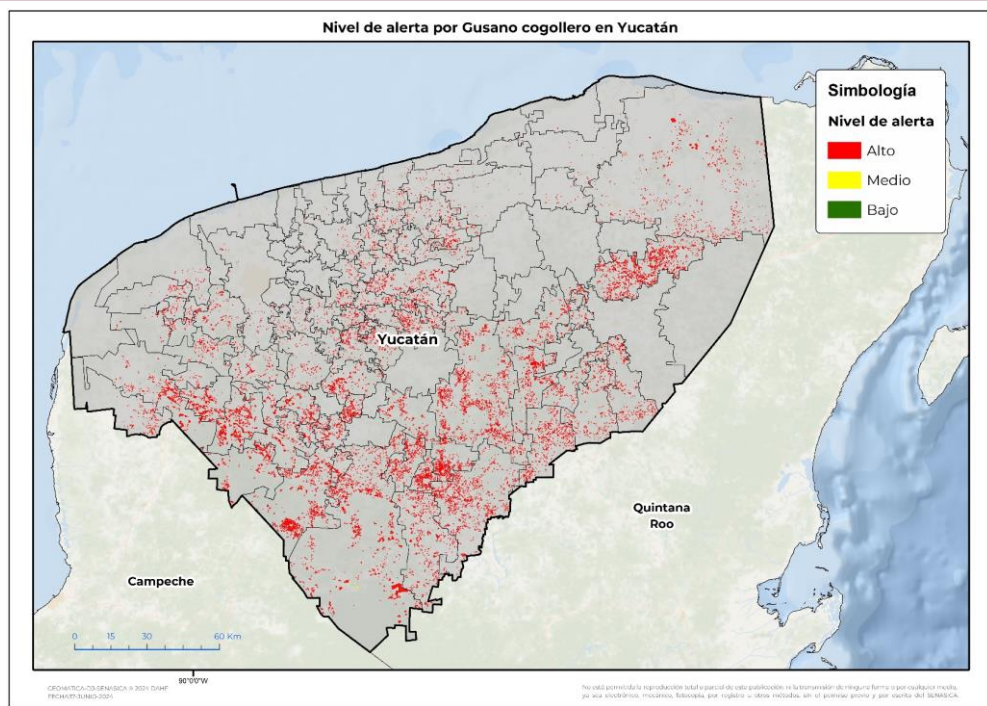

Se determina que la plaga puede comenzar su desarrollo debido a que hay:

- 76 municipios en nivel de alerta con superficie en riesgo alto.
- Etapa fenológica susceptible del maíz y hospedantes alternos (Anexo 1).

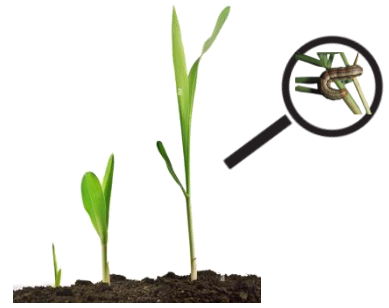

3. Sensibilización referenciado a estrategias operativas e impacto económico

Impacto económico en las hectáreas con mayor riesgo

- 76 municipios en riesgo alto
- 40,159 ha
- 218 millones de pesos

Acompañamiento técnico al sector

Se considera oportuno:

- Notificar al productor para que puedan implementar acciones preventivas (capacitación y acompañamiento técnico) en los municipios identificados.
- Intensificar los sistemas de monitoreo en los Puntos de Seguimiento Fitosanitario.
- Fortalecer las actividades de exploración en las unidades de producción.

Nota: El siguiente cálculo fue establecido tomando en consideración el precio medio rural promedio del estado (Fuente: SIAP, 2022).

Gusano cogollero en Yucatán

4. Avance de siembra

Avance de siembra de maíz en el Estado de Yucatán al 24 de junio de 2024
Ciclo PV

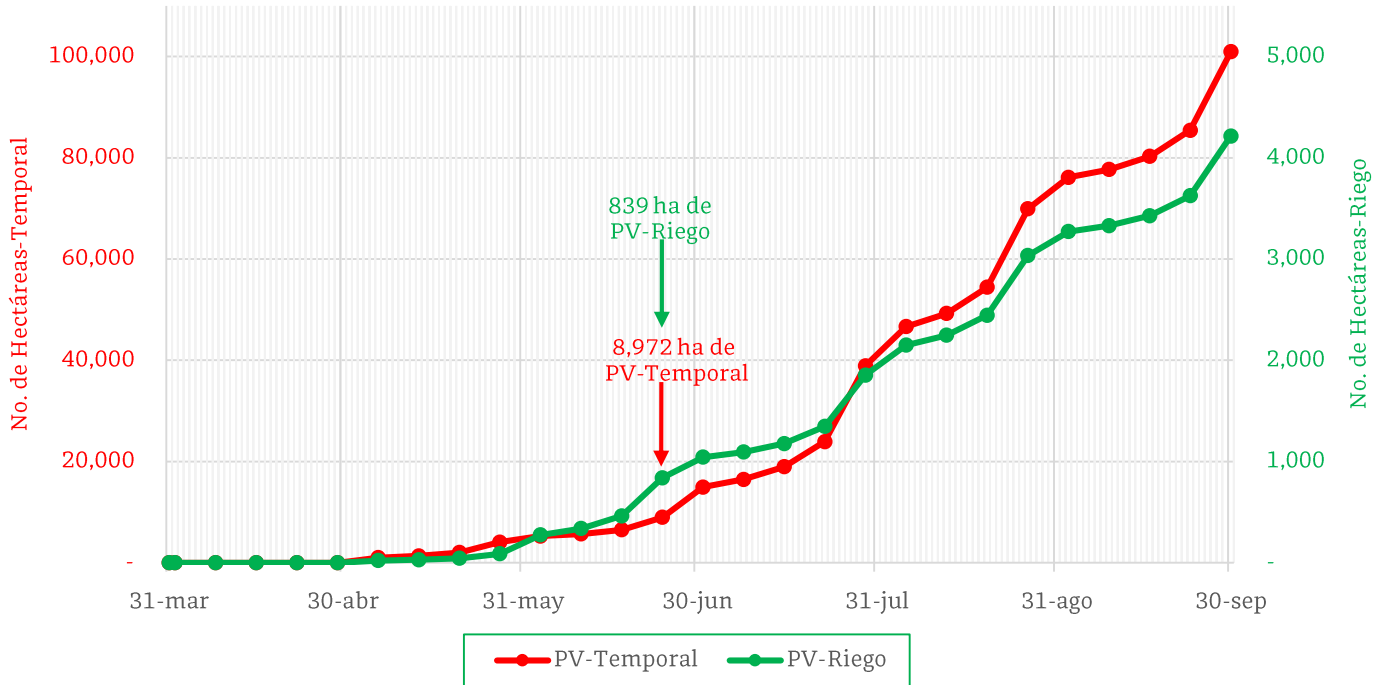

De acuerdo con los registros del SIAP, se estima el siguiente avance de siembra:

- 839 ha bajo condiciones de **riego**
- 8,972 ha bajo condiciones de **temporal**

5. Recomendaciones AF-SENASICA

Derivado de la integración de elementos como: superficie de producción de maíz en su modalidad Primavera-Verano, variables meteorológicas, etapa fenológica susceptible del cultivo hospedante, dinámica poblacional de la plaga y acciones operativas implementadas, se sugiere al personal técnico del Servicio Fitosanitario lo siguiente:

1. El acompañamiento técnico debe fortalecerse en los municipios señalados con riesgo alto, con el objetivo de verificar la etapa fenológica del cultivo e incidencia posible de la plaga.
2. Establecer un cronograma de actividades y calendario de visitas en los diferentes predios de los municipios identificados a fin de brindar de manera oportuna información al sector agrícola como base para el manejo preventivo.
3. Sensibilizar al sector agrícola en el manejo preventivo, donde se transfiera la metodología del monitoreo oportuno de la plaga, que permita y coadyuve en la accionabilidad ante un brote emergente.
4. En caso de encontrar la plaga, prestar especial atención en el uso de plaguicidas autorizados por COFEPRIS y privilegiar el principio del control biológico bajo un enfoque de manejo sostenible de la plaga de forma regional.

Contacto

Correo: alerta.fitosanitaria@senasica.gob.mx

Teléfono gratuito: 800 987 987 9

Vigente del 24 al 30 de junio de 2024

Gusano cogollero en Yucatán

Anexo 1.- Se han identificado 76 municipios en **riesgo alto** con presencia del cultivo para el desarrollo de Gusano cogollero, mismos que en caso de presentarse la plaga estarían en riesgo.

Municipios con cultivo y probable riesgo por Gusano cogollero en Yucatán

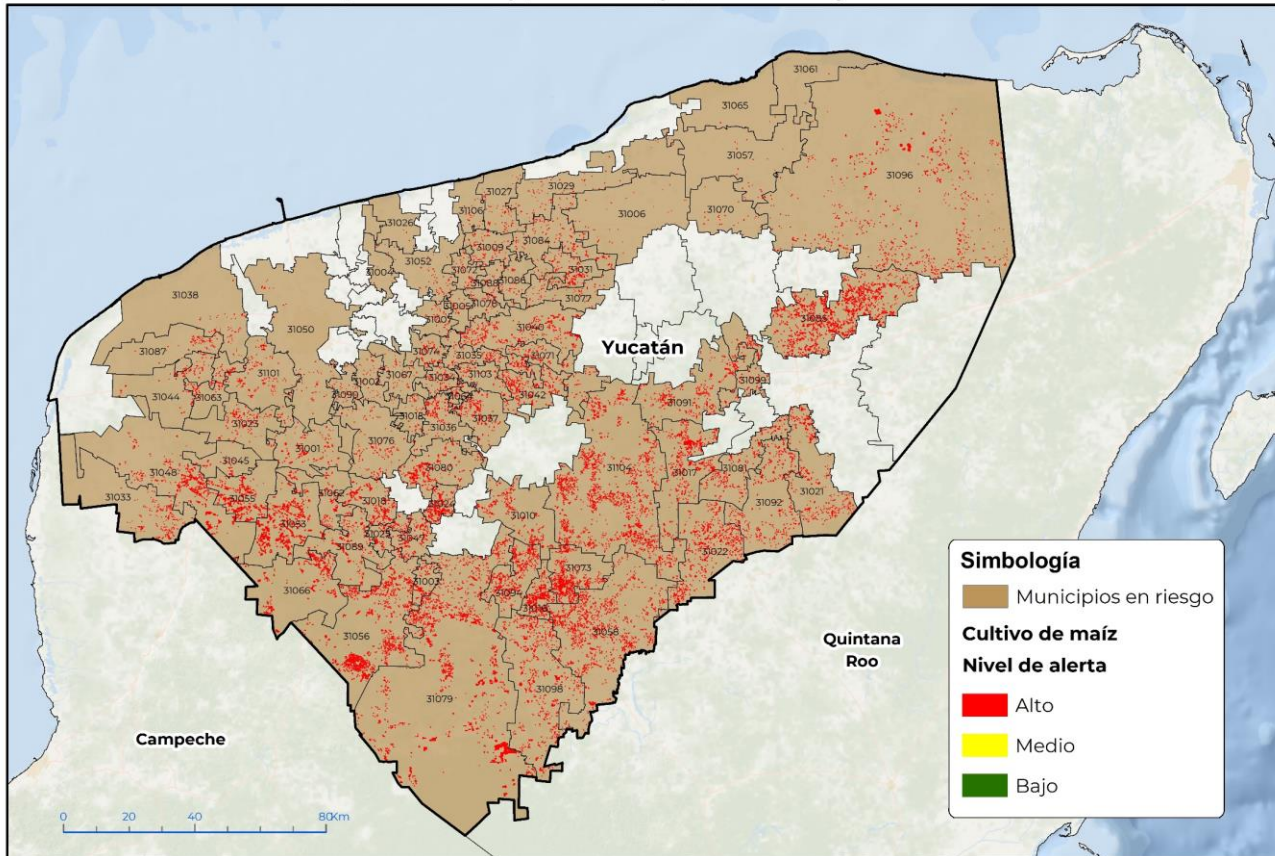

GEOMÁTICA-D3-SENASICA © 2024 DAHF
FECHA: 17 JUNIO 2024

No está permitida la reproducción total o parcial de esta publicación, ni la transmisión de ninguna forma o por cualquier medio, ya sea electrónico, mecánico, fotocopia, por registro u otros métodos, sin el permiso previo y por escrito del SENASICA.

Municipios con estrategia operativa 2024

Municipio	Clave	Superficie (ha)
Tekax	31079	4,421
Yaxcabá	31104	2,756
Tizimín	31096	2,117
Oxkutzcab	31056	2,100
Peto	31058	1,894
Muna	31053	1,631
Tzucacab	31098	1,324
Opichén	31055	1,011
Santa Elena	31066	777
Total General		18,029

Contacto

Correo: alerta.fitosanitaria@senasica.gob.mx

Teléfono gratuito: 800 987 987 9

Vigente del 24 al 30 de junio de 2024
Gusano cogollero en Yucatán

Anexo 1.- Se han identificado 76 municipios en **riesgo alto** con presencia del cultivo para el desarrollo de Gusano cogollero, mismos que en caso de presentarse la plaga estarían en riesgo.

Municipios con nivel de riesgo alto

Municipio	Clave	Superficie (ha)
Temozón	31085	3,287
Chankom	31017	1,178
Chikindzonot	31022	1,155
Maxcanú	31048	1,101
Izamal	31040	1,000
Tahdziú	31073	812
Chichimilá	31021	797
Tixcacalcupul	31092	701
Tinum	31091	646
Chacsinkín	31016	623
Tixmehuac	31094	614
Tekit	31080	576
Chapab	31018	534
Kantunil	31042	501
Ticul	31089	487
Tekom	31081	475
Cantamayec	31010	448
Chumayel	31024	445
Temax	31084	365
Huhí	31037	334
Abalá	31001	302
Maní	31047	296
Uayma	31099	293
Dzoncauich	31031	285
Sudzal	31071	285
Sacalum	31062	269
Chocholá	31023	247
Homún	31036	234
Kinchil	31044	231
Tecoh	31076	228
Umán	31101	218
Akil	31003	201
Samahil	31063	188
Cansahcab	31009	185

Contacto
Correo: alerta.fitosanitaria@senasica.gob.mx
Teléfono gratuito: 800 987 987 9

Vigente del 24 al 30 de junio de 2024
Gusano cogollero en Yucatán

Anexo 1.- Se han identificado 76 municipios en **riesgo alto** con presencia del cultivo para el desarrollo de Gusano cogollero, mismos que en caso de presentarse la plaga estarían en riesgo.

Municipios con nivel de riesgo alto

Municipio	Clave	Superficie (ha)
Halachó	31033	185
Tahmek	31074	171
Dzan	31025	167
Hocabá	31034	157
Hoctún	31035	154
Tetiz	31087	150
Tekal de Venegas	31077	140
Dzilam González	31029	131
Xocchel	31103	129
Teya	31088	109
Motul	31052	82
Suma	31072	81
Mérida	31050	75
Seyé	31067	74
Kopomá	31045	70
Dzidzantún	31027	70
Tepakán	31086	66
Cacalchén	31007	63
Hunucmá	31038	60
Tekantó	31078	59
Acanceh	31002	55
Cuzamá	31015	52
Sucilá	31070	47
Sanahcat	31064	45
Panabá	31057	44
Buctzotz	31006	40
Timucuy	31090	40
Bokobá	31005	30
Yobaín	31106	23
San Felipe	31065	8
Dzemul	31026	5
Baca	31004	5
Río Lagartos	31061	5
Total General		22,130

Contacto
Correo: alerta.fitosanitaria@senasica.gob.mx
Teléfono gratuito: 800 987 987 9