



**AGRICULTURA**

SECRETARÍA DE AGRICULTURA Y DESARROLLO RURAL



**SENASICA**

SERVICIO NACIONAL DE SANIDAD,  
INOCUIDAD Y CALIDAD AGROALIMENTARIA



Para plagas de importancia económica  
presentes en apoyo a la producción de  
maíz, frijol, trigo y arroz



09

Julio

# Boletín de Alerta Fitosanitaria del SENASICA para Gusano cogollero en el estado de Yucatán



Colaboración Técnico-Científica:

Dirección en Jefe  
Dirección General de Sanidad Vegetal  
Instituto Nacional de Investigaciones Forestales, Agrícolas y Pecuarias del Campo Experimental Bajío  
Comité de Sanidad Vegetal del Estado de Yucatán



2024

ARRO DE  
**Felipe Carrillo  
PUERTO**

BENEFICIO DEL PROLETARIADO,  
REVOLUCIONARIO Y DEFENSOR  
DEL MAYAB

Vigente del 15 al 21 de julio de 2024

## Gusano cogollero en Yucatán

Derivado de la información recabada a través de los censos realizados en campo y el pronóstico meteorológico a 7 días, la AF-SENASICA correspondiente a Gusano cogollero en Yucatán, notifica a los municipios con nivel de riesgo con el objeto de prevenir que la plaga se establezca en el cultivo.

### 1. Condiciones meteorológicas favorables para el desarrollo de la plaga

De acuerdo con la información meteorológica pronosticada en el estado se identifica que existirán condiciones favorables para el desarrollo de la plaga.



T Máx  
**31.9 °C**



T Mín  
**22.5 °C**



Lluvia  
**51-96 mm**

### 2. Análisis de probabilidad de riesgo

Nivel de alerta por Gusano cogollero en Yucatán

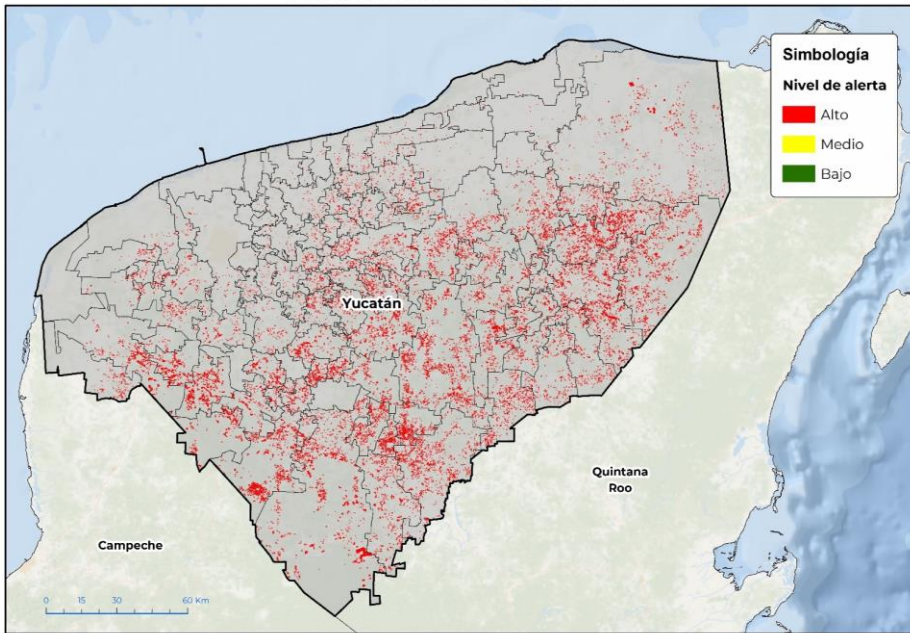

Se determina que la plaga puede comenzar su desarrollo debido a que hay:

- **98 municipios en riesgo alto.**
- Etapa fenológica susceptible del maíz y hospedantes alternos (Anexo 1).

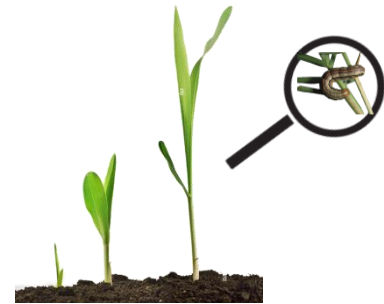

### 3. Sensibilización referenciado a estrategias operativas e impacto económico

Impacto económico en las hectáreas con mayor riesgo



- **98 municipios en riesgo alto**
- **51,817 ha**



**329 millones de pesos**

#### Acompañamiento técnico al sector

Se considera oportuno:

-Notificar al productor para que puedan implementar acciones preventivas (capacitación y acompañamiento técnico) en los municipios identificados.

-Intensificar los sistemas de monitoreo en los Puntos de Seguimiento Fitosanitario.

-Fortalecer las actividades de exploración en las unidades de producción.

Nota: El siguiente cálculo fue establecido tomando en consideración el precio medio rural promedio del estado (Fuente: SIAP, 2023).

Contacto

Correo: [alerta.fitosanitaria@senasica.gob.mx](mailto:alerta.fitosanitaria@senasica.gob.mx)

Teléfono gratuito: 800 987 987 9

Gusano cogollero en Yucatán

4. Avance de siembra

Avance de siembra de maíz en el Estado de Yucatán al 15 de julio de 2024  
Ciclo PV

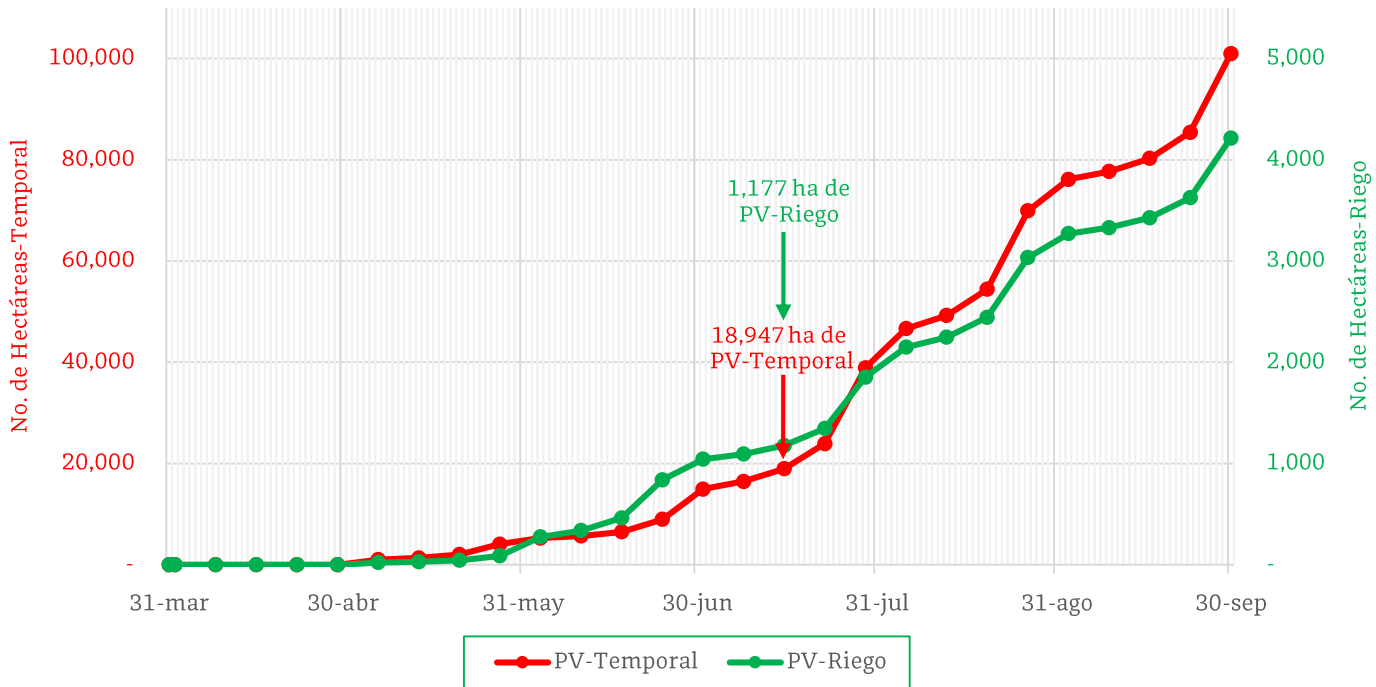

De acuerdo con los registros del SIAP, se estima el siguiente avance de siembra:

- 1,177 ha bajo condiciones de **riego**
- 18,947 ha bajo condiciones de **temporal**

5. Recomendaciones AF-SENASICA

Derivado de la integración de elementos como: superficie de producción de maíz en su modalidad Primavera-Verano, variables meteorológicas, etapa fenológica susceptible del cultivo hospedante, dinámica poblacional de la plaga y acciones operativas implementadas, se sugiere al personal técnico del Servicio Fitosanitario lo siguiente:

1. El acompañamiento técnico debe fortalecerse en los municipios señalados con riesgo alto, con el objetivo de verificar la etapa fenológica del cultivo e incidencia posible de la plaga.
2. Establecer un cronograma de actividades y calendario de visitas en los diferentes predios de los municipios identificados a fin de brindar de manera oportuna información al sector agrícola como base para el manejo preventivo.
3. Sensibilizar al sector agrícola en el manejo preventivo, donde se transfiera la metodología del monitoreo oportuno de la plaga, que permita y coadyuve en la accionabilidad ante un brote emergente.
4. En caso de encontrar la plaga, prestar especial atención en el uso de plaguicidas autorizados por COFEPRIS y privilegiar el principio del control biológico bajo un enfoque de manejo sostenible de la plaga de forma regional.

Contacto

Correo: [alerta.fitosanitaria@senasica.gob.mx](mailto:alerta.fitosanitaria@senasica.gob.mx)

Teléfono gratuito: 800 987 987 9

Vigente del 15 al 21 de julio de 2024

Gusano cogollero en Yucatán

Anexo 1.- Se han identificado 98 municipios en **riesgo alto** con presencia del cultivo para el desarrollo de Gusano cogollero, mismos que en caso de presentarse la plaga estarían en riesgo.

Municipios con cultivo y probable riesgo por Gusano cogollero en Yucatán

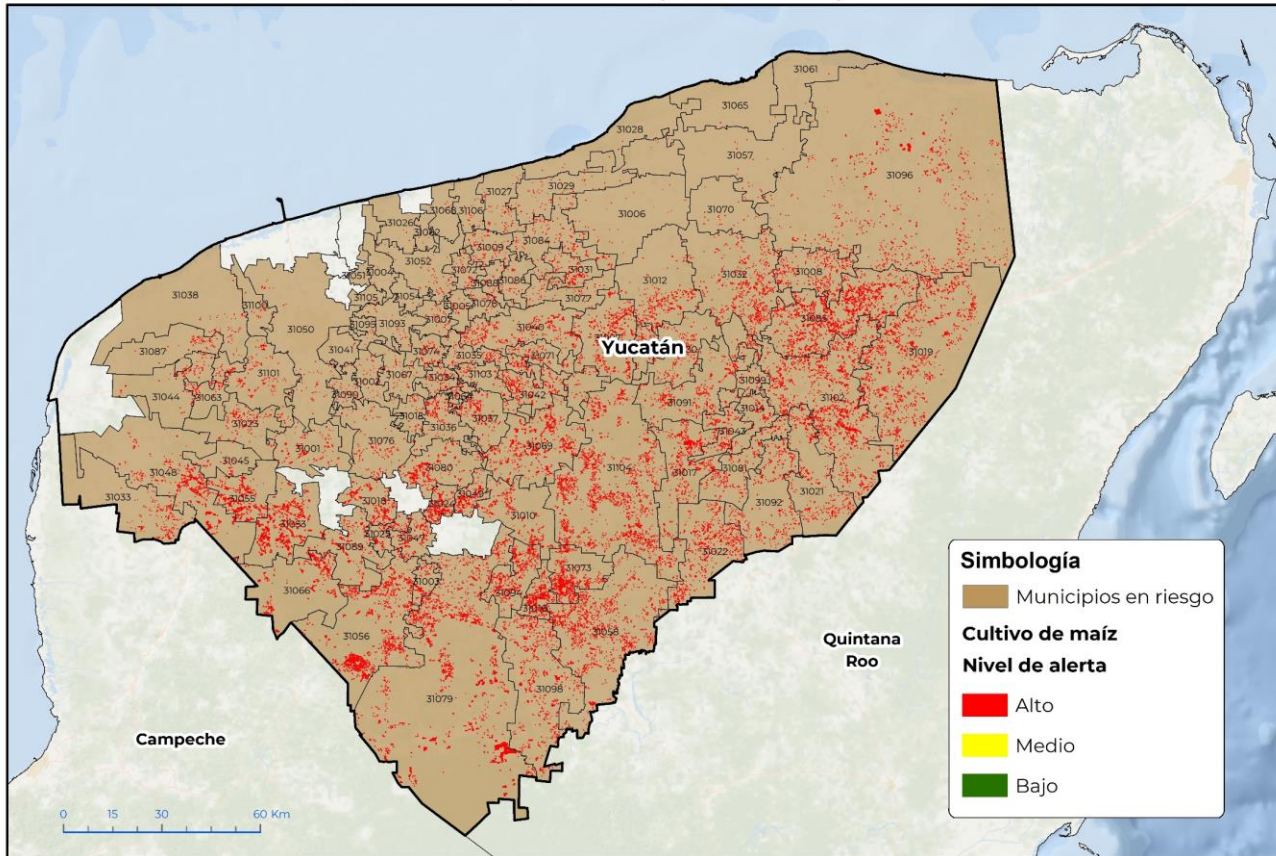

GEOMATICA-D3-SENASICA © 2024 DAHF  
FECHA:01 JULIO 2024

No está permitida la reproducción total o parcial de esta publicación, ni la transmisión de ninguna forma o por cualquier medio, ya sea electrónico, mecánico, fotocopia, por registro u otros métodos, sin el permiso previo y por escrito del SENASICA.

Municipios con estrategia operativa 2024

| Municipio            | Clave | Superficie (ha) | Localidades      |
|----------------------|-------|-----------------|------------------|
| Tekax                | 31079 | 4,421           | Tekax            |
| Yaxcabá              | 31104 | 2,756           |                  |
| Chemax               | 31019 | 2,422           |                  |
| Tizimín              | 31096 | 2,117           | Samaria-Xmakulan |
| Oxkutzcab            | 31056 | 2,100           | Oxkutzcab        |
| Peto                 | 31058 | 1,894           |                  |
| Muna                 | 31053 | 1,631           |                  |
| Tzucacab             | 31098 | 1,324           |                  |
| Opichén              | 31055 | 1,011           | Opichén          |
| Santa Elena          | 31066 | 777             |                  |
| <b>Total General</b> |       | <b>20,451</b>   |                  |

Contacto

Correo: [alerta.fitosanitaria@senasica.gob.mx](mailto:alerta.fitosanitaria@senasica.gob.mx)

Teléfono gratuito: 800 987 987 9

**Vigente del 15 al 21 de julio de 2024**
**Gusano cogollero en Yucatán**

Anexo 1.- Se han identificado 98 municipios en **riesgo alto** con presencia del cultivo para el desarrollo de Gusano cogollero, mismos que en caso de presentarse la plaga estarían en riesgo.

**Municipios con nivel de riesgo alto**

| Municipio     | Clave | Superficie (ha) |
|---------------|-------|-----------------|
| Temozón       | 31085 | 3,287           |
| Valladolid    | 31102 | 2,929           |
| Sotuta        | 31069 | 1,417           |
| Espita        | 31032 | 1,255           |
| Chankom       | 31017 | 1,178           |
| Chikindzonot  | 31022 | 1,155           |
| Maxcanú       | 31048 | 1,101           |
| Izamal        | 31040 | 1,000           |
| Tunkás        | 31097 | 948             |
| Tahdziú       | 31073 | 812             |
| Chichimilá    | 31021 | 797             |
| Calotmul      | 31008 | 793             |
| Tixcacalcupul | 31092 | 701             |
| Tinum         | 31091 | 646             |
| Chacsinkín    | 31016 | 623             |
| Tixmehuac     | 31094 | 614             |
| Tekit         | 31080 | 576             |
| Cenotillo     | 31012 | 569             |
| Chapab        | 31018 | 534             |
| Kantunil      | 31042 | 501             |
| Ticul         | 31089 | 487             |
| Tekom         | 31081 | 475             |
| Cantamayec    | 31010 | 448             |
| Chumayel      | 31024 | 445             |
| Dzitás        | 31030 | 398             |
| Temax         | 31084 | 365             |
| Kaua          | 31043 | 339             |
| Huhí          | 31037 | 334             |
| Mayapán       | 31049 | 310             |
| Abalá         | 31001 | 302             |

**Contacto**
**Correo: [alerta.fitosanitaria@senasica.gob.mx](mailto:alerta.fitosanitaria@senasica.gob.mx)**
**Teléfono gratuito: 800 987 987 9**

**Vigente del 15 al 21 de julio de 2024**
**Gusano cogollero en Yucatán**

**Anexo 1.- Se han identificado 98 municipios en riesgo alto con presencia del cultivo para el desarrollo de Gusano cogollero, mismos que en caso de presentarse la plaga estarían en riesgo.**

**Municipios con nivel de riesgo alto**

| Municipio        | Clave | Superficie (ha) |
|------------------|-------|-----------------|
| Maní             | 31047 | 296             |
| Uayma            | 31099 | 293             |
| Dzoncauich       | 31031 | 285             |
| Sudzal           | 31071 | 285             |
| Chocholá         | 31023 | 247             |
| Homún            | 31036 | 234             |
| Kinchil          | 31044 | 231             |
| Cuncunul         | 31014 | 230             |
| Tecoh            | 31076 | 228             |
| Umán             | 31101 | 218             |
| Akil             | 31003 | 201             |
| Quintana Roo     | 31060 | 194             |
| Samahil          | 31063 | 188             |
| Cansahcab        | 31009 | 185             |
| Halachó          | 31033 | 185             |
| Tahmek           | 31074 | 171             |
| Dzan             | 31025 | 167             |
| Hocabá           | 31034 | 157             |
| Hoctún           | 31035 | 154             |
| Tetiz            | 31087 | 150             |
| Tekal de Venegas | 31077 | 140             |
| Dzilam González  | 31029 | 131             |
| Xocchel          | 31103 | 129             |
| Teya             | 31088 | 109             |
| Motul            | 31052 | 82              |
| Suma             | 31072 | 81              |
| Mérida           | 31050 | 75              |
| Seyé             | 31067 | 74              |
| Kopomá           | 31045 | 70              |
| Dzidzantún       | 31027 | 70              |

**Contacto**
**Correo: [alerta.fitosanitaria@senasica.gob.mx](mailto:alerta.fitosanitaria@senasica.gob.mx)**
**Teléfono gratuito: 800 987 987 9**

**Vigente del 15 al 21 de julio de 2024**
**Gusano cogollero en Yucatán**

Anexo 1.- Se han identificado 98 municipios en **riesgo alto** con presencia del cultivo para el desarrollo de Gusano cogollero, mismos que en caso de presentarse la plaga estarían en riesgo.

| <b>Municipios con nivel de riesgo alto</b> |              |                        |
|--|--------------|------------------------|
| <b>Municipio</b>                           | <b>Clave</b> | <b>Superficie (ha)</b> |
| Tepakán                                    | 31086        | 66                     |
| Cacalchén                                  | 31007        | 63                     |
| Hunucmá                                    | 31038        | 60                     |
| Tekantó                                    | 31078        | 59                     |
| Acanceh                                    | 31002        | 55                     |
| Cuzamá                                     | 31015        | 52                     |
| Sucilá                                     | 31070        | 47                     |
| Sanahcat                                   | 31064        | 45                     |
| Panabá                                     | 31057        | 44                     |
| Buctzotz                                   | 31006        | 40                     |
| Timucuy                                    | 31090        | 40                     |
| Tixkokob                                   | 31093        | 33                     |
| Bokobá                                     | 31005        | 30                     |
| Ucú  | 31100        | 30                     |
| Yobaín                                     | 31106        | 23                     |
| Dzilam de Bravo                            | 31028        | 13                     |
| Telchac Pueblo                             | 31082        | 10                     |
| Kanasín                                    | 31041        | 10                     |
| Tixpéhual                                  | 31095        | 10                     |
| Sinanché                                   | 31068        | 8                      |
| San Felipe                                 | 31065        | 8                      |
| Dzemul                                     | 31026        | 5                      |
| Baca                                       | 31004        | 5                      |
| Yaxkukul                                   | 31105        | 5                      |
| Río Lagartos                               | 31061        | 5                      |
| Muxupip                                    | 31054        | 3                      |
| Mocochá                                    | 31051        | 2                      |
| Conkal                                     | 31013        | 0.2                    |
| <b>Total General</b>                       |              | <b>31,366</b>          |

**Contacto**
**Correo: [alerta.fitosanitaria@senasica.gob.mx](mailto:alerta.fitosanitaria@senasica.gob.mx)**
**Teléfono gratuito: 800 987 987 9**