



AGRICULTURA

SECRETARÍA DE AGRICULTURA Y DESARROLLO RURAL



SENASICA

SERVICIO NACIONAL DE SANIDAD,
INOCUIDAD Y CALIDAD AGROALIMENTARIA



CESAVE
VERACRUZ
COMITÉ ESTADAL DE SANIDAD
VEGETAL DE VERACRUZ

**Para plagas de importancia económica
presentes en apoyo a la producción de
maíz, frijol, trigo y arroz**



42

Febrero



*Boletín de Alerta
Fitosanitaria
del SENASICA para
Gusano cogollero en
el estado de
Veracruz*



Colaboración Técnico-Científica:

Dirección en Jefe

Dirección General de Sanidad Vegetal

Instituto Nacional de Investigaciones Forestales, Agrícolas y Pecuarias del Campo Experimental Bajío

Comité de Sanidad Vegetal del Estado de Veracruz



2024

**Felipe Carrillo
PUERTO**

SECRETARÍA DE AGRICULTURA,
AGROPECUARIO Y PESQUERÍA
DEL ESTADO DE VERACRUZ

Vigente del 05 al 11 de febrero de 2024

Gusano cogollero en Veracruz

Derivado de la información recabada a través de los censos realizados en campo y el pronóstico meteorológico a 7 días, la AF-SENASICA correspondiente a **Gusano cogollero en Veracruz**, notifica a los municipios con nivel de riesgo con el objeto de prevenir que la plaga se establezca en el cultivo.

1. Condiciones meteorológicas favorables para el desarrollo de la plaga

De acuerdo a la información meteorológica pronosticada en el estado se identifica que **existirán condiciones favorables** para el desarrollo de la plaga.

Temperatura máxima	25.4 °C
Temperatura mínima	14.5 °C
Precipitación	1 - 2 mm

2. Análisis de probabilidad de riesgo

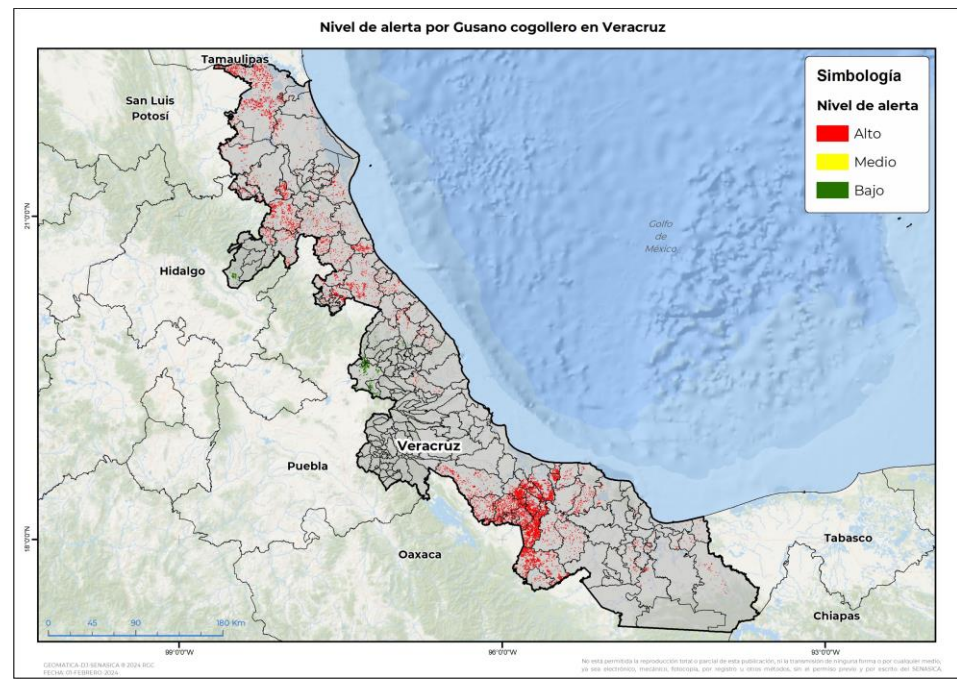

Se determina que la plaga puede comenzar su desarrollo debido a que hay:

- **100 municipios con nivel de alerta de los cuales 89 se encuentran en riesgo alto.**
- Etapa fenológica susceptible del maíz y hospedantes alternos (Anexo 1).

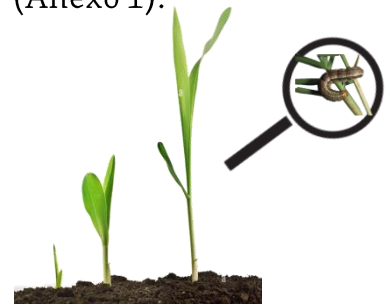

3. Sensibilización referenciado a estrategias operativas e impacto económico

Impacto económico en las hectáreas con mayor riesgo:



89 municipios se encuentran bajo riesgo alto 33,508 ha



397 millones de pesos

Acompañamiento técnico al sector

Se considera oportuno:

-Notificar al productor para que puedan implementar acciones preventivas (capacitación y acompañamiento técnico) en los municipios identificados.

-Intensificar los sistemas de monitoreo en los Puntos de Seguimiento Fitosanitario.

-Fortalecer las actividades de exploración en las unidades de producción.

Nota: El siguiente cálculo fue establecido tomando en consideración el precio medio rural promedio del estado (Fuente: SIAP, 2022).

Vigente del 05 al 11 de febrero de 2024

Gusano cogollero en Veracruz

4. Avance de siembra

Avance de siembra de maíz en el estado de Veracruz al 05 de febrero de 2024
Ciclo OI

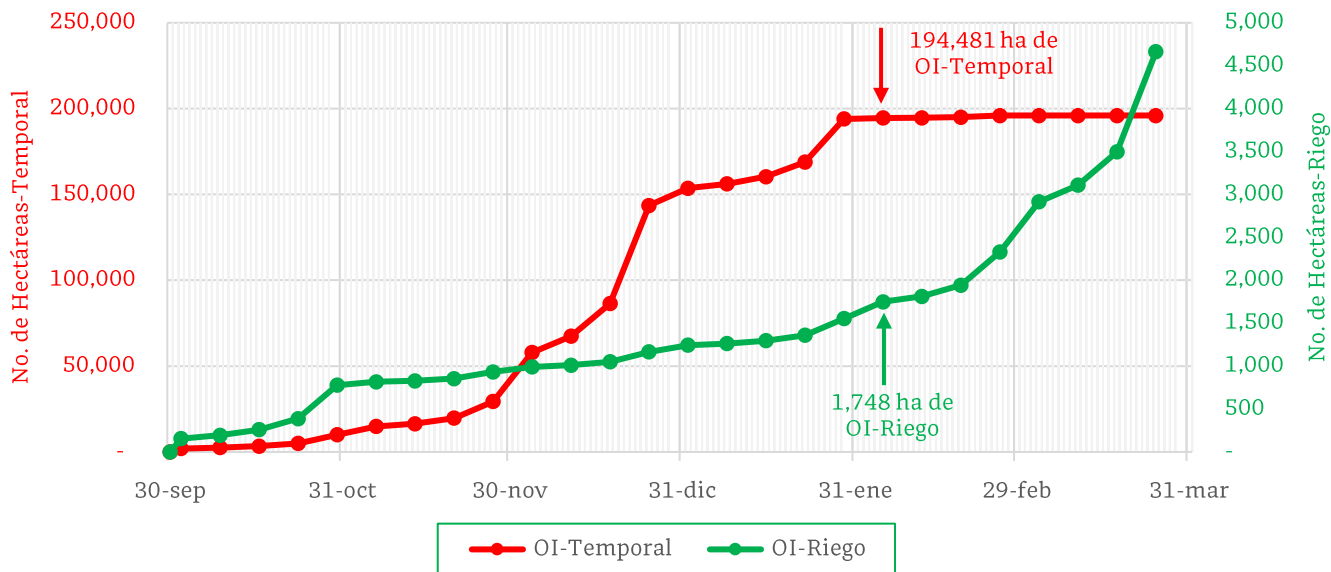

De acuerdo con los registros del SIAP, se estima el siguiente avance de siembra:

- 1,748 ha bajo condiciones de riego
- 194,481 ha bajo condiciones de temporal

5. Recomendaciones AF-SENASICA

Derivado de la integración de elementos como: superficie de producción de maíz en su modalidad Otoño-Invierno, variables meteorológicas, etapa fenológica susceptible del cultivo hospedante, dinámica poblacional de la plaga y acciones operativas implementadas, se sugiere al personal técnico del Servicio Fitosanitario lo siguiente:

1. El acompañamiento técnico debe fortalecerse en los municipios señalados con riesgo alto, con el objetivo de **verificar la etapa fenológica del cultivo e incidencia posible de la plaga**.
2. Establecer un cronograma de actividades y calendario de visitas en los diferentes predios de los municipios identificados **a fin de brindar de manera oportuna información al sector agrícola como base para el manejo preventivo**.
3. Sensibilizar al sector agrícola en el manejo preventivo, donde **se transfiera la metodología del monitoreo oportuno de la plaga, que permita y coadyuve en la accionabilidad ante un brote emergente**.
4. En caso de encontrar la plaga, **prestar especial atención en el uso de plaguicidas autorizados por COFEPRIS y privilegiar el principio del control biológico bajo un enfoque de manejo sostenible de la plaga de forma regional**.

Contacto

Correo: alerta.fitosanitaria@senasica.gob.mx

Teléfono gratuito: 800 987 987 9

Vigente del 05 al 11 de febrero de 2024

Gusano cogollero en Veracruz

Anexo 1.- Se han identificado 89 municipios en **riesgo alto** con presencia del cultivo para el desarrollo de Gusano cogollero, mismos que en caso de presentarse la plaga estarían en riesgo.

Municipios con cultivo y probable riesgo por Gusano cogollero en Veracruz

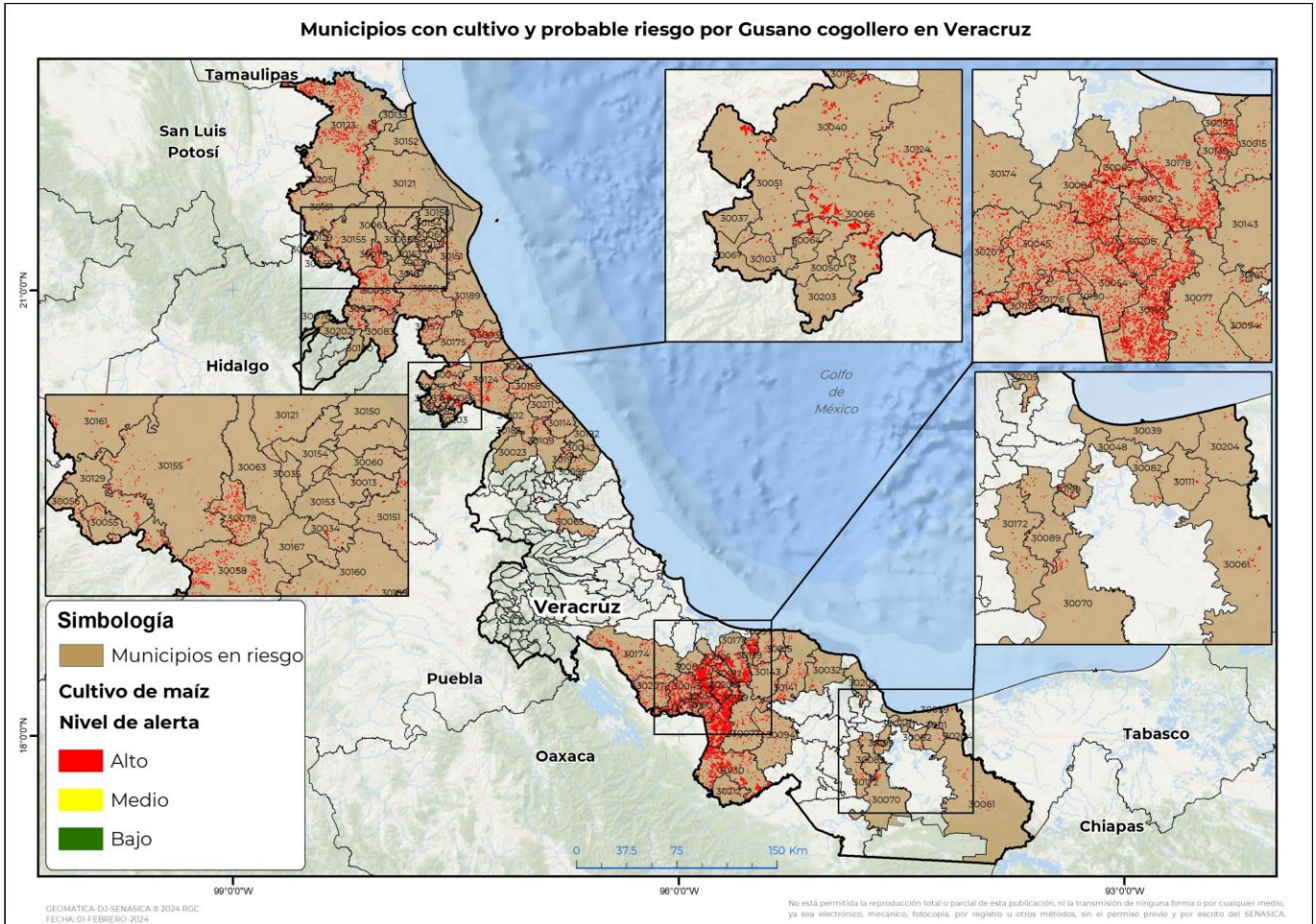

Municipios con estrategia operativa 2024

Municipios	Clave	Superficie (ha)	Localidades
José Azueta	30169	3,273	
Cosamaloapan de Carpio	30045	1,802	Benito Juárez-Saladero-Tuxtilla-Gabino Barreda-Ejido Benito Juárez-Ejido Calatepec
Chicontepec	30058	1,203	
Chacaltianguis	30054	981	Moyota-Torno Largo
Tempoal	30161	820	
San Andrés Tuxtla	30141	468	Chilapan-El Polvorín-San Andrés Tuxtla-Tepáncan-Buenos Aires Texalpan
Juan Rodríguez Clara	30094	430	Juan Rodríguez Clara
Isla	30077	393	

Contacto

Correo: alerta.fitosanitaria@senasica.gob.mx

Teléfono gratuito: 800 987 987 9

Vigente del 05 al 11 de febrero de 2024
Gusano cogollero en Veracruz

Anexo 1.- Se han identificado 89 municipios en **riesgo alto** con presencia del cultivo para el desarrollo de Gusano cogollero, mismos que en caso de presentarse la plaga estarían en riesgo.

Municipios con estrategia operativa 2024			
Municipios	Clave	Superficie (ha)	Localidades
Tantoyuca	30155	286	El Limón-El Sabroso Uno Crucero Palmito-Guayabal Mata Del Tigre
Tihuatlán	30175	214	Nuevo Progreso-Las Puentes-El Oriente-El Horcón-Veladero- Tecoxtempan Ll
Otatitlán	30119	192	Otatitlan
Tuxpan	30189	119	Cobos Tabuco
El Higo	30205	116	
Jáltipan	30089	116	
Texistepec	30172	112	
Catemaco	30032	110	Sontecomapan
Emiliano Zapata	30065	107	Cerro Gordo-Pinoltepec
Agua Dulce	30204	29	
Coatzacoalcos	30039	17	
Cosoleacaque	30048	14	
Vega de Alatorre	30192	2	
Total general		10,806	

Municipios con nivel de riesgo alto		
Municipios	Clave	Superficie (ha)
Pánuco	30123	5,420
Playa Vicente	30130	2,623
Tierra Blanca	30174	1,264
Tlacotalpan	30178	1,121
Papantla	30124	976
Ixmatalhuacan	30084	876
Carlos A. Carrillo	30208	845
Tres Valles	30207	739
Cazones de Herrera	30033	568
Espinal	30066	559
Amatitlán	30012	541
Ozuluama de Mascareñas	30121	518
Álamo Temapache	30160	436
Acula	30005	415
Tamiahua	30151	406

Contacto
Correo: alerta.fitosanitaria@senasica.gob.mx
Teléfono gratuito: 800 987 987 9

Vigente del 05 al 11 de febrero de 2024
Gusano cogollero en Veracruz

Anexo 1.- Se han identificado 89 municipios en **riesgo alto** con presencia del cultivo para el desarrollo de Gusano cogollero, mismos que en caso de presentarse la plaga estarían en riesgo.

Municipios con nivel de riesgo alto		
Municipios	Clave	Superficie (ha)
Ixcatepec	30078	392
Castillo de Teayo	30157	333
Ixhuatlán de Madero	30083	327
Tlacojalpan	30176	292
Saltabarranca	30139	288
Coyutla	30051	266
Coatzintla	30040	242
Santiago Tuxtla	30143	232
Tecolutla	30158	213
Lerdo de Tejada	30097	205
Benito Juárez	30027	191
Coxquihui	30050	184
Las Choapas	30061	174
Misantla	30109	168
Santiago Sochiapan	30212	165
Tuxtilla	30190	148
Angel R. Cabada	30015	145
Chalma	30055	136
Platón Sánchez	30129	116
Chiconamel	30056	113
Gutiérrez Zamora	30069	110
Hidalgotitlán	30070	82
Juchique de Ferrer	30095	80
Pueblo Viejo	30133	65
Colipa	30042	64
Cerro Azul	30034	59
Nautla	30114	52
Martínez de la Torre	30102	51
Tatahuicapan de Juárez	30209	46
Zontecomatlán de López y Fuentes	30202	45
San Rafael	30211	41
Zaragoza	30199	40
Yecuatla	30197	38
Naranjos Amatlán	30013	32
Moloacán	30111	32

Contacto
Correo: alerta.fitosanitaria@senasica.gob.mx
Teléfono gratuito: 800 987 987 9

Vigente del 05 al 11 de febrero de 2024**Gusano cogollero en Veracruz**

Anexo 1.- Se han identificado 89 municipios en **riesgo alto** con presencia del cultivo para el desarrollo de Gusano cogollero, mismos que en caso de presentarse la plaga estarían en riesgo.

Municipios con nivel de riesgo alto		
Municipios	Clave	Superficie (ha)
Tampico Alto	30152	29
Tantima	30154	25
Chumatlán	30064	21
Ixhuatlán del Sureste	30082	21
Mecatlán	30103	17
Atzalan	30023	17
Tepetzintla	30167	16
Tamalín	30150	14
Chinampa de Gorostiza	30060	12
Zozocolco de Hidalgo	30203	11
Chontla	30063	11
Tlapacoyan	30183	9
Citlaltépetl	30035	6
Coahuatlán	30037	6
Tancoco	30153	5
Filomeno Mata	30067	3
Ilamatlán	30076	2
Tlachichilco	30180	2
Total general		22,702

ContactoCorreo: alerta.fitosanitaria@senasica.gob.mx

Teléfono gratuito: 800 987 987 9