



AGRICULTURA

SECRETARÍA DE AGRICULTURA Y DESARROLLO RURAL



SENASICA

SERVICIO NACIONAL DE SANIDAD,
INOCUIDAD Y CALIDAD AGROALIMENTARIA



**Para plagas de importancia económica
presentes en apoyo a la producción de
maíz, frijol, trigo y arroz**



40

Enero

*Boletín de Alerta
Fitosanitaria
del SENASICA para
Gusano cogollero en
el estado de
Veracruz*



Colaboración Técnico-Científica:

Dirección en Jefe

Dirección General de Sanidad Vegetal

Instituto Nacional de Investigaciones Forestales, Agrícolas y Pecuarias del Campo Experimental Bajío

Comité de Sanidad Vegetal del Estado de Veracruz



2024

Felipe Carrillo
PUERTO

GOBIERNO DEL ESTADO DE VERACRUZ
SECRETARÍA DE AGRICULTURA Y DESARROLLO RURAL

Vigente del 22 al 28 de enero de 2024

Gusano cogollero en Veracruz

Derivado de la información recabada a través de los censos realizados en campo y el pronóstico meteorológico a 7 días, la AF-SENASICA correspondiente a **Gusano cogollero en Veracruz**, notifica a los municipios con nivel de riesgo con el objeto de prevenir que la plaga se establezca en el cultivo.

1. Condiciones meteorológicas favorables para el desarrollo de la plaga

De acuerdo a la información meteorológica pronosticada en el estado se identifica que **existirán condiciones favorables** para el desarrollo de la plaga.

Temperatura máxima	24.8 °C
Temperatura mínima	18.1 °C
Precipitación	8 - 26 mm

2. Análisis de probabilidad de riesgo

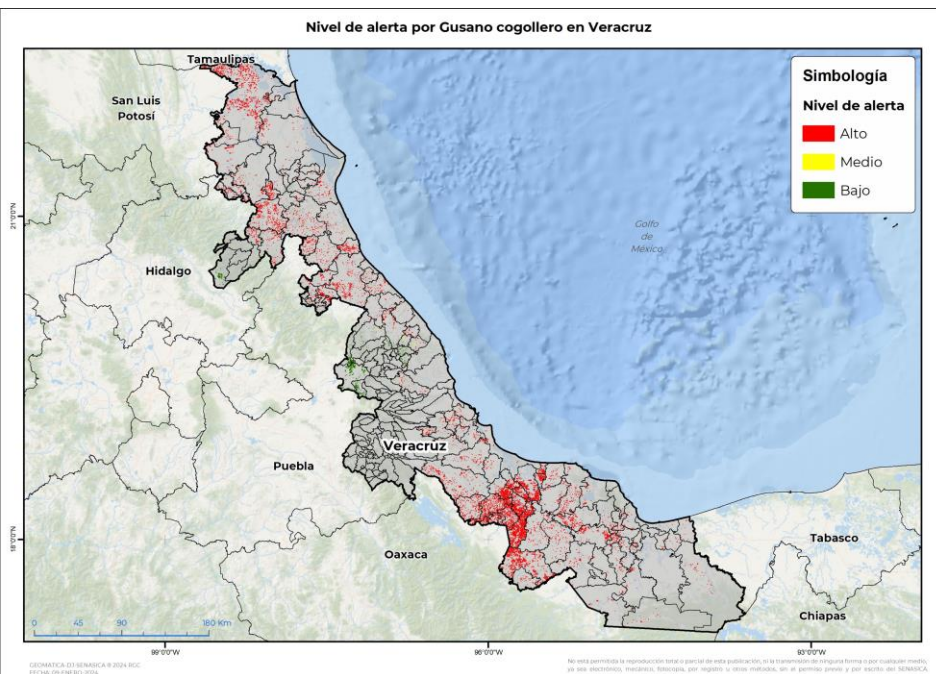

Se determina que la plaga puede comenzar su desarrollo debido a que hay:

- Condición favorable en **113 municipios bajo riesgo fitosanitario**.
- Etapa fenológica susceptible del maíz y hospedantes alternos (Anexo 1).



3. Sensibilización referenciado a estrategias operativas e impacto económico

Impacto económico en las hectáreas con mayor riesgo:



125 municipios en riesgo
41,435 ha



113 municipios en riesgo alto
37,950 ha



449 millones de pesos

Acompañamiento técnico al sector

Se considera oportuno:

-Notificar al productor para que puedan implementar **acciones preventivas (capacitación y acompañamiento técnico)** en los municipios identificados.

-**Intensificar los sistemas de monitoreo** en los Puntos de Seguimiento Fitosanitario.

-**Fortalecer las actividades** de exploración en las unidades de producción.

Nota: El siguiente cálculo fue establecido tomando en consideración el precio medio rural promedio del estado (Fuente: SIAP, 2022).

Vigente del 22 al 28 de enero de 2024

Gusano cogollero en Veracruz

4. Avance de siembra

Avance de siembra de maíz en el estado de Veracruz al 22 de enero de 2024
Ciclo OI

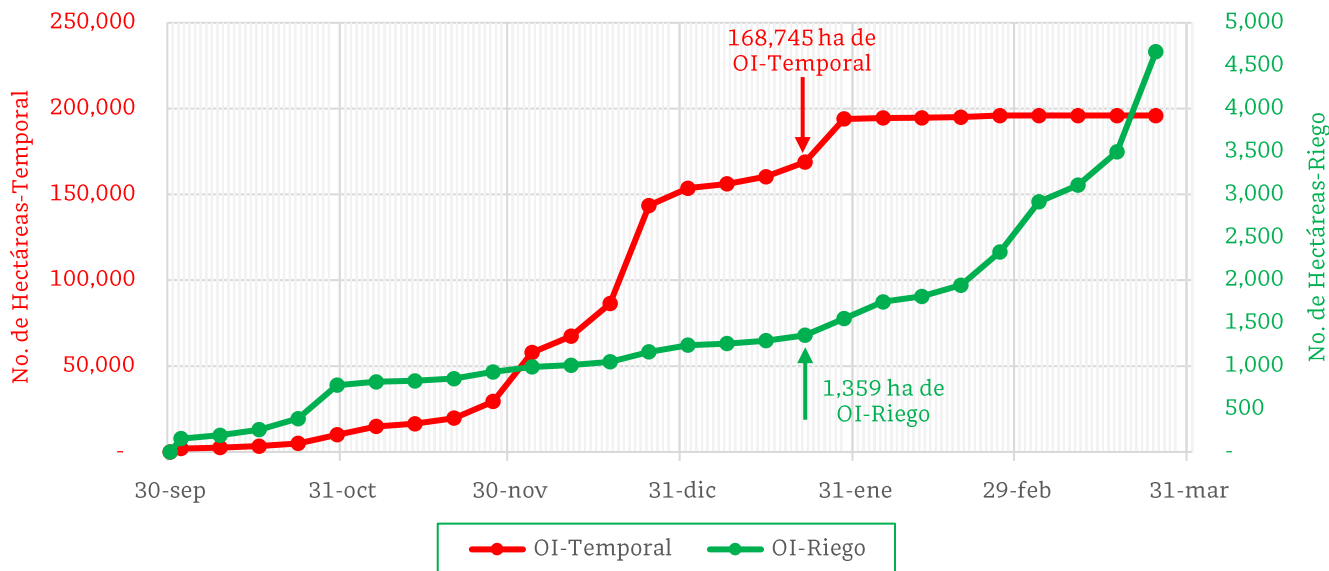

De acuerdo con los registros del SIAP, se estima el siguiente avance de siembra:

- **1,359 ha** bajo condiciones de **riego**
- **168,745 ha** bajo condiciones de **temporal**

5. Recomendaciones AF-SENASICA

Derivado de la integración de elementos como: superficie de producción de maíz en su modalidad Otoño-Invierno, variables meteorológicas, etapa fenológica susceptible del cultivo hospedante, dinámica poblacional de la plaga y acciones operativas implementadas, se sugiere al personal técnico del Servicio Fitosanitario lo siguiente:

1. El acompañamiento técnico debe fortalecerse en los municipios señalados con riesgo alto, con el objetivo de **verificar la etapa fenológica del cultivo e incidencia posible de la plaga**.
2. Establecer un cronograma de actividades y calendario de visitas en los diferentes predios de los municipios identificados **a fin de brindar de manera oportuna información al sector agrícola como base para el manejo preventivo**.
3. Sensibilizar al sector agrícola en el manejo preventivo, donde **se transfiera la metodología del monitoreo oportuno de la plaga, que permita y coadyuve en la accionabilidad ante un brote emergente**.
4. En caso de encontrar la plaga, **prestar especial atención en el uso de plaguicidas autorizados por COFEPRIS y privilegiar el principio del control biológico bajo un enfoque de manejo sostenible de la plaga de forma regional**.

Contacto

Correo: alerta.fitosanitaria@senasica.gob.mx

Teléfono gratuito: 800 987 987 9

Vigente del 22 al 28 de enero de 2024

Gusano cogollero en Veracruz

Anexo 1.- Se han identificado 113 municipios en **riesgo alto** con presencia del cultivo para el desarrollo de Gusano cogollero, mismos que en caso de presentarse la plaga estarían en riesgo.

Municipios con cultivo y probable riesgo por Gusano cogollero en Veracruz

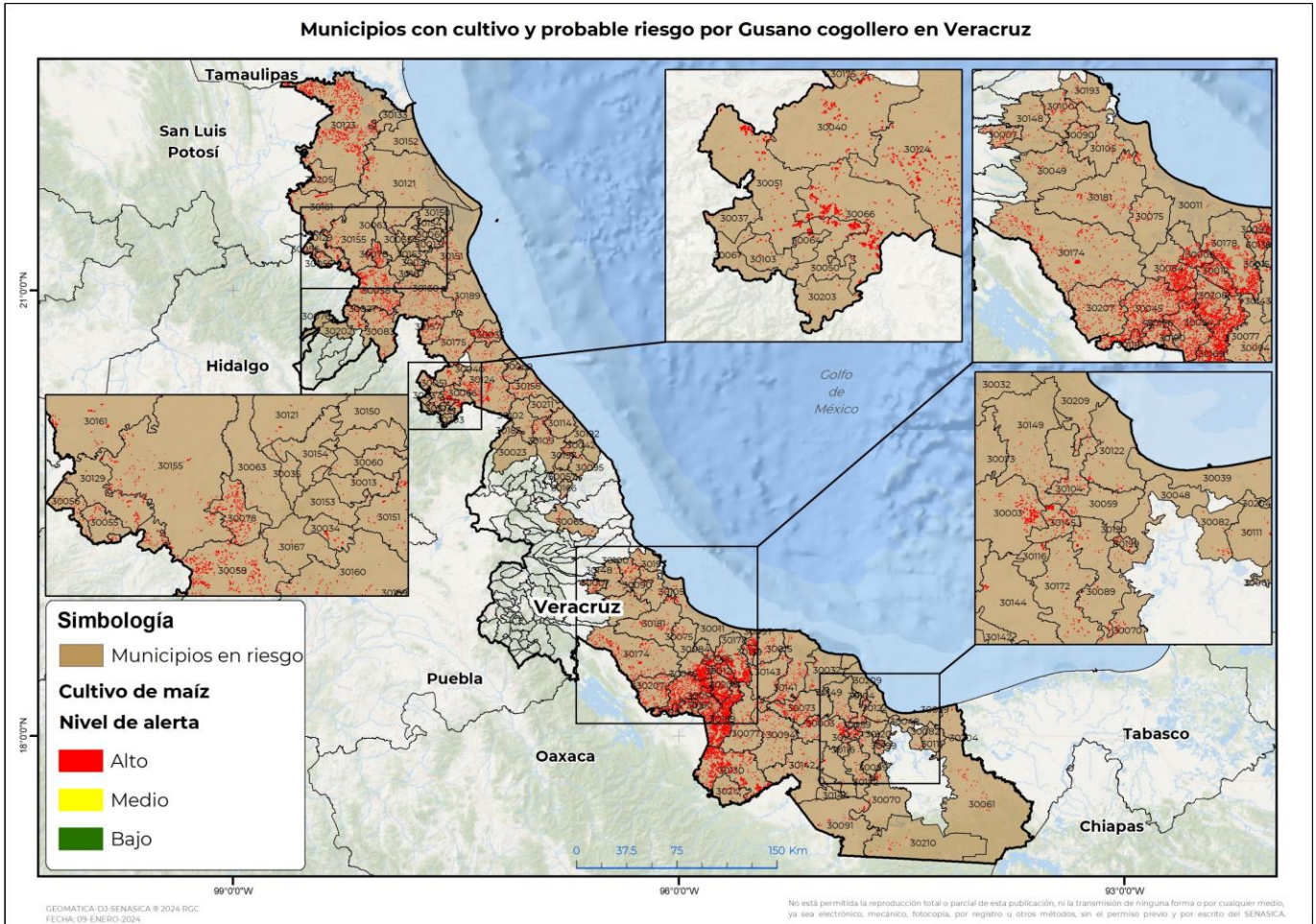

Municipios con estrategia operativa 2024

Municipios	Clave	Superficie (ha)	Localidades
José Azueta	30169	3,273	
Cosamaloapan de Carpio	30045	1,802	Benito Juárez-Saladero-Tuxtilla-Gabino Barreda-Ejido Benito Juárez-Ejido Calatepec
Chicontepec	30058	1,203	
Chacaltianguis	30054	981	Moyota-Torno Largo
Acayucan	30003	913	
Tempoal	30161	820	
Hueyapan de Ocampo	30073	686	Santa Rosa Cinteppec-Barrosa
San Andrés Tuxtla	30141	468	Chilapan-El Polvorín-Tepán-can-Buenos Aires Texalpan

Contacto

Correo: alerta.fitosanitaria@senasica.gob.mx

Teléfono gratuito: 800 987 987 9

Vigente del 22 al 28 de enero de 2024
Gusano cogollero en Veracruz

Anexo 1.- Se han identificado 113 municipios en **riesgo alto** con presencia del cultivo para el desarrollo de Gusano cogollero, mismos que en caso de presentarse la plaga estarían en riesgo.

Municipios con estrategia operativa 2024

Municipios	Clave	Superficie (ha)	Localidades
Juan Rodríguez Clara	30094	430	Juan Rodríguez Clara
Isla	30077	393	
Tlalixcoyan	30181	392	Piedras Negras-San Antonio-Mata De Caña-La Victoria-La Ica-Mata Verde-La Mata De Los 2 Toros- Mata De Los 2 Toros
San Juan Evangelista	30142	344	La Lima
Tantoyuca	30155	286	
Jesús Carranza	30091	238	
Tihuatlán	30175	214	Nuevo Progreso-Las Puentes-El Oriente-El Horcón-Veladero- Tecoxtempan Ll
Otatitlán	30119	192	Otatitlan
Cotaxtla	30049	170	
Tuxpan	30189	119	Cobos Tabuco
El Higo	30205	116	
Jáltipan	30089	116	
Soteapan	30149	112	
Texistepec	30172	112	
Catemaco	30032	110	Sontecomapan
Sayula de Alemán	30144	97	Santa Rosa De Amapan
Emiliano Zapata	30065	93	Cerro Gordo-Pinoltepec
Jamapa	30090	89	
Ignacio de la Llave	30075	82	
Chinameca	30059	43	
Agua Dulce	30204	29	
Tepetlán	30166	21	
Coatzacoalcos	30039	17	
Cosoleacaque	30048	14	
Vega de Alatorre	30192	2	
Chiconquiaco	30057	1	
Total general		13,981	

Contacto
Correo: alerta.fitosanitaria@senasica.gob.mx
Teléfono gratuito: 800 987 987 9

Vigente del 22 al 28 de enero de 2024
Gusano cogollero en Veracruz

Anexo 1.- Se han identificado 113 municipios en **riesgo alto** con presencia del cultivo para el desarrollo de Gusano cogollero, mismos que en caso de presentarse la plaga estarían en riesgo.

Municipios con nivel de riesgo alto		
Municipios	Clave	Superficie (ha)
Pánuco	30123	5,420
Playa Vicente	30130	2,623
Tierra Blanca	30174	1,264
Tlacotalpan	30178	1,121
Papantla	30124	976
Ixmatlahuacan	30084	876
Carlos A. Carrillo	30208	845
Tres Valles	30207	739
Cazones de Herrera	30033	568
Espinal	30066	559
Amatitlán	30012	541
Ozuluama de Mascareñas	30121	518
Alamo Temapache	30160	436
Acula	30005	415
Tamiahua	30151	406
Ixcatepec	30078	392
Castillo de Teayo	30157	333
Ixhuatlán de Madero	30083	320
Soconusco	30145	298
Tlacojalpan	30176	292
Saltabarranca	30139	288
Manlio Fabio Altamirano	30100	268
Coyutla	30051	266
Coatzintla	30040	242
Santiago Tuxtla	30143	232
Tecolutla	30158	213
Lerdo de Tejada	30097	205
Benito Juárez	30027	191
Coxquihui	30050	184
Las Choapas	30061	174
Misantla	30109	165
Santiago Sochiapan	30212	165
Camarón de Tejada	30007	158
Tuxtilla	30190	148

Contacto
Correo: alerta.fitosanitaria@senasica.gob.mx
Teléfono gratuito: 800 987 987 9

Vigente del 22 al 28 de enero de 2024
Gusano cogollero en Veracruz

Anexo 1.- Se han identificado 113 municipios en **riesgo alto** con presencia del cultivo para el desarrollo de Gusano cogollero, mismos que en caso de presentarse la plaga estarían en riesgo.

Municipios con nivel de riesgo alto		
Municipios	Clave	Superficie (ha)
Angel R. Cabada	30015	145
Chalma	30055	136
Medellín de Bravo	30105	121
Platón Sánchez	30129	116
Chiconamel	30056	113
Gutiérrez Zamora	30069	110
Mecayapan	30104	84
Veracruz	30193	84
Hidalgotitlán	30070	82
Soledad de Doblado	30148	79
Alvarado	30011	77
Pajapan	30122	73
Uxpanapa	30210	73
Pueblo Viejo	30133	65
Colipa	30042	64
Cerro Azul	30034	59
Nautla	30114	52
Tatahuicapan de Juárez	30209	46
Martínez de la Torre	30102	46
San Rafael	30211	41
Zontecomatlán de López y Fuentes	30202	41
Zaragoza	30199	40
Juchique de Ferrer	30095	40
Oluta	30116	37
Naranjos Amatlán	30013	32
Moloacán	30111	32
Tampico Alto	30152	29
Tantima	30154	25
Chumatlán	30064	21
Ixhuatlán del Sureste	30082	21
Yecuatla	30197	21
Mecatlán	30103	17
Tepetzintla	30167	16
Tamalín	30150	14
Chinampa de Gorostiza	30060	12

Contacto
Correo: alerta.fitosanitaria@senasica.gob.mx
Teléfono gratuito: 800 987 987 9



Vigente del 22 al 28 de enero de 2024

Gusano cogollero en Veracruz

Anexo 1.- Se han identificado 113 municipios en **riesgo alto** con presencia del cultivo para el desarrollo de Gusano cogollero, mismos que en caso de presentarse la plaga estarían en riesgo.

Municipios con nivel de riesgo alto		
Municipios	Clave	Superficie (ha)
Zozocolco de Hidalgo	30203	11
Chontla	30063	11
Atzalan	30023	10
Tlapacoyan	30183	9
Citlaltépetl	30035	6
Coahuatlán	30037	6
Tancoco	30153	5
Filomeno Mata	30067	3
Oteapan	30120	2
Ilamatlán	30076	1
Total general		23,969

Contacto

Correo: alerta.fitosanitaria@senasica.gob.mx

Teléfono gratuito: 800 987 987 9