



AGRICULTURA
SECRETARÍA DE AGRICULTURA Y DESARROLLO RURAL



SENASICA
SERVICIO NACIONAL DE SANIDAD,
INOCUIDAD Y CALIDAD AGROALIMENTARIA



Para plagas de importancia económica
presentes en apoyo a la producción de
maíz, frijol, trigo y arroz



01

Abril

Boletín de Alerta Fitosanitaria del SENASICA para Gusano cogollero en el estado de **Tlaxcala**



Colaboración Técnico-Científica:

Dirección en Jefe
Dirección General de Sanidad Vegetal
Instituto Nacional de Investigaciones Forestales, Agrícolas y Pecuarias del Campo Experimental Bajío
Comité de Sanidad Vegetal del Estado de Tlaxcala





Vigente del 08 al 14 de abril de 2024

Gusano cogollero en Tlaxcala

Derivado de la información recabada a través de los censos realizados en campo y el pronóstico meteorológico a 7 días, la **AF-SENASICA** correspondiente a **Gusano cogollero en Tlaxcala**, notifica a los municipios con nivel de riesgo con el objeto de prevenir que la plaga se establezca en el cultivo.

1. Condiciones meteorológicas favorables para el desarrollo de la plaga

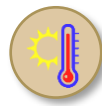
De acuerdo con la información **meteorológica pronosticada** en el estado se identifica que **existirán condiciones favorables** para el desarrollo de la plaga.

 **T Máx**
21.9 °C
  **T Mín**
6.8 °C
  **Lluvia**
1-2 mm

2. Análisis de probabilidad de riesgo

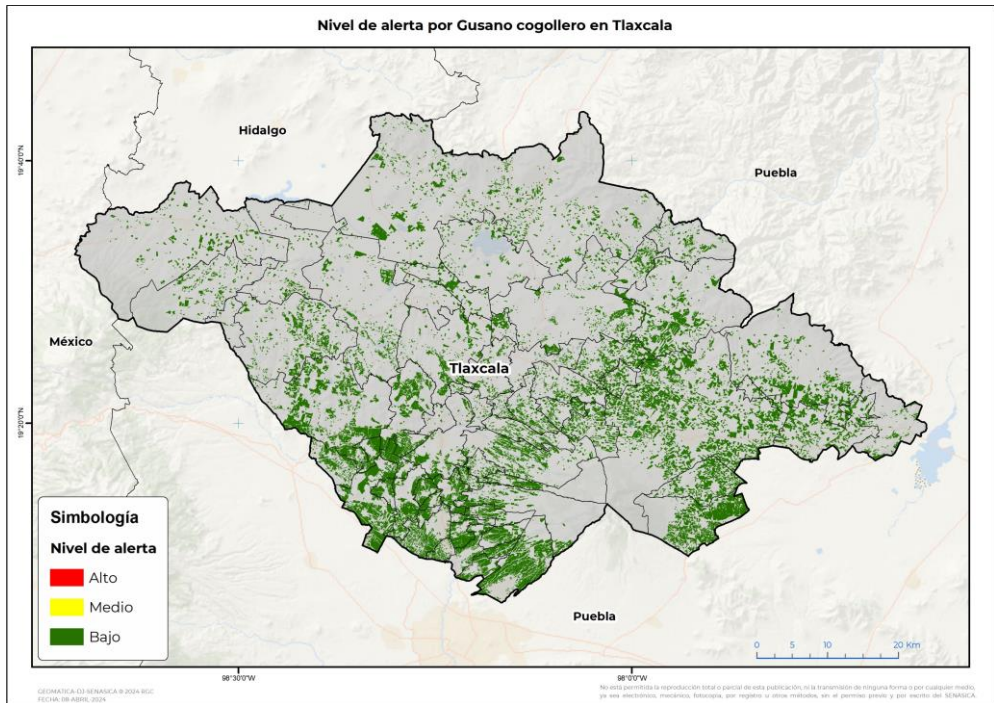

Se determina que la plaga puede comenzar su desarrollo debido a que hay:

- 60 municipios con nivel de alerta bajo (Anexo 1).



3. Sensibilización referenciado a estrategias operativas e impacto económico

Impacto económico en las hectáreas con mayor riesgo

 **60 municipios en riesgo bajo**
71,967 ha

 **1,267 millones de pesos**

Acompañamiento técnico al sector

Se considera oportuno:

- Notificar al productor para que puedan implementar **acciones preventivas (capacitación y acompañamiento técnico)** en los municipios identificados.

Nota: El siguiente cálculo fue establecido tomando en consideración el precio medio rural promedio del estado (Fuente: SIAP, 2022).

Gusano cogollero en Tlaxcala

4. Avance de siembra

Avance de siembra de maíz en el estado de Tlaxcala al 08 de abril de 2024
Ciclo PV

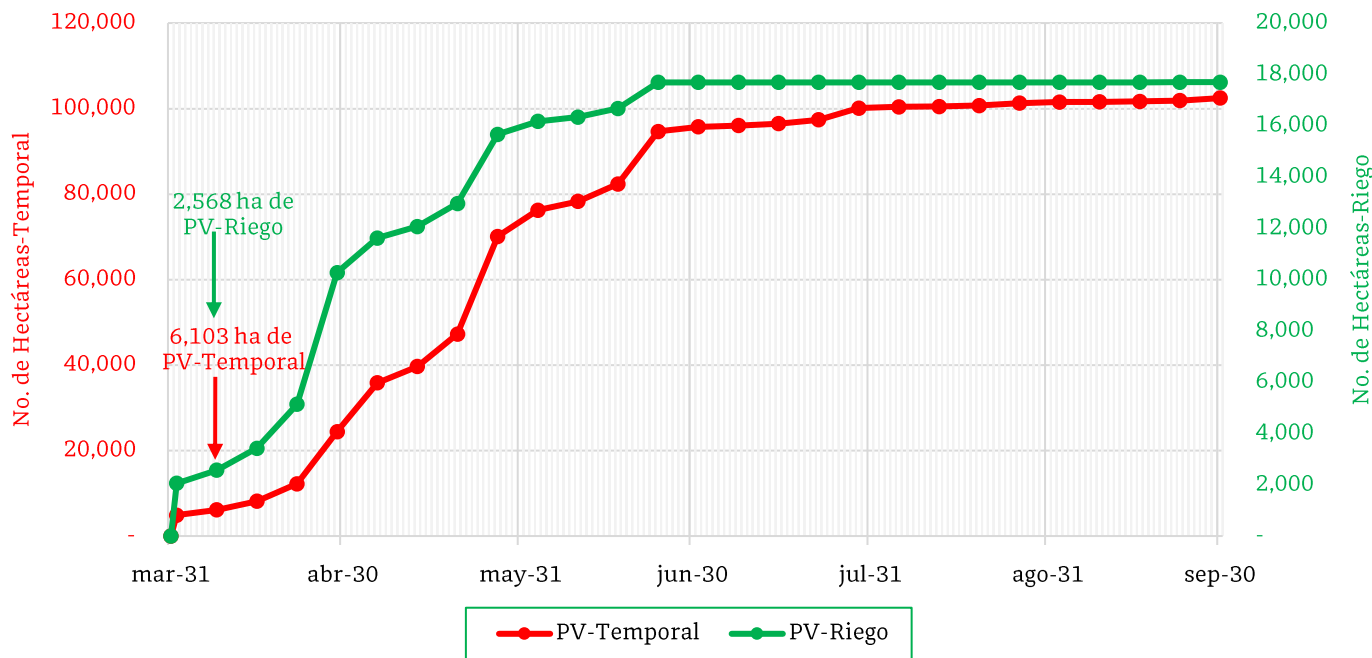

De acuerdo con los registros del SIAP, se estima el siguiente avance de siembra:

- 2,568 ha bajo condiciones de **riego**
- 6,103 ha bajo condiciones de **temporal**

5. Recomendaciones AF-SENASICA

Derivado de la integración de elementos como: superficie de producción de maíz en su modalidad Primavera-Verano, variables meteorológicas, etapa fenológica susceptible del cultivo hospedante, dinámica poblacional de la plaga y acciones operativas implementadas, se sugiere al personal técnico del Servicio Fitosanitario lo siguiente:

1. El acompañamiento técnico debe fortalecerse en los municipios señalados con riesgo bajo, con el objetivo de **verificar la etapa fenológica del cultivo e incidencia posible de la plaga.**
2. Establecer un cronograma de actividades y calendario de visitas en los diferentes predios de los municipios identificados **a fin de brindar de manera oportuna información al sector agrícola como base para el manejo preventivo.**
3. Sensibilizar al sector agrícola en el manejo preventivo, donde **se transfiera la metodología del monitoreo oportuno de la plaga, que permita y coadyuve en la accionabilidad ante un brote emergente.**
4. En caso de encontrar la plaga, **prestar especial atención en el uso de plaguicidas autorizados por COFEPRIS y privilegiar el principio del control biológico bajo un enfoque de manejo sostenible de la plaga de forma regional.**

Gusano cogollero en Tlaxcala

Anexo 1.- Se han identificado 60 municipios en riesgo bajo con presencia del cultivo para el desarrollo de Gusano cogollero, mismos que en caso de presentarse la plaga estarían en riesgo.

Municipios con cultivo y probable riesgo por Gusano cogollero en Tlaxcala

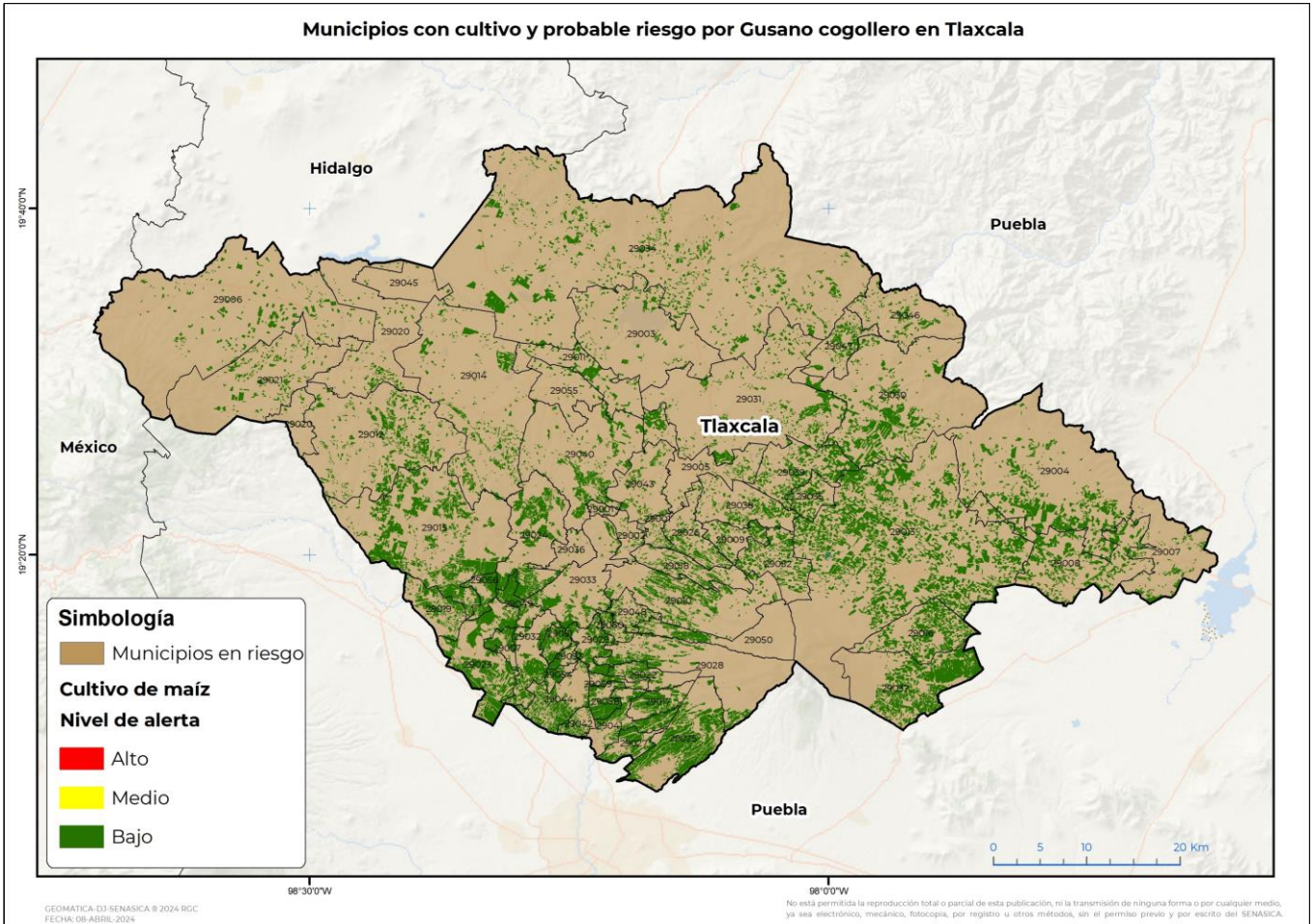

Municipios con nivel de riesgo bajo

Municipios	Clave	Superficie (ha)
Huamantla	29013	9,230
Ixtacuixtla de Mariano Matamoros	29015	4,368
Tlaxco	29034	4,100
Ziltlaltépec de Trinidad Sánchez Santos	29037	3,068
Atltzayanca	29004	2,889
San Pablo del Monte	29025	2,756
Terrenate	29030	2,613
Nativitas	29023	2,542
Cuapiaxtla	29008	2,172
Españita	29012	1,984

Contacto

Correo: alerta.fitosanitaria@senasica.gob.mx

Teléfono gratuito: 800 987 987 9

Vigente del 08 al 14 de abril de 2024
Gusano cogollero en Tlaxcala

Anexo 1.- Se han identificado 60 municipios en riesgo bajo con presencia del cultivo para el desarrollo de Gusano cogollero, mismos que en caso de presentarse la plaga estarían en riesgo.

Municipios con nivel de riesgo bajo		
Municipios	Clave	Superficie (ha)
Panotla	29024	1,952
Ixtenco	29016	1,716
Chiautempan	29010	1,682
Tetla de la Solidaridad	29031	1,674
Hueyotlipan	29014	1,544
Xaltocan	29040	1,537
Xaloztoc	29039	1,415
Zacatelco	29044	1,170
San José Teacalco	29052	1,092
Calpulalpan	29006	1,073
Tetlatlahuca	29032	1,038
Teolocholco	29028	1,016
Papalotla de Xicohténcatl	29041	994
Tepeyanco	29029	901
Tlaxcala	29033	900
Tepetitla de Lardizábal	29019	823
Tzompantepec	29038	785
Nanacamilpa de Mariano Arista	29021	783
Mazatecochco de José María Morelos	29017	698
Santa Cruz Tlaxcala	29026	695
Santa Catarina Ayometla	29058	655
San Damián Texóloc	29049	648
Atlangatepec	29003	633
Contla de Juan Cuamatzi	29018	617
Apizaco	29005	614
Tenancingo	29027	603
Muñoz de Domingo Arenas	29011	584
El Carmen Tequexquitla	29007	564
San Francisco Tetlanohcan	29050	556
Lázaro Cárdenas	29047	554
Emiliano Zapata	29046	548
Cuaxomulco	29009	538
Santa Ana Nopalucan	29056	537
Tocatlán	29035	519

Contacto

 Correo: alerta.fitosanitaria@senasica.gob.mx

Teléfono gratuito: 800 987 987 9



Gusano cogollero en Tlaxcala

Anexo 1.- Se han identificado 60 municipios en riesgo bajo con presencia del cultivo para el desarrollo de Gusano cogollero, mismos que en caso de presentarse la plaga estarían en riesgo.

Municipios con nivel de riesgo bajo		
Municipios	Clave	Superficie (ha)
Yauhquemehcan	29043	508
Sanctórum de Lázaro Cárdenas	29020	503
Acuamanala de Miguel Hidalgo	29022	500
San Jerónimo Zacualpan	29051	480
Santa Apolonia Teacalco	29057	413
La Magdalena Tlaltelulco	29048	322
Xicohtzinco	29042	293
Santa Isabel Xiloxoxtla	29060	263
Amamaxac de Guerrero	29001	228
San Juan Huactzinco	29053	226
San Lorenzo Axocomanitla	29054	216
Santa Cruz Quilehltla	29059	214
San Lucas Tecopilco	29055	158
Apetatitlán de Antonio Carvajal	29002	129
Totolac	29036	94
Benito Juárez	29045	41
Total general		71,967