



**AGRICULTURA**

SECRETARÍA DE AGRICULTURA Y DESARROLLO RURAL



**SENASICA**

SERVICIO NACIONAL DE SANIDAD,  
INOCUIDAD Y CALIDAD AGROALIMENTARIA



Para plagas de importancia económica  
presentes en apoyo a la producción de  
maíz, frijol, trigo y arroz



**46**

**Marzo**



*Boletín de Alerta  
Fitosanitaria  
del SENASICA para  
Gusano cogollero en  
el estado de  
Tamaulipas*



Colaboración Técnico-Científica:

Dirección en Jefe  
Dirección General de Sanidad Vegetal  
Instituto Nacional de Investigaciones Forestales, Agrícolas y Pecuarias del Campo Experimental Bajío  
Comité de Sanidad Vegetal del Estado de Tamaulipas



**Vigente del 04 al 10 de marzo de 2024**

**Gusano cogollero en Tamaulipas**

Derivado de la información recabada a través de los censos realizados en campo y el pronóstico meteorológico a 7 días, la AF-SENASICA correspondiente a **Gusano cogollero en Tamaulipas**, notifica a los municipios con nivel de riesgo con el objeto de prevenir que la plaga se establezca en el cultivo.

**1. Condiciones meteorológicas favorables para el desarrollo de la plaga**

De acuerdo a la información meteorológica pronosticada en el estado se identifica que **existirán condiciones favorables** para el desarrollo de la plaga.

Temperatura máxima	<b>27.9 °C</b>
Temperatura mínima	<b>16.5 °C</b>
Precipitación	<b>1 - 5 mm</b>

**2. Análisis de probabilidad de riesgo**

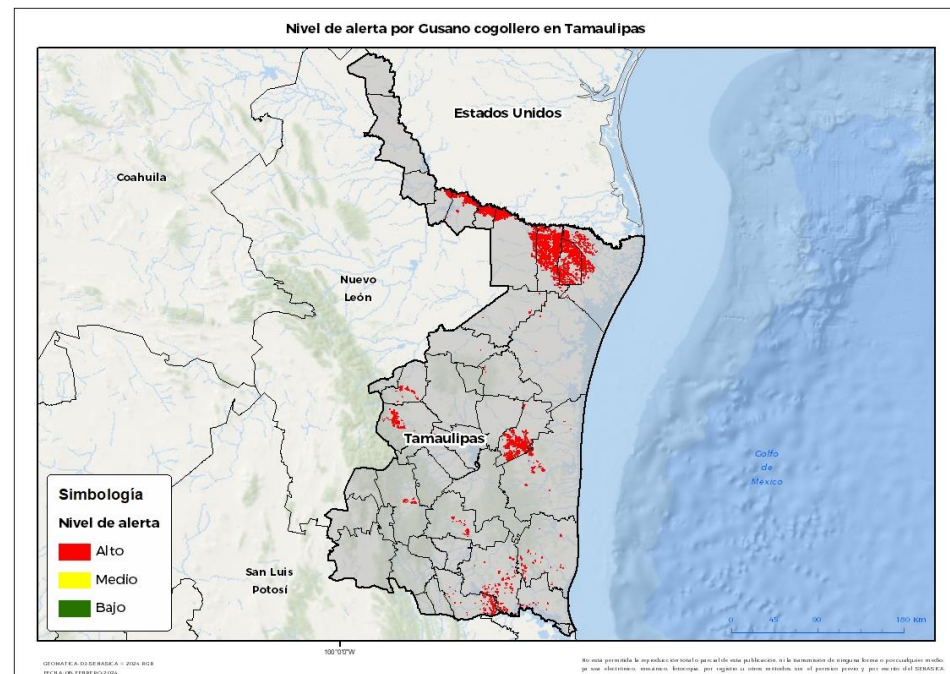

Se determina que la plaga puede comenzar su desarrollo debido a que hay:

- **23 municipios en riesgo alto.**
- Etapa fenológica susceptible del maíz y hospedantes alternos (Anexo 1).



**3. Sensibilización referenciado a estrategias operativas e impacto económico**

**Impacto económico en las hectáreas con mayor riesgo:**



23 municipios se encuentran bajo **riesgo alto** 120,052 ha



4,289 millones de pesos

**Acompañamiento técnico al sector**

- Se considera oportuno:
- Notificar al productor para que puedan implementar **acciones preventivas** (capacitación y acompañamiento técnico) en los municipios identificados.
  - Intensificar los **sistemas de monitoreo** en los Puntos de Seguimiento Fitosanitario.
  - Fortalecer las **actividades de exploración** en las unidades de producción.

Nota: El siguiente cálculo fue establecido tomando en consideración el precio medio rural promedio del estado (Fuente: SIAP, 2022).

**Vigente del 04 al 10 de marzo de 2024**

**Gusano cogollero en Tamaulipas**

**4. Avance de siembra**

Avance de siembra de maíz en el estado de Tamaulipas al 04 de marzo de 2024  
Ciclo OI

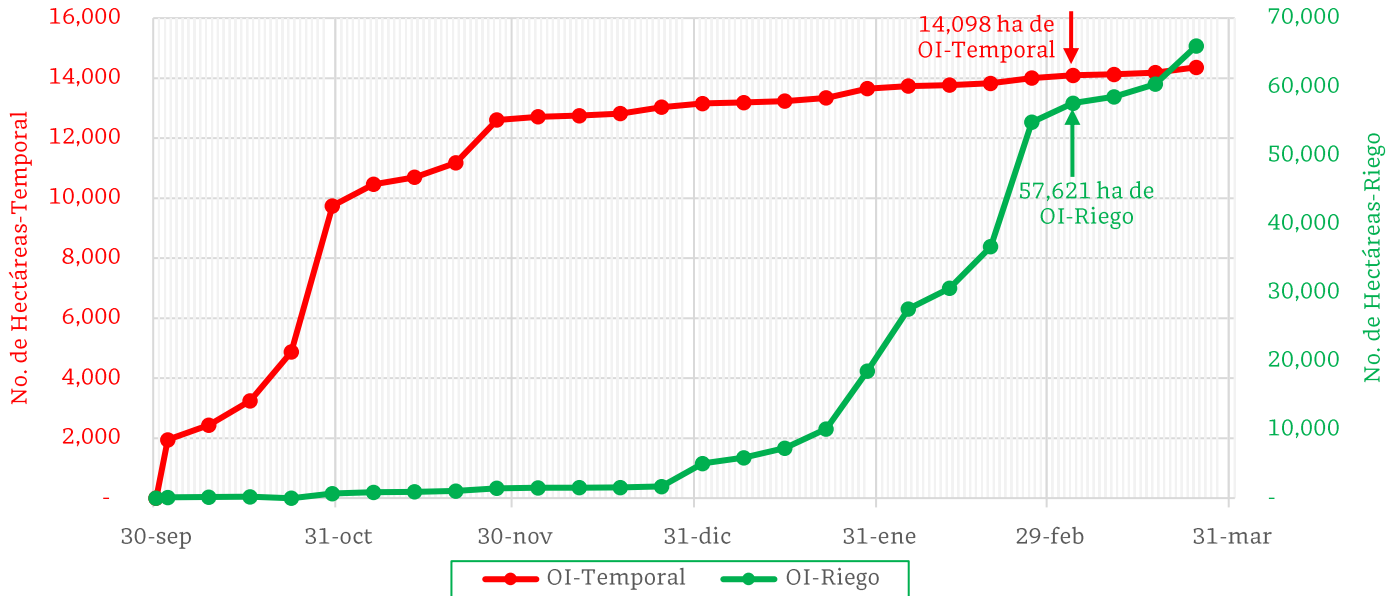

De acuerdo con los registros del SIAP, se estima el siguiente avance de siembra:

- **57,621 ha** bajo condiciones de **riego**
- **14,098 ha** bajo condiciones de **temporal**

**5. Recomendaciones AF-SENASICA**

Derivado de la integración de elementos como: superficie de producción de maíz en su modalidad Otoño-Invierno, variables meteorológicas, etapa fenológica susceptible del cultivo hospedante, dinámica poblacional de la plaga y acciones operativas implementadas, se sugiere al personal técnico del Servicio Fitosanitario lo siguiente:

1. El acompañamiento técnico debe fortalecerse en los municipios señalados con riesgo alto, con el objetivo de **verificar la etapa fenológica del cultivo e incidencia posible de la plaga**.
2. Establecer un cronograma de actividades y calendario de visitas en los diferentes predios de los municipios identificados **a fin de brindar de manera oportuna información al sector agrícola como base para el manejo preventivo**.
3. Sensibilizar al sector agrícola en el manejo preventivo, donde **se transfiera la metodología del monitoreo oportuno de la plaga, que permita y coadyuve en la accionabilidad ante un brote emergente**.
4. En caso de encontrar la plaga, **prestar especial atención en el uso de plaguicidas autorizados por COFEPRIS y privilegiar el principio del control biológico bajo un enfoque de manejo sostenible de la plaga de forma regional**.



**Vigente del 04 al 10 de marzo de 2024**

**Gusano cogollero en Tamaulipas**

Anexo 1.- Se han identificado 23 municipios en **riesgo alto** con presencia del cultivo para el desarrollo de Gusano cogollero, mismos que en caso de presentarse la plaga estarían en riesgo.

**Municipios con cultivo y probable riesgo por Gusano cogollero en Tamaulipas**

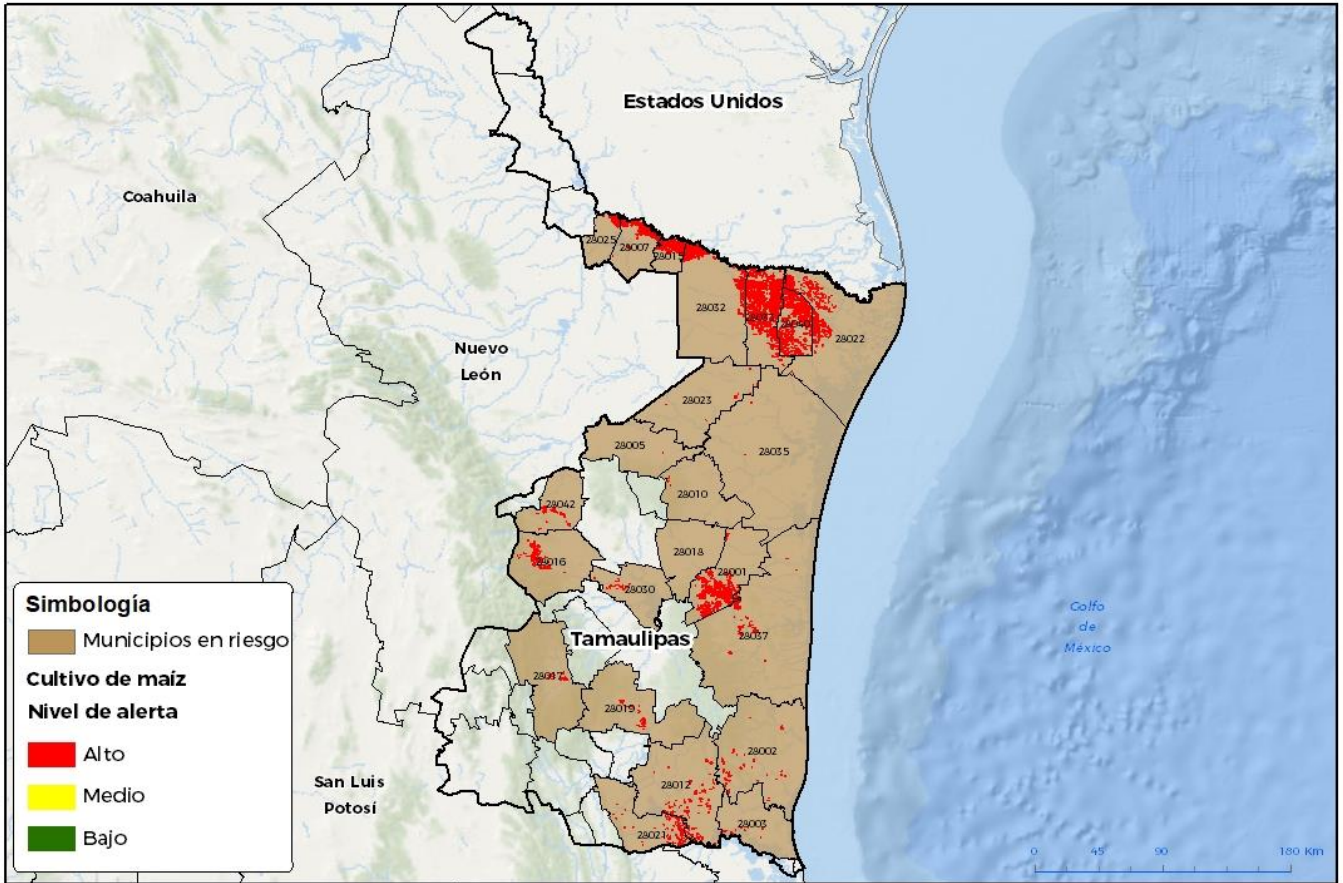

GEOMATICA-DISEÑASICA © 2024 RGR  
FECHA: 06 FEBRERO 2024

No está permitida la reproducción total o parcial de esta publicación ni la transmisión de ninguna forma o por cualquier medio, ya sea electrónico, mecánico, fotocopia, por internet u otros métodos, sin el permiso previo y por escrito del SENASICA.

**Municipios con estrategia operativa 2024**

Municipios	Clave	Superficie (ha)	Localidades
Río Bravo	28033	34,614	Ejido La Reforma-Rancho San Francisco
Valle Hermoso	28040	17,041	
Reynosa	28032	13,800	
Abasolo	28001	13,117	
Matamoros	28022	11,259	Zona Centro-Colonia José Casanova-Rancho Jalisco-Colonia Treviño Zapata-Colonia Villa Las Torres
Gustavo Díaz Ordaz	28015	8,309	
Camargo	28007	7,957	
González	28012	2,649	
Soto la Marina	28037	2,468	

**Contacto**

Correo: [alerta.fitosanitaria@senasica.gob.mx](mailto:alerta.fitosanitaria@senasica.gob.mx)

Teléfono gratuito: 800 987 987 9

**Vigente del 04 al 10 de marzo de 2024**
**Gusano cogollero en Tamaulipas**

Anexo 1.- Se han identificado 23 municipios en **riesgo alto** con presencia del cultivo para el desarrollo de Gusano cogollero, mismos que en caso de presentarse la plaga estarían en riesgo.

**Municipios con estrategia operativa 2024**

Municipios	Clave	Superficie (ha)	Localidades
El Mante	28021	2,088	
Miguel Alemán	28025	1,974	
Hidalgo	28016	1,829	Ejido La Rosalba-Ejido Estación Cruz
Aldama	28002	777	
Villagrán	28042	573	
Jaumave	28017	398	
Altamira	28003	298	
Llera	28019	297	Ejido Emiliano Zapata-Ejido Mariano Escobedo- Ejido Pedro José Méndez-Colonia Agrícola Guanajuato-Ejido Francisco Villa-Ejido Voz Campesina-Ejido Adolfo López Mateos-Ejido San Rafael-Ejido Pedro José
Méndez	28023	238	
Padilla	28030	218	
Jiménez	28018	79	
San Fernando	28035	33	
<b>Total general</b>		<b>120,018</b>	

**Otros municipios con nivel de riesgo alto**

Municipios	Clave	Superficie (ha)
Cruillas	28010	26
Burgos	28005	9
<b>Total general</b>		<b>34</b>

**Contacto**
**Correo: [alerta.fitosanitaria@senasica.gob.mx](mailto:alerta.fitosanitaria@senasica.gob.mx)**
**Teléfono gratuito: 800 987 987 9**