



SENASICA

SERVICIO NACIONAL DE SANIDAD,
INOCUIDAD Y CALIDAD AGROALIMENTARIA

CESAVEJAL, A.C.



Comité Estatal de Sanidad
Vegetal de Jalisco



Para plagas de importancia económica
presentes en apoyo a la producción de
maíz, frijol, trigo y arroz



24

Diciembre

Boletín de Alerta Fitosanitaria del SENASICA para Gusano cogollero en el estado de Jalisco



Colaboración Técnico-Científica:

Dirección en Jefe
Dirección General de Sanidad Vegetal
Instituto Nacional de Investigaciones Forestales, Agrícolas y Pecuarias del Campo Experimental Bajío
Comité de Sanidad Vegetal del Estado de Jalisco



2024
AÑO DE

Felipe Carrillo
PUERTO

BENEFICIO DEL PROLETARIADO,
REVOLUCIONARIO Y DEFENSOR
DEL MAYAB

Gusano cogollero en Jalisco

Derivado de la información recabada a través de los censos realizados en campo y el pronóstico meteorológico a 7 días, la AF-SENASICA correspondiente a **Gusano cogollero en Jalisco**, notifica a los municipios con nivel de riesgo con el objeto de prevenir que la plaga se establezca en el cultivo.

1. Condiciones meteorológicas favorables para el desarrollo de la plaga

De acuerdo con la información meteorológica pronosticada en el estado se identifica que existirán condiciones favorables para el desarrollo de la plaga.



T Máx
24.2 °C



T Mín
11.7 °C



Lluvia
1-7 mm

2. Análisis de probabilidad de riesgo

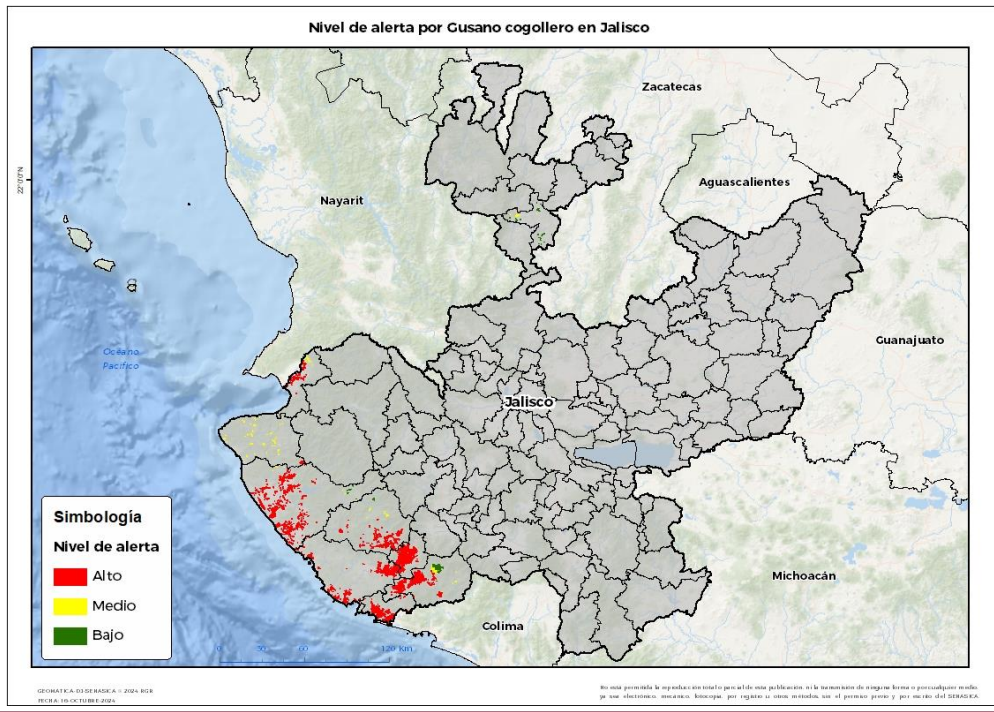

Se determina que la plaga puede comenzar su desarrollo debido a que hay:

- 9 municipios en nivel de alerta con superficie en riesgo alto.
- Etapa fenológica susceptible del maíz y hospedantes alternos (Anexo 1).



3. Sensibilización referenciado a estrategias operativas e impacto económico

Impacto económico en las hectáreas con mayor riesgo



9 municipios en riesgo alto
34,365 ha



1,486 millones de pesos

Acompañamiento técnico al sector

Se considera oportuno:

- Notificar al productor para que puedan implementar acciones preventivas [capacitación y acompañamiento técnico] en los municipios identificados.
- Intensificar los sistemas de monitoreo en los Puntos de Seguimiento Fitosanitario.
- Fortalecer las actividades de exploración en las unidades de producción.

Nota: El siguiente cálculo fue establecido tomando en consideración el precio medio rural promedio del estado [Fuente: SIAP, 2023].

Gusano cogollero en Jalisco

4. Avance de siembra

Avance de siembra de maíz en el estado de Jalisco al 02 de diciembre de 2024
Ciclo OI

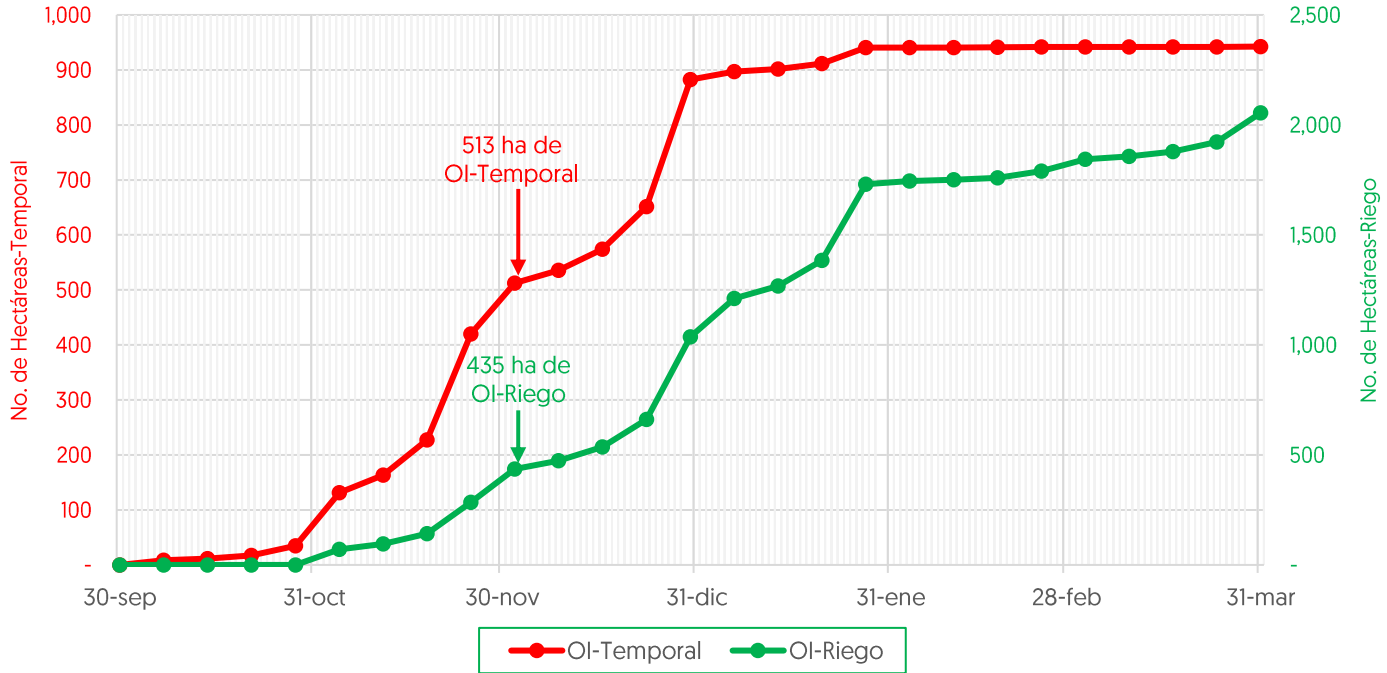

De acuerdo con los registros del SIAP, se estima el siguiente avance de siembra:
-513 ha bajo condiciones de **temporal**
-435 ha bajo condiciones de **riego**

5. Recomendaciones AF-SENASICA

Derivado de la integración de elementos como: superficie de producción de maíz en su modalidad Otoño-Invierno, variables meteorológicas, etapa fenológica susceptible del cultivo hospedante, dinámica poblacional de la plaga y acciones operativas implementadas, se sugiere al personal técnico del Servicio Fitosanitario lo siguiente:

1. El acompañamiento técnico debe fortalecerse en los municipios señalados con riesgo alto, con el objetivo de **verificar la etapa fenológica del cultivo e incidencia posible de la plaga**.
2. Establecer un cronograma de actividades y calendario de visitas en los diferentes predios de los municipios identificados a fin de **brindar de manera oportuna información al sector agrícola como base para el manejo preventivo**.
3. Sensibilizar al sector agrícola en el manejo preventivo, donde se transfiera la metodología del **monitoreo oportuno de la plaga**, que permita y coadyuve en la accionabilidad ante un brote emergente.
4. En caso de encontrar la plaga, **prestar especial atención en el uso de plaguicidas autorizados por COFEPRIS y privilegiar el principio del control biológico bajo un enfoque de manejo sostenible de la plaga de forma regional**.

Gusano cogollero en Jalisco

Anexo 1.- Se han identificado 9 municipios con **riesgo alto**, y presencia del cultivo para el desarrollo de Gusano cogollero, mismos que en caso de presentarse la plaga estarían en riesgo.

Municipios con cultivo y probable riesgo por Gusano cogollero en Jalisco

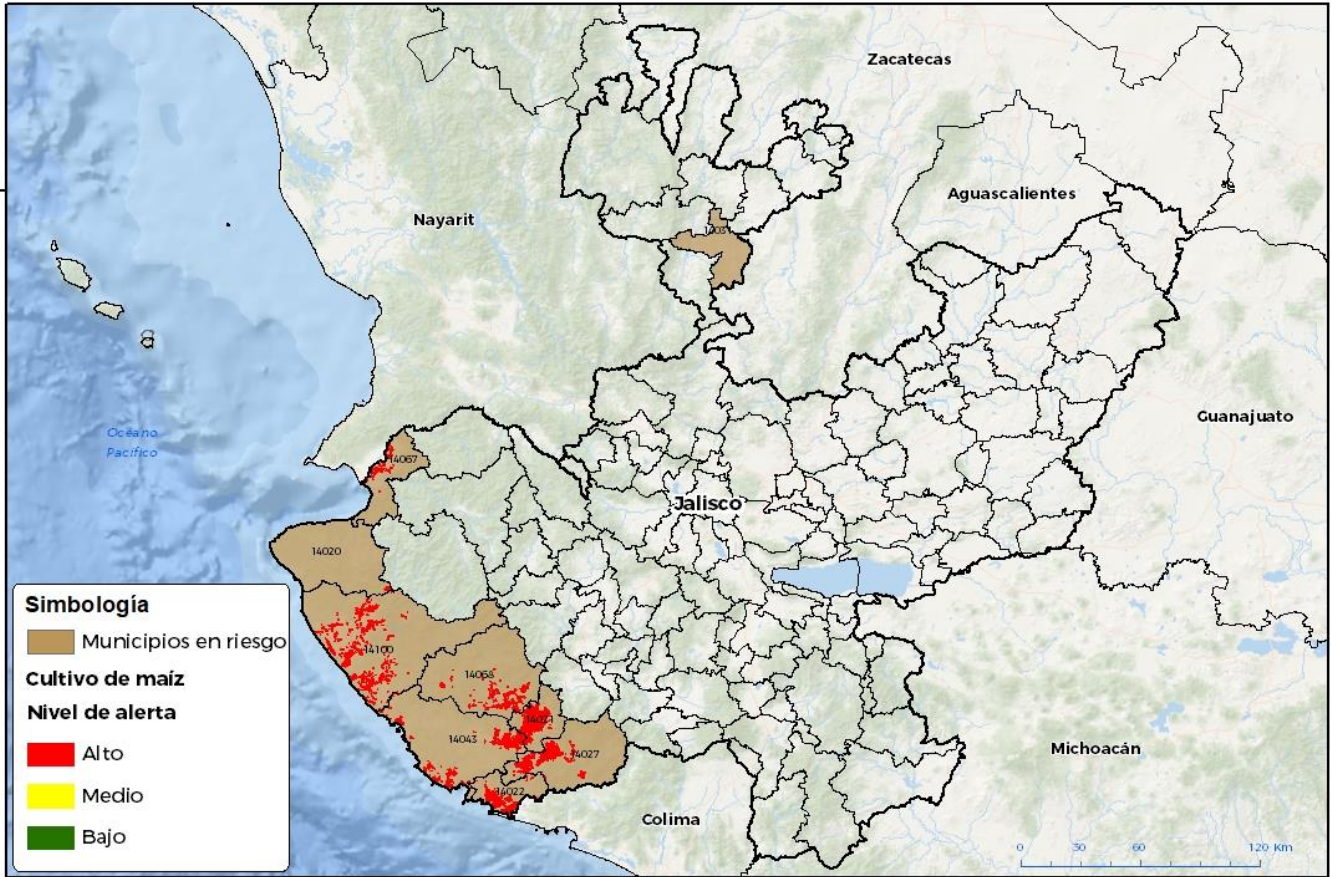

GEOMATICA-DI-SENASICA © 2024 RGR
FECHA: 16-OCTUBRE-2024

No está permitida la reproducción total o parcial de esta publicación ni la transmisión de ninguna forma o por cualquier medio, ya sea electrónico, mecánico, fotográfico, por registro u otros métodos sin el permiso previo y por escrito del SENASICA.

Municipios con nivel de riesgo alto		
Municipios	Clave	Superficie [ha]
Casimiro Castillo	14021	8,579
Tomatlán	14100	5,646
Cuautitlán de García Barragán	14027	5,612
Cihuatlán	14022	5,528
La Huerta	14043	4,437
Villa Purificación	14068	3,372
Puerto Vallarta	14067	1,003
Cabo Corrientes	14020	182
Chimaltitán	14031	6
Total general		34,365

Contacto

Correo: alerta.fitosanitaria@senasica.gob.mx

Teléfono gratuito: 800 987 987 9