



AGRICULTURA
SECRETARÍA DE AGRICULTURA Y DESARROLLO RURAL



SENASICA
SERVICIO NACIONAL DE SANIDAD,
INOCUIDAD Y CALIDAD AGROALIMENTARIA



CESAVEH



Para plagas de importancia económica
presentes en apoyo a la producción de
maíz, frijol, trigo y arroz



10

Junio

Boletín de Alerta Fitosanitaria del SENASICA para Gusano cogollero en el estado de **Hidalgo**



Colaboración Técnico-Científica:

Dirección en Jefe
Dirección General de Sanidad Vegetal
Instituto Nacional de Investigaciones Forestales, Agrícolas y Pecuarias del Campo Experimental Bajío
Comité de Sanidad Vegetal del Estado de Hidalgo



2024
AÑO DE
Felipe Carrillo
PUERTO
BENEFICENTE DEL PROLETARIADO,
REVOLUCIONARIO Y DEFENSOR
DEL MAYA



Vigente del 10 al 16 de junio de 2024

Gusano cogollero en Hidalgo

Derivado de la información recabada a través de los censos realizados en campo y el pronóstico meteorológico a 7 días, la **AF-SENASICA** correspondiente a **Gusano cogollero en Hidalgo**, notifica a los municipios con nivel de riesgo con el objeto de prevenir que la plaga se establezca en el cultivo.

1. Condiciones meteorológicas favorables para el desarrollo de la plaga

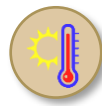
De acuerdo con la información **meteorológica pronosticada** en el estado se identifica que **existirán condiciones favorables** para el desarrollo de la plaga.

 **T Máx**
26.0 °C
  **T Mín**
13.8 °C
  **Lluvia**
3-21 mm

2. Análisis de probabilidad de riesgo

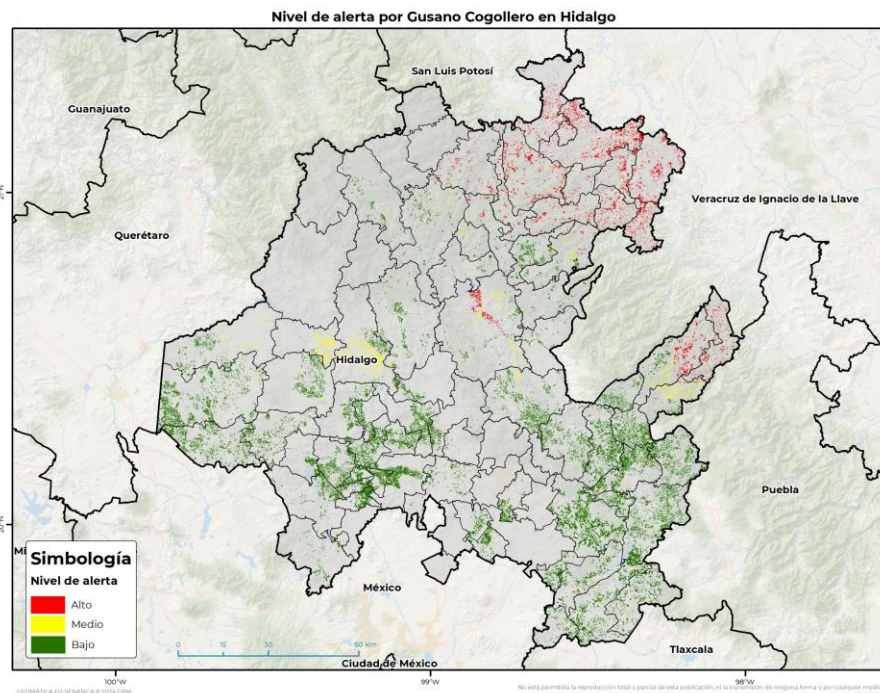

Se determina que la plaga puede comenzar su desarrollo debido a que hay:

- **65 municipios con nivel de alerta de los cuales 22 se encuentran en riesgo alto.**
- Etapa fenológica susceptible del maíz y hospedantes alternos (Anexo 1)



3. Sensibilización referenciado a estrategias operativas e impacto económico

Impacto económico en las hectáreas con mayor riesgo

 **22 municipios en riesgo alto**
23,718 ha

 **533 millones de pesos**

Acompañamiento técnico al sector

Se considera oportuno:

- Notificar al productor para que puedan implementar **acciones preventivas (capacitación y acompañamiento técnico)** en los municipios identificados.
- **Intensificar los sistemas de monitoreo** en los Puntos de Seguimiento Fitosanitario.
- **Fortalecer las actividades de exploración** en las unidades de producción.

Nota: El siguiente cálculo fue establecido tomando en consideración el precio medio rural promedio del estado (Fuente: SIAP, 2022).

Gusano cogollero en Hidalgo

4. Avance de siembra

Avance de siembra de maíz en el estado de Hidalgo al 10 de junio de 2024

Ciclo PV

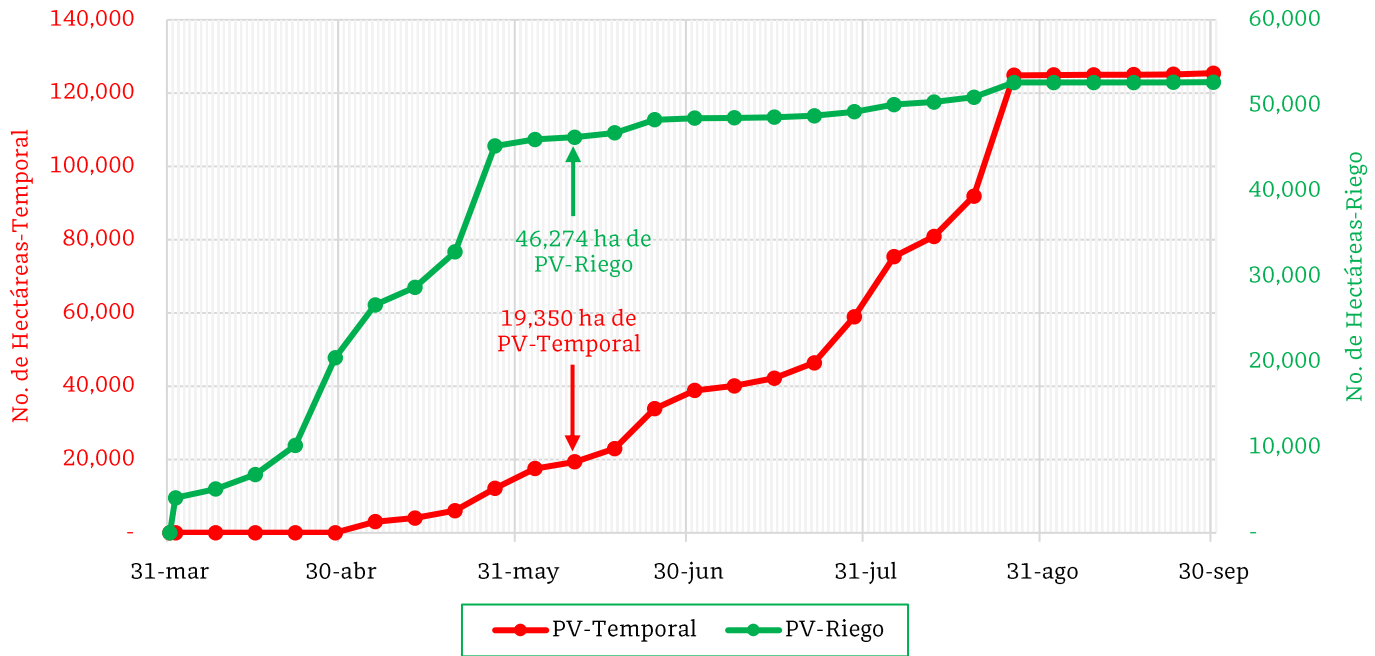

De acuerdo con los registros del SIAP, se estima el siguiente avance de siembra:

- 46,274 ha** bajo condiciones de **riego**
- 19,350 ha** bajo condiciones de **temporal**

5. Recomendaciones AF-SENASICA

Derivado de la integración de elementos como: superficie de producción de maíz en su modalidad Primavera-Verano, variables meteorológicas, etapa fenológica susceptible del cultivo hospedante, dinámica poblacional de la plaga y acciones operativas implementadas, se sugiere al personal técnico del Servicio Fitosanitario lo siguiente:

1. El acompañamiento técnico debe fortalecerse en los municipios señalados con riesgo alto, con el objetivo de **verificar la etapa fenológica del cultivo e incidencia posible de la plaga**.
2. Establecer un cronograma de actividades y calendario de visitas en los diferentes predios de los municipios identificados **a fin de brindar de manera oportuna información al sector agrícola como base para el manejo preventivo**.
3. Sensibilizar al sector agrícola en el manejo preventivo, donde se transfiera la metodología del monitoreo oportuno de la plaga, que permita y coadyuve en la accionabilidad ante un brote emergente.
4. En caso de encontrar la plaga, **prestar especial atención en el uso de plaguicidas autorizados por COFEPRIS y privilegiar el principio del control biológico bajo un enfoque de manejo sostenible de la plaga de forma regional**.

Vigente del 10 al 16 de junio de 2024

Gusano cogollero en Hidalgo

Anexo 1.- Se han identificado 22 municipios en **riesgo alto** con presencia del cultivo para el desarrollo de Gusano cogollero, mismos que en caso de presentarse la plaga estarían en riesgo.

Municipios con cultivo y probable riesgo por Gusano cogollero en Hidalgo

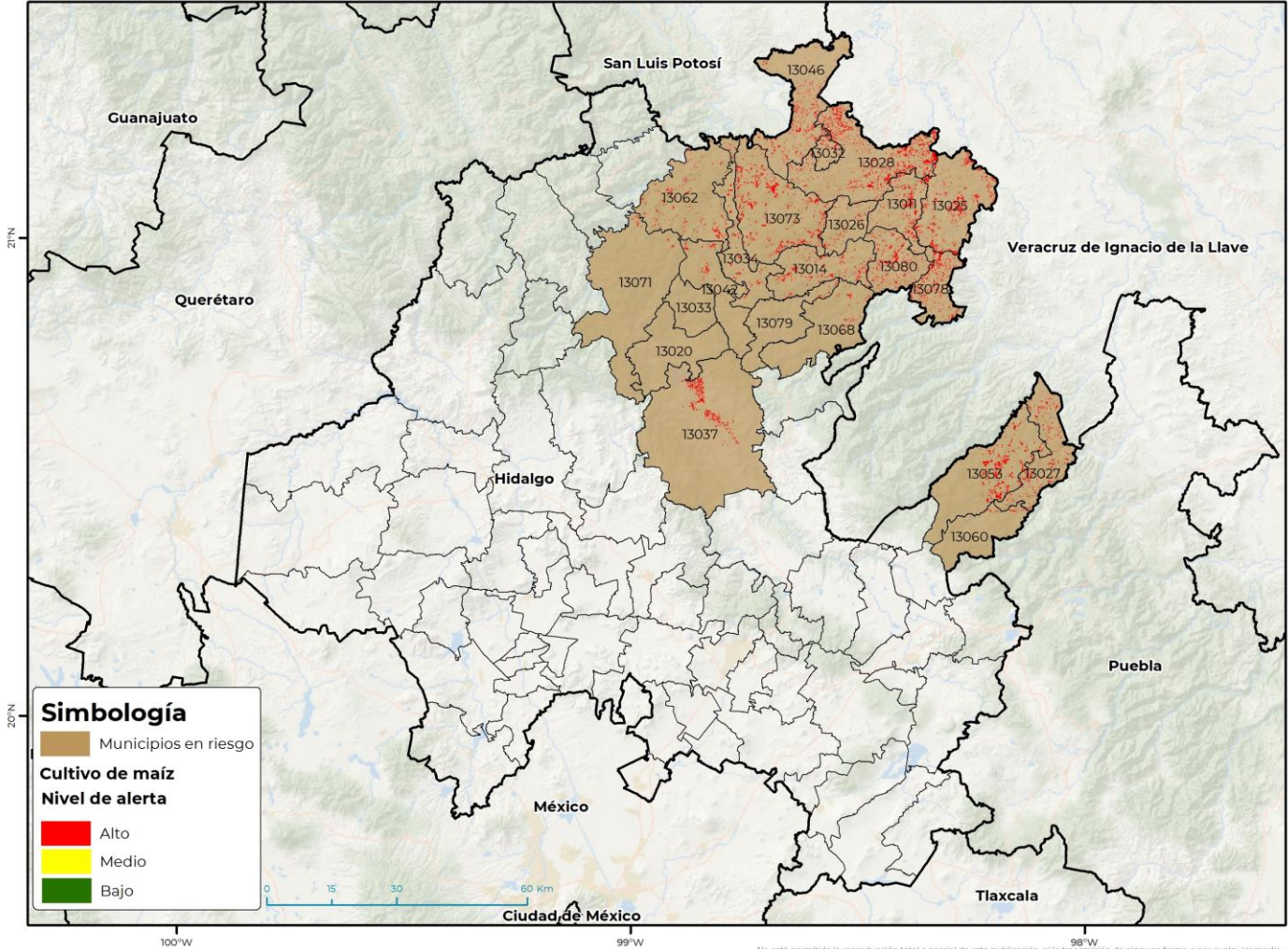

GEOMATICA-DJ-SENASICA © 2024 GRM
FECHA: 30 MAYO 2024

No está permitida la reproducción total o parcial de esta publicación, ni la transmisión de ninguna forma o por cualquier medio, ya sea electrónico, mecánico, fotocopia, por registro u otros métodos, sin el permiso previo y por escrito del SENASICA.

Municipios con estrategia operativa 2024			
Municipios	Clave	Superficie (ha)	Localidades
Huejutla de Reyes	13028	4,422	Chalahuiyapa-Rancho Viejo
Huautla	13025	2,678	
Tlanchinol	13073	2,667	
San Bartolo Tutotepec	13053	1,765	
San Felipe Orizatlán	13046	1,540	
Metztitlán	13037	1,310	Cozapa-Tecruz De Anahuac-Chipeco
Yahualica	13080	1,269	
Huehuetla	13027	1,192	
Calnali	13014	1,032	Barrio La Esperanza
Tenango de Doria	13060	181	
Total general		18,058	

Vigente del 10 al 16 de junio de 2024**Gusano cogollero en Hidalgo**

Anexo 1.- Se han identificado 22 municipios en **riesgo alto** con presencia del cultivo para el desarrollo de Gusano cogollero, mismos que en caso de presentarse la plaga estarían en riesgo.

Municipios con nivel de riesgo alto		
Municipios	Clave	Superficie (ha)
Xochiatipan	13078	1,389
Atlapexco	13011	1,279
Tepehuacán de Guerrero	13062	1,013
Lolotla	13034	528
Huazalingo	13026	345
Molango de Escamilla	13042	296
Jaltocán	13032	293
Tianguistengo	13068	280
Tlahuiltepa	13071	116
Xochicoatlán	13079	95
Eloxochitlán	13020	24
Juárez Hidalgo	13033	2
Total general		5,660

Contacto

Correo: alerta.fitosanitaria@senasica.gob.mx

Teléfono gratuito: 800 987 987 9