



AGRICULTURA

SECRETARÍA DE AGRICULTURA Y DESARROLLO RURAL



SENASICA

SERVICIO NACIONAL DE SANIDAD,
INOCUIDAD Y CALIDAD AGROALIMENTARIA



**Para plagas de importancia económica
presentes en apoyo a la producción de
maíz, frijol, trigo y arroz**



45

Febrero



*Boletín de Alerta
Fitosanitaria
del SENASICA para
Gusano cogollero en
el estado de
Hidalgo*



Colaboración Técnico-Científica:

Dirección en Jefe
Dirección General de Sanidad Vegetal
Instituto Nacional de Investigaciones Forestales, Agrícolas y Pecuarias del Campo Experimental Bajío
Comité de Sanidad Vegetal del Estado de Hidalgo



2024
**Felipe Carrillo
PUERTO**
PRESENTE DEL PROLETARIADO,
REVOLUCIONARIO Y DEFENSOR
DEL PAIS

Vigente del 26 de febrero al 03 de marzo de 2024

Gusano cogollero en Hidalgo

Derivado de la información recabada a través de los censos realizados en campo y el pronóstico meteorológico a 7 días, la **AF-SENASICA** correspondiente a **Gusano cogollero en Hidalgo**, notifica a los municipios con nivel de riesgo con el objeto de prevenir que la plaga se establezca en el cultivo.

1. Condiciones meteorológicas favorables para el desarrollo de la plaga

De acuerdo a la información **meteorológica pronosticada** en el estado se identifica que **existirán condiciones favorables** para el desarrollo de la plaga.

Temperatura máxima	24.5 °C
Temperatura mínima	10.8 °C
Precipitación	1 - 2 mm

2. Análisis de probabilidad de riesgo

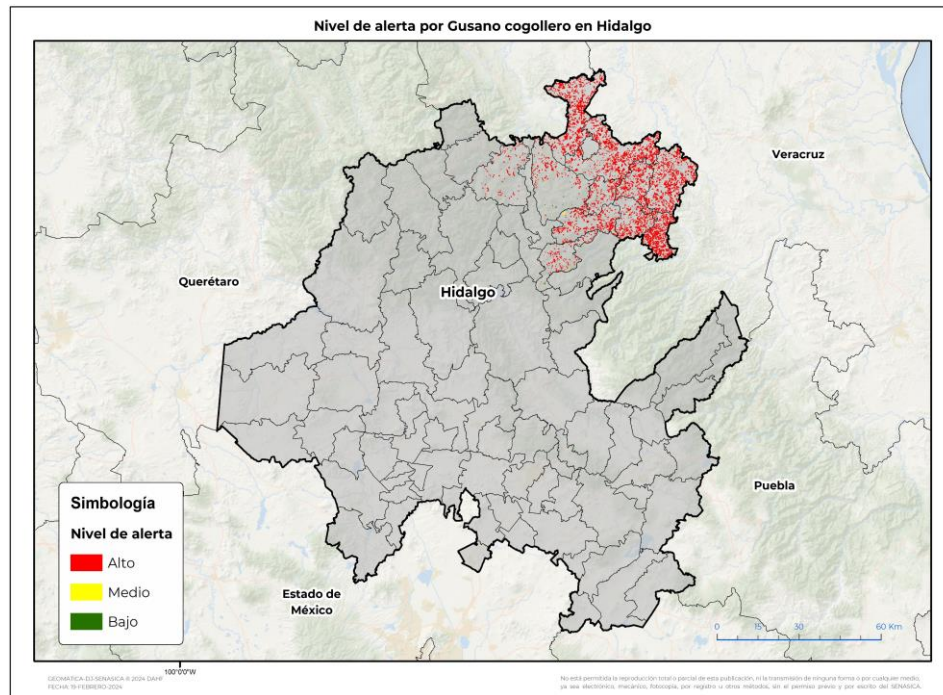

Se determina que la plaga puede comenzar su desarrollo debido a que hay:

- **11 municipios en nivel de alerta con superficie en riesgo alto.**
- Etapa fenológica susceptible del maíz y hospedantes alternos (Anexo 1).

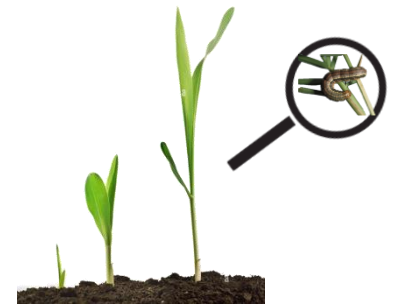

3. Sensibilización referenciado a estrategias operativas e impacto económico

Impacto económico en las hectáreas con mayor riesgo:

11 municipios se encuentran bajo riesgo alto 13,214 ha

115 millones de pesos

Acompañamiento técnico al sector

Se considera oportuno:

-Notificar al productor para que puedan implementar **acciones preventivas (capacitación y acompañamiento técnico)** en los municipios identificados.

-**Intensificar los sistemas de monitoreo** en los Puntos de Seguimiento Fitosanitario.

-**Fortalecer las actividades** de exploración en las unidades de producción.

Nota: El siguiente cálculo fue establecido tomando en consideración el precio medio rural promedio del estado (Fuente: SIAP, 2022).

Contacto

Correo: alerta.fitosanitaria@senasica.gob.mx

Teléfono gratuito: 800 987 987 9

Vigente del 26 de febrero al 03 de marzo de 2024

Gusano cogollero en Hidalgo

4. Avance de siembra

Avance de siembra de maíz en el estado de Hidalgo al 26 de febrero de 2024

Ciclo OI

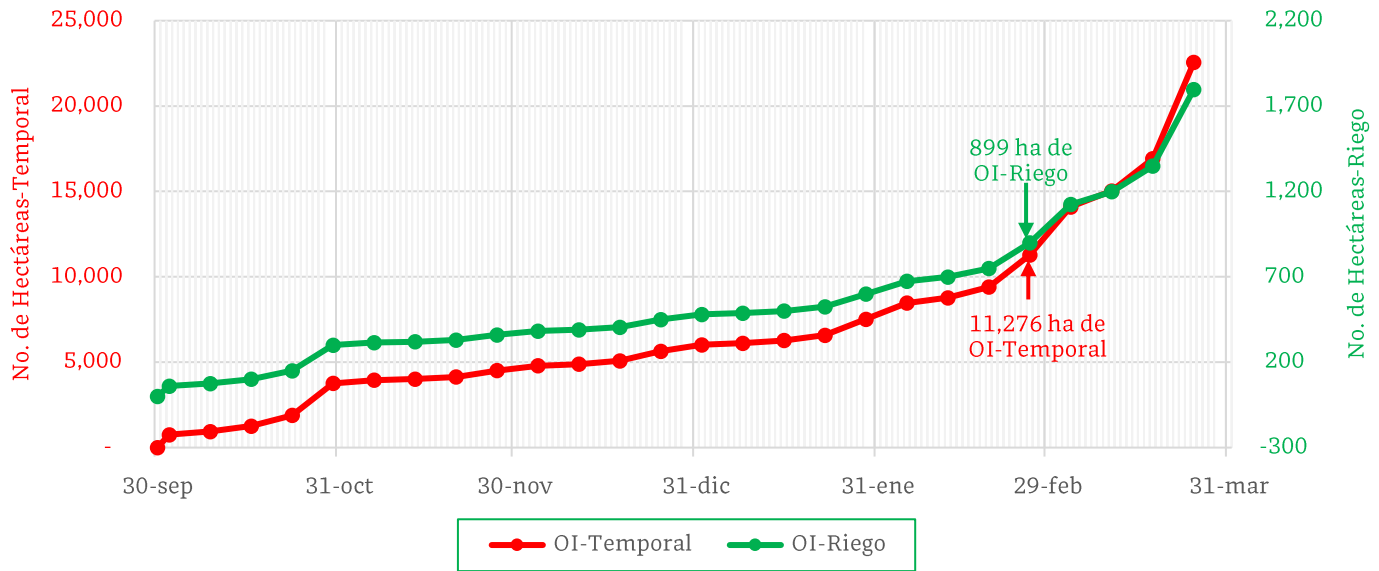

De acuerdo con los registros del SIAP, se estima el siguiente avance de siembra:

- **899 ha** bajo condiciones de **riego**
- **11,276 ha** bajo condiciones de **temporal**

5. Recomendaciones AF-SENASICA

Derivado de la integración de elementos como: superficie de producción de maíz en su modalidad Otoño-Invierno, variables meteorológicas, etapa fenológica susceptible del cultivo hospedante, dinámica poblacional de la plaga y acciones operativas implementadas, se sugiere al personal técnico del Servicio Fitosanitario lo siguiente:

1. El acompañamiento técnico debe fortalecerse en los municipios señalados con riesgo alto, con el objetivo de **verificar la etapa fenológica del cultivo e incidencia posible de la plaga**.
2. Establecer un cronograma de actividades y calendario de visitas en los diferentes predios de los municipios identificados a fin de **brindar de manera oportuna información al sector agrícola como base para el manejo preventivo**.
3. Sensibilizar al sector agrícola en el manejo preventivo, donde **se transfiera la metodología del monitoreo oportuno de la plaga, que permita y coadyuve en la accionabilidad ante un brote emergente**.
4. En caso de encontrar la plaga, **prestar especial atención en el uso de plaguicidas autorizados por COFEPRIS y privilegiar el principio del control biológico bajo un enfoque de manejo sostenible de la plaga de forma regional**.

Contacto

Correo: alerta.fitosanitaria@senasica.gob.mx

Teléfono gratuito: 800 987 987 9

Vigente del 26 de febrero al 03 de marzo de 2024

Gusano cogollero en Hidalgo

Anexo 1.- Se han identificado 11 municipios con riesgo alto, y presencia del cultivo para el desarrollo de Gusano cogollero, mismos que en caso de presentarse la plaga estarían en riesgo.

Municipios con cultivo y probable riesgo por Gusano cogollero en Hidalgo

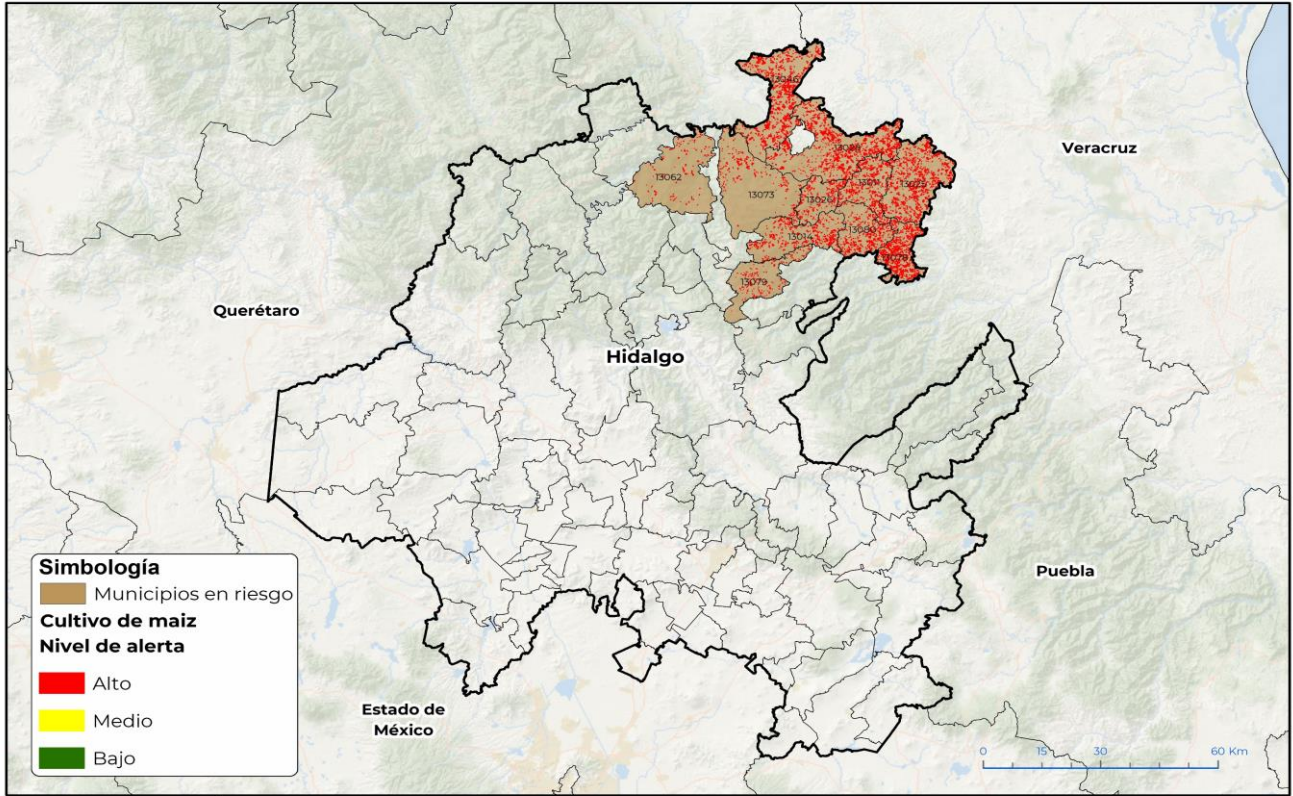

GEOMÁTICA-D3-SENASICA © 2024 DAHF
FECHA: 19 FEBRERO 2024

No está permitida la reproducción total o parcial de esta publicación, ni la transmisión de ninguna forma o por cualquier medio, ya sea electrónico, mecánico, fotocopia, por registro u otros métodos, sin el permiso previo y por escrito del SENASICA.

Municipios con estrategia operativa 2024

Municipios	Clave	Superficie (ha)	Localidad
Huejutla de Reyes	13028	2,854	Ateixco-Candelaria-Chalahuiyapa-Cruztitla-El Ojite-La Corrala-Los Otates-Los Parajes-Palzoquico-Rancho Viejo-Santa Catarina-Santa Cruz-El Xuchil-Teacal-Tepeolol-Sitlan-Achichipil-Congreso Permanente Agrario-Humotitla Coyuco-Machetla.
San Felipe Orizatlán	13046	2,368	Cruztitla-Huextetitla-Huitzitzilingo-La Laguna-Las Piedras-Santa Ana-Santo Domingo-Los Sabinos-Nueva Tenochtitlan-Huexotitla-La Mesa De Cuatolol-Tepantitla-Texcatla-Los Coyoles-Cuamecaco-Lomas Altas-Piedra Hincada
Huautla	13025	2,018	Acatepec-Ahuehuetl-Las Pilas-Oxeloco-Santo Domingo-El Lindero-Cuatzonco-Huautla-Barrio Del Salto-Chalingo-Los Cerezos-Tepexquimitl-Coatempa-Tlalpane
Calnali	13014	1,007	Barrio La Esperanza-Papatlatla-Xacalco

Contacto

Correo: alerta.fitosanitaria@senasica.gob.mx

Teléfono gratuito: 800 987 987 9

Vigente del 26 de febrero al 03 de marzo de 2024
Gusano cogollero en Hidalgo

Anexo 1.- Se han identificado 11 municipios con **riesgo alto**, y presencia del cultivo para el desarrollo de Gusano cogollero, mismos que en caso de presentarse la plaga estarían en riesgo.

Municipios con estrategia operativa 2024

Municipios	Clave	Superficie (ha)	Localidad
Yahualica	13080	810	Tlalchihualica-Yahualica-Mecatlan-Zoquitipan-Huiztnopala-Hueyactetl
Tlanchinol	13073	474	Ahuatitla
Total general		9,530	

Municipios con nivel de riesgo alto

Municipio	Clave	Superficie (ha)
Xochiatipan	13078	1,544
Atlapexco	13011	1,068
Huazalingo	13026	470
Tepehuacán de Guerrero	13062	310
Xochicoatlán	13079	290
Total general		3,683

Contacto
Correo: alerta.fitosanitaria@senasica.gob.mx
Teléfono gratuito: 800 987 987 9