



**AGRICULTURA**

SECRETARÍA DE AGRICULTURA Y DESARROLLO RURAL



**SENASICA**

SERVICIO NACIONAL DE SANIDAD,  
INOCUIDAD Y CALIDAD AGROALIMENTARIA



CESAVEROL



**ALERTA  
FITOSANITARIA**

Para plagas de importancia económica  
presentes en apoyo a la producción de  
maíz, frijol, trigo y arroz



**03**

**Junio**

# Boletín de Alerta Fitosanitaria del SENASICA para Gusano cogollero en el estado de **Colima**



Colaboración Técnico-Científica:

Dirección en Jefe

Dirección General de Sanidad Vegetal  
Instituto Nacional de Investigaciones Forestales, Agrícolas y Pecuarias del Campo Experimental Bajío  
Comité de Sanidad Vegetal del Estado de Colima



**2024**  
AÑO DE

**Felipe Carrillo  
PUERTO**

BENEFICIO DEL PROLETARIADO,  
REVOLUCIONARIO Y DEFENSOR  
DEL MAYAB

Vigente del 17 al 23 de junio de 2024

Gusano cogollero en Colima

Derivado de la información recabada a través de los censos realizados en campo y el pronóstico meteorológico a 7 días, la AF-SENASICA correspondiente a Gusano cogollero en Colima, notifica a los municipios con nivel de riesgo con el objeto de prevenir que la plaga se establezca en el cultivo.

**1. Condiciones meteorológicas favorables para el desarrollo de la plaga**

De acuerdo con la información meteorológica pronosticada en el estado se identifica que existirán condiciones favorables para el desarrollo de la plaga.

 T Máx **28.8 °C**
 T Mín **22.1 °C**
 Lluvia **18-39 mm**

**2. Análisis de probabilidad de riesgo**

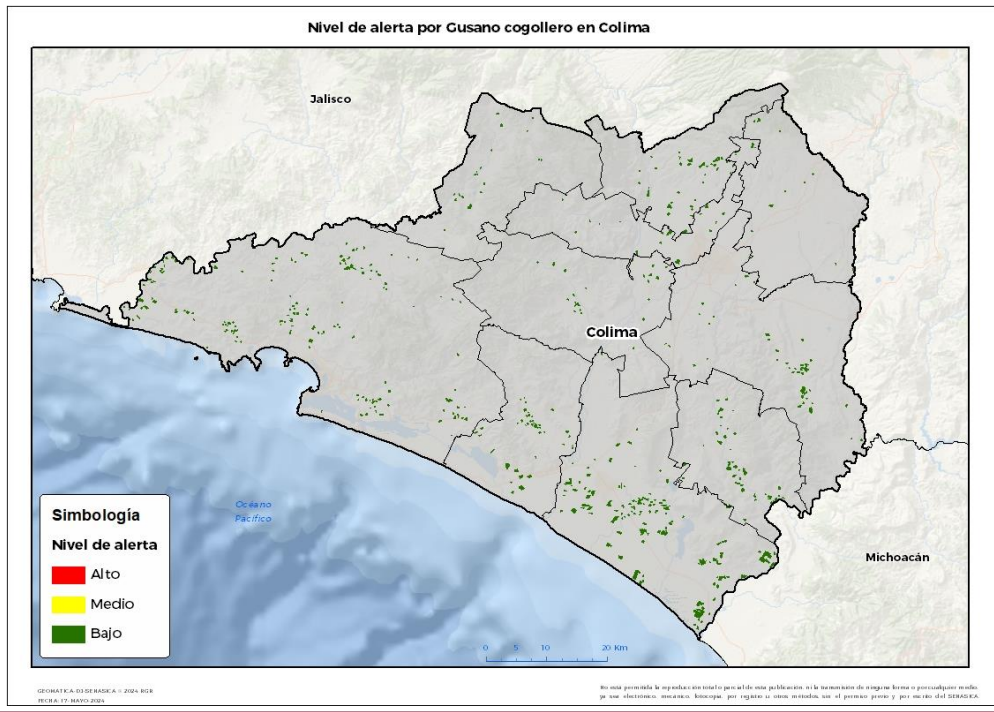

Se determina que la plaga puede comenzar su desarrollo debido a que hay: **10 municipios con nivel de alerta bajo (Anexo 1).**

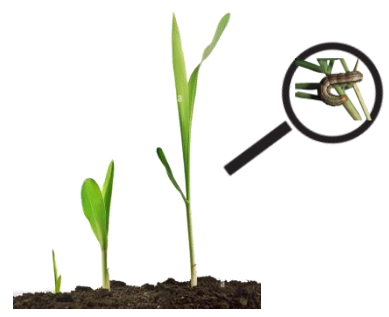

**3. Sensibilización referenciado a estrategias operativas e impacto económico**

Impacto económico en las hectáreas con mayor riesgo



• 10 municipios en **riesgo bajo**  
• 3,158 ha



**68 millones de pesos**

**Acompañamiento técnico al sector**

Se considera oportuno:  
-Notificar al productor para que puedan implementar **acciones preventivas (capacitación y acompañamiento técnico)** en los municipios identificados.

Nota: El siguiente cálculo fue establecido tomando en consideración el precio medio rural promedio del estado (Fuente: SIAP, 2022).

Gusano cogollero en Colima

4. Avance de siembra

Avance de siembra de maíz en el Estado de Colima al 17 de junio de 2024  
Ciclo PV

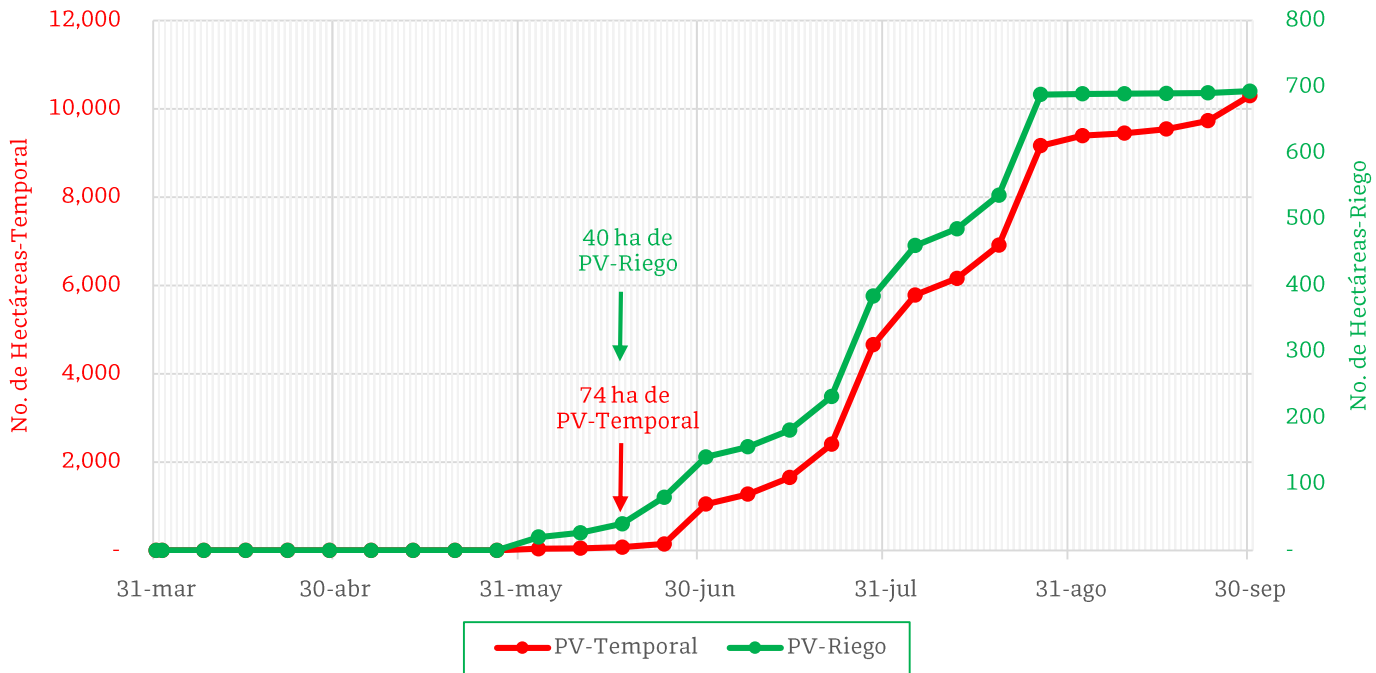

De acuerdo con los registros del SIAP, se estima el siguiente avance de siembra:

- 40 ha bajo condiciones de **riego**
- 74 ha bajo condiciones de **temporal**

5. Recomendaciones AF-SENASICA

Derivado de la integración de elementos como: superficie de producción de maíz en su modalidad Primavera-Verano, variables meteorológicas, etapa fenológica susceptible del cultivo hospedante, dinámica poblacional de la plaga y acciones operativas implementadas, se sugiere al personal técnico del Servicio Fitosanitario lo siguiente:

1. El acompañamiento técnico debe fortalecerse en los municipios señalados con riesgo bajo, con el objetivo de **verificar la etapa fenológica del cultivo e incidencia posible de la plaga.**
2. Establecer un cronograma de actividades y calendario de visitas en los diferentes predios de los municipios identificados a **fin de brindar de manera oportuna información al sector agrícola como base para el manejo preventivo.**
3. Sensibilizar al sector agrícola en el manejo preventivo, donde **se transfiera la metodología del monitoreo oportuno de la plaga, que permita y coadyuve en la accionabilidad ante un brote emergente.**
4. En caso de encontrar la plaga, **prestar especial atención en el uso de plaguicidas autorizados por COFEPRIS y privilegiar el principio del control biológico bajo un enfoque de manejo sostenible de la plaga de forma regional.**

Contacto

Correo: [alerta.fitosanitaria@senasica.gob.mx](mailto:alerta.fitosanitaria@senasica.gob.mx)

Teléfono gratuito: 800 987 987 9



Vigente del 17 al 23 de junio de 2024

Gusano cogollero en Colima

Anexo 1.- Se han identificado 10 municipios en riesgo bajo con presencia del cultivo para el desarrollo de Gusano cogollero, mismos que en caso de presentarse la plaga estarían en riesgo.

Municipios con cultivo y probable riesgo por Gusano cogollero en Colima

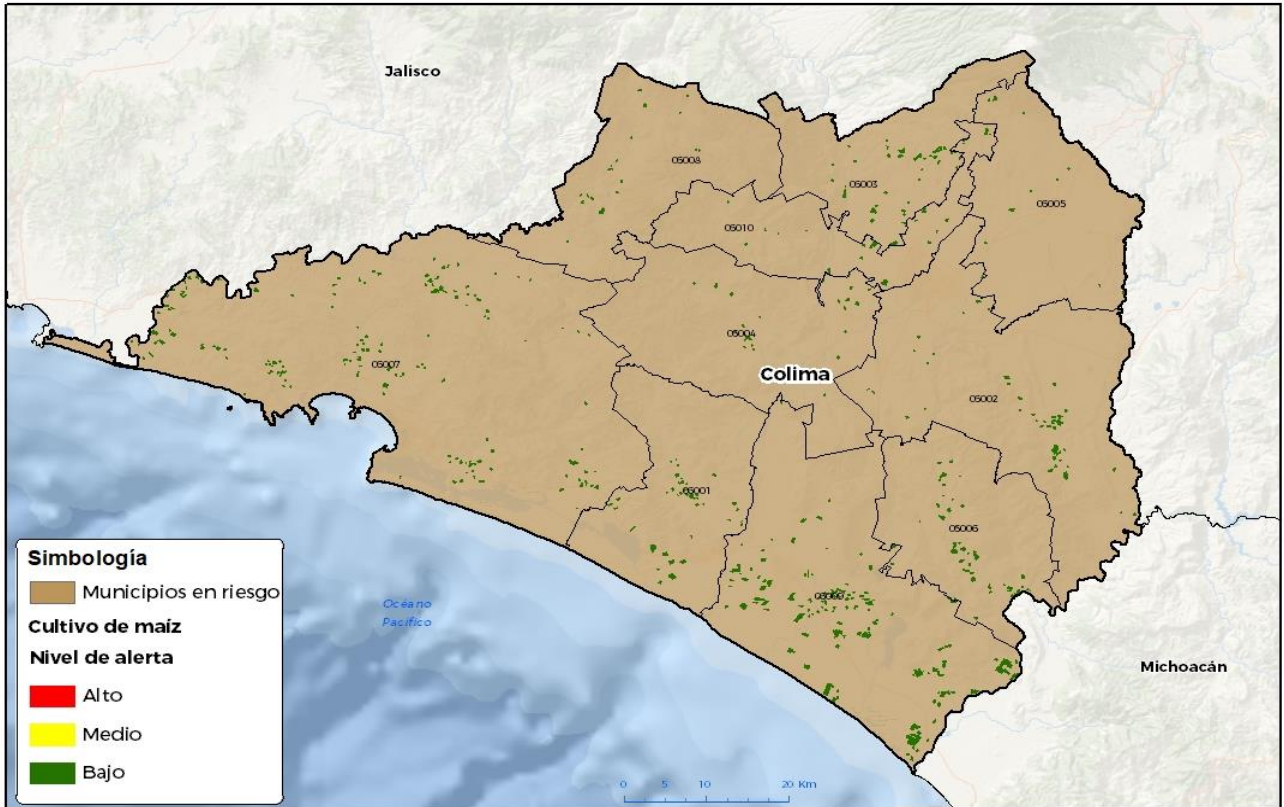

GEOMÁTICA: D3 SENASICA - 2024 RGR  
FECHA: 17 MAYO 2024

No está permitida la reproducción total o parcial de esta publicación, ni la transmisión de ninguna forma o por cualquier medio, ya sea electrónico, mecánico, fotográfico, por registro u otros métodos, sin el permiso previo y por escrito del SENASICA.

**Municipios con estrategia operativa 2024**

Municipio	Clave	Superficie (ha)	Localidades
Manzanillo	06007	577	
Colima	06002	242	Los Limones-Los Asmoles-Los Ortices-Colima
Comala	06003	196	
Villa de Álvarez	06010	125	
Coquimatlán	06004	94	Los Limones-Coquimatlán-Jala
Cauhtémoc	06005	43	
<b>Total General</b>		<b>1,277</b>	

**Municipios con nivel de riesgo bajo**

Municipio	Clave	Superficie (ha)
Tecomán	06009	1,339
Ixtlahuacán	06006	248
Armería	06001	239
Minatitlán	06008	56
<b>Total General</b>		<b>1,881</b>

Contacto

Correo: [alerta.fitosanitaria@senasica.gob.mx](mailto:alerta.fitosanitaria@senasica.gob.mx)

Teléfono gratuito: 800 987 987 9