



AGRICULTURA
SECRETARÍA DE AGRICULTURA Y DESARROLLO RURAL



SENASICA
SERVICIO NACIONAL DE SANIDAD,
INOCUIDAD Y CALIDAD AGROALIMENTARIA



Para plagas de importancia económica presentes en apoyo a la producción de maíz, frijol, trigo y arroz



12
Junio

Boletín de Alerta Fitosanitaria del SENASICA para Gusano cogollero en el estado de Chihuahua



Colaboración Técnico-Científica:

Dirección en Jefe
Dirección General de Sanidad Vegetal
Instituto Nacional de Investigaciones Forestales, Agrícolas y Pecuarias del Campo Experimental Bajío
Comité de Sanidad Vegetal del Estado de Chihuahua



Vigente del 24 al 30 de junio de 2024

Gusano cogollero en Chihuahua

Derivado de la información recabada a través de los censos realizados en campo y el pronóstico meteorológico a 7 días, la **AF-SENASICA** correspondiente a **Gusano cogollero en Chihuahua**, notifica a los municipios con nivel de riesgo con el objeto de prevenir que la plaga se establezca en el cultivo.

1. Condiciones meteorológicas favorables para el desarrollo de la plaga

De acuerdo con la información **meteorológica pronosticada** en el estado se identifica que **existirán condiciones favorables** para el desarrollo de la plaga.



T Máx
32.6 °C



T Mín
20°C



Lluvia
10-90 mm

2. Análisis de probabilidad de riesgo

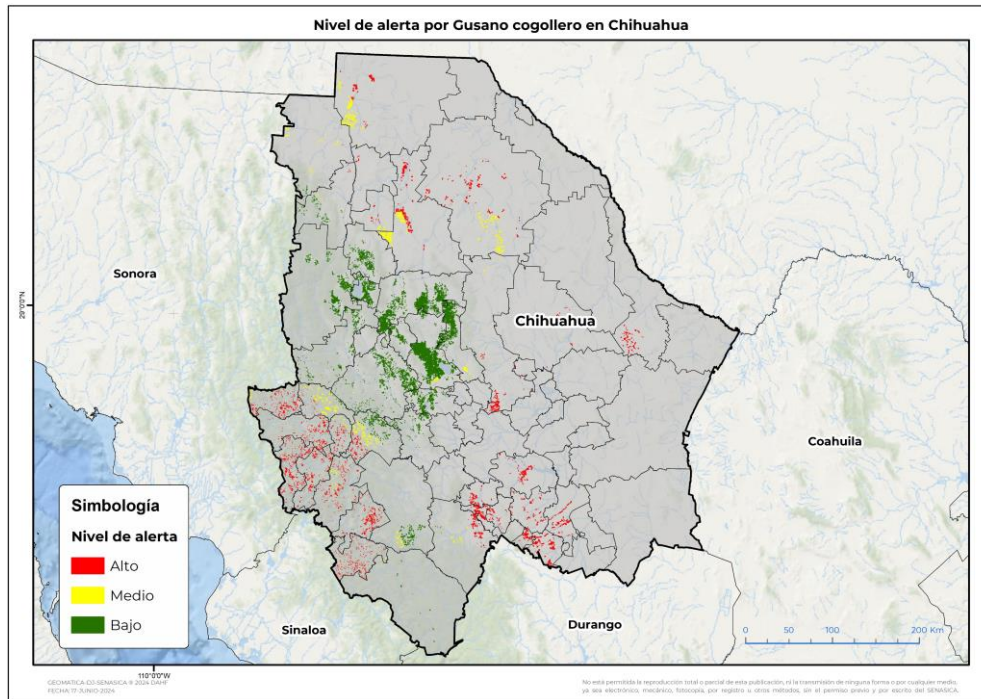

Se determina que la plaga puede comenzar su desarrollo debido a que hay:

- **42 municipios con nivel de alerta de los cuales 31 se encuentran en riesgo alto.**
- Etapa fenológica susceptible del maíz y hospedantes alternos (Anexo 1).

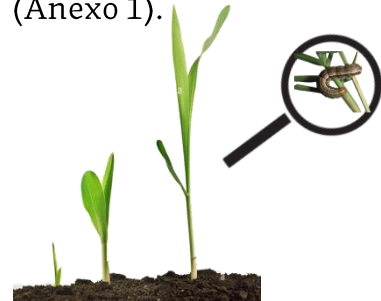

3. Sensibilización referenciado a estrategias operativas e impacto económico

Impacto económico en las hectáreas con mayor riesgo



31 municipios en
riesgo alto
43,689 ha



2,269
millones de pesos

Acompañamiento técnico al sector

Se considera oportuno:

-Notificar al productor para que puedan implementar **acciones preventivas (capacitación y acompañamiento técnico)** en los municipios identificados.

-**Intensificar los sistemas de monitoreo** en los Puntos de Seguimiento Fitosanitario.

-**Fortalecer las actividades de exploración** en las unidades de producción.

Nota: El siguiente cálculo fue establecido tomando en consideración el precio medio rural promedio del estado (Fuente: SIAP, 2022).

Contacto
Correo: alerta.fitosanitaria@senasica.gob.mx
Teléfono gratuito: 800 987 987 9

Gusano cogollero en Chihuahua

4. Avance de siembra

Avance de siembra de maíz en el estado de Chihuahua al 24 de junio de 2024
Ciclo PV

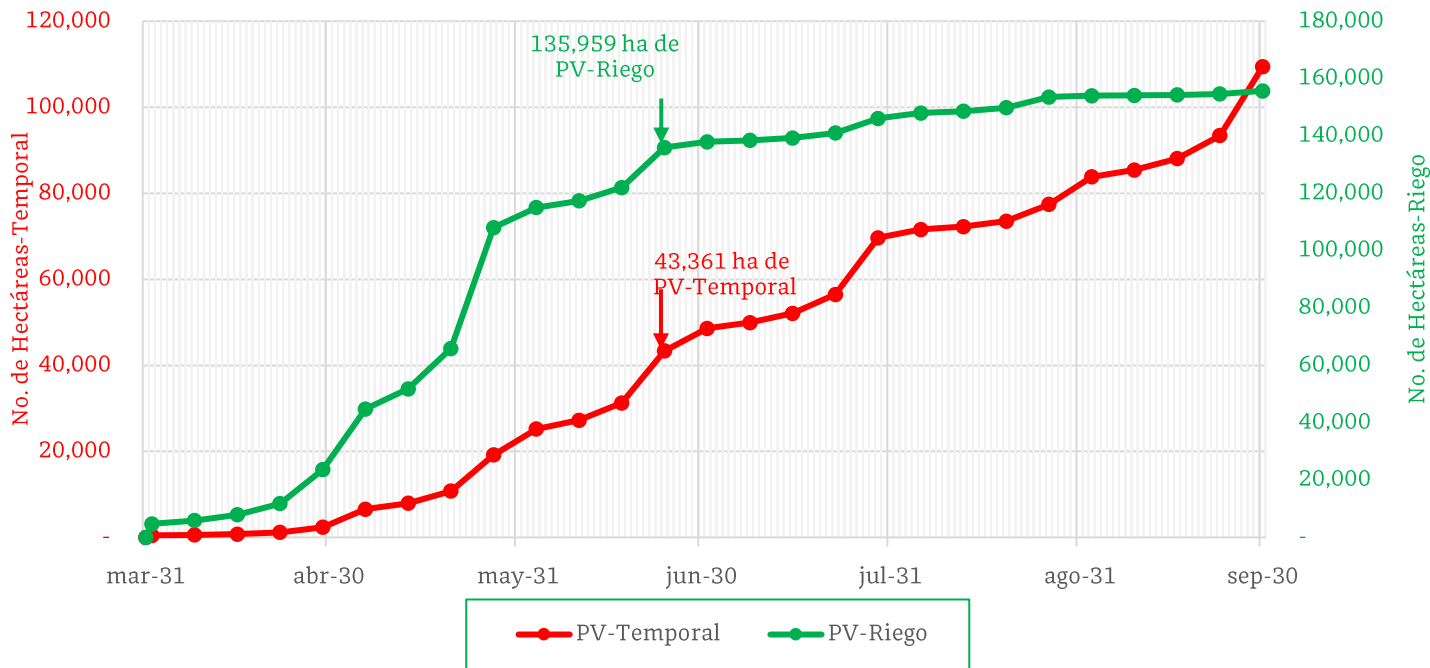

De acuerdo con los registros del SIAP, se estima el siguiente avance de siembra:

- **135,959 ha** bajo condiciones de **riego**
- **43,361 ha** bajo condiciones de **temporal**

5. Recomendaciones AF-SENASICA

Derivado de la integración de elementos como: superficie de producción de maíz en su modalidad Primavera-Verano, variables meteorológicas, etapa fenológica susceptible del cultivo hospedante, dinámica poblacional de la plaga y acciones operativas implementadas, se sugiere al personal técnico del Servicio Fitosanitario lo siguiente:

1. El acompañamiento técnico debe fortalecerse en los municipios señalados con riesgo alto, con el objetivo de **verificar la etapa fenológica del cultivo e incidencia posible de la plaga**.
2. Establecer un cronograma de actividades y calendario de visitas en los diferentes predios de los municipios identificados **a fin de brindar de manera oportuna información al sector agrícola como base para el manejo preventivo**.
3. Sensibilizar al sector agrícola en el manejo preventivo, donde **se transfiera la metodología del monitoreo oportuno de la plaga, que permita y coadyuve en la accionabilidad ante un brote emergente**.
4. En caso de encontrar la plaga, **prestar especial atención en el uso de plaguicidas autorizados por COFEPRIS y privilegiar el principio del control biológico bajo un enfoque de manejo sostenible de la plaga de forma regional**.

Vigente del 24 al 30 de junio de 2024

Gusano cogollero en Chihuahua

Anexo 1.- Se ha identificado 31 municipios con **riesgo alto**, y presencia del cultivo para el desarrollo de Gusano cogollero, mismos que en caso de presentarse la plaga estarían en riesgo.

Municipios con cultivo y probable riesgo por Gusano cogollero en Chihuahua

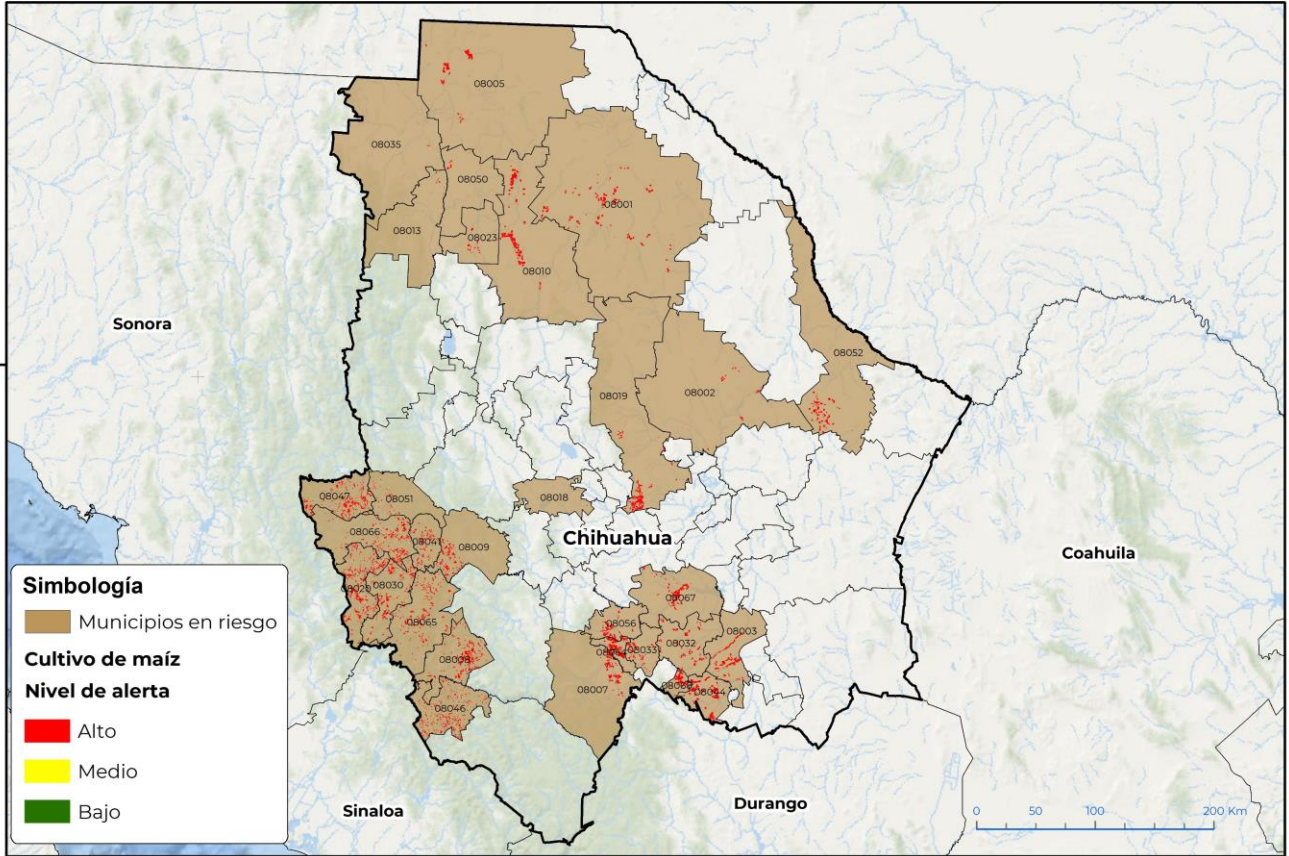

Municipios con estrategia operativa 2024

Municipios	Clave	Superficie (ha)	Localidades
Matamoros	08044	3,608	
Chihuahua	08019	1,899	Hacienda María Félix
Allende	08003	1,868	
Santa Bárbara	08060	1,639	
Bocoyna	08009	615	
Nuevo Casas Grandes	08050	282	
Casas Grandes	08013	44	
Cusihuirachi	08018	2	
Riva Palacio	08054	1	
Total general		9,957	

Contacto

Correo: alerta.fitosanitaria@senasica.gob.mx

Teléfono gratuito: 800 987 987 9

Vigente del 24 al 30 de junio de 2024**Gusano cogollero en Chihuahua**

Anexo 1.- Se ha identificado 31 municipios con **riesgo alto**, y presencia del cultivo para el desarrollo de Gusano cogollero, mismos que en caso de presentarse la plaga estarían en riesgo.

Municipios con nivel de riesgo alto		
Municipios	Clave	Superficie (ha)
Buenaventura	08010	6,570
Ahumada	08001	4,806
Ojinaga	08052	2,683
Ascensión	08005	2,648
El Tule	08064	2,326
Valle de Zaragoza	08067	2,285
Balleza	08007	2,130
Hidalgo del Parral	08032	1,333
Rosario	08056	1,227
Batopilas de Manuel Gómez Morín	08008	1,175
Chínipas	08020	1,100
Urique	08065	859
Guazapares	08030	834
Uruachi	08066	830
Huejotitán	08033	650
Moris	08047	583
Galeana	08023	477
Morelos	08046	464
Aldama	08002	321
Maguarichi	08041	312
Ocampo	08051	90
Janos	08035	30
Total general		33,732