



AGRICULTURA
SECRETARÍA DE AGRICULTURA Y DESARROLLO RURAL



SENASICA
SERVICIO NACIONAL DE SANIDAD,
INOCUIDAD Y CALIDAD AGROALIMENTARIA



Para plagas de importancia económica presentes en apoyo a la producción de maíz, frijol, trigo y arroz



15
Julio

Boletín de Alerta Fitosanitaria
del SENASICA para
Gusano cogollero
en el estado de
Chihuahua



Colaboración Técnico-Científica:

Dirección en Jefe
Dirección General de Sanidad Vegetal
Instituto Nacional de Investigaciones Forestales, Agrícolas y Pecuarias del Campo Experimental Bajío
Comité de Sanidad Vegetal del Estado de Chihuahua



2024
AÑO DE
Felipe Carrillo
PUERTO
BENEFICIO DEL PROLETARIADO,
REVOLUCIONARIO Y DEFENSOR
DEL MAYAB

Vigente del 15 al 21 de julio de 2024

Gusano cogollero en Chihuahua

Derivado de la información recabada a través de los censos realizados en campo y el pronóstico meteorológico a 7 días, la **AF-SENASICA** correspondiente a **Gusano cogollero en Chihuahua**, notifica a los municipios con nivel de riesgo con el objeto de prevenir que la plaga se establezca en el cultivo.

1. Condiciones meteorológicas favorables para el desarrollo de la plaga

De acuerdo con la información **meteorológica pronosticada** en el estado se identifica que **existirán condiciones favorables** para el desarrollo de la plaga.



T Máx
30.4 °C

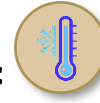

T Mín
18.5 °C



Lluvia
19-144 mm

2. Análisis de probabilidad de riesgo

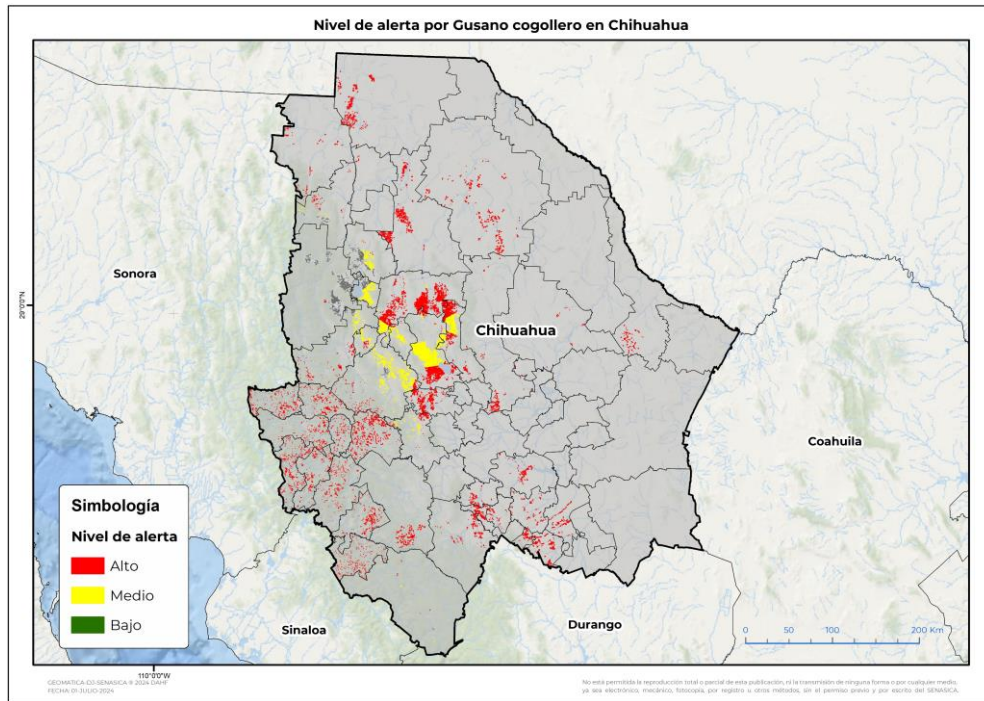

Se determina que la plaga puede comenzar su desarrollo debido a que hay:

- **42 municipios con nivel de alerta de los cuales 41 se encuentran en riesgo alto.**
- Etapa fenológica susceptible del maíz y hospedantes alternos (Anexo 1).

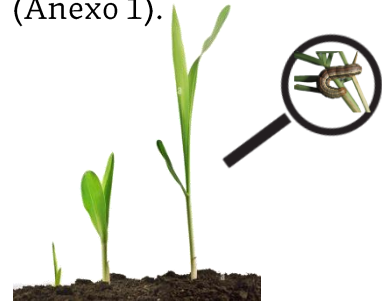

3. Sensibilización referenciado a estrategias operativas e impacto económico

Impacto económico en las hectáreas con mayor riesgo



41 municipios en riesgo alto
155,459 ha



7,126 millones de pesos

Acompañamiento técnico al sector

Se considera oportuno:

-Notificar al productor para que puedan implementar **acciones preventivas (capacitación y acompañamiento técnico)** en los municipios identificados.

-**Intensificar los sistemas de monitoreo** en los Puntos de Seguimiento Fitosanitario.

-**Fortalecer las actividades de exploración** en las unidades de producción.

Nota: El siguiente cálculo fue establecido tomando en consideración el precio medio rural promedio del estado (Fuente: SIAP, 2023).

Contacto

Correo: alerta.fitosanitaria@senasica.gob.mx

Teléfono gratuito: 800 987 987 9

Gusano cogollero en Chihuahua

4. Avance de siembra

Avance de siembra de maíz en el estado de Chihuahua al 15 de julio de 2024
Ciclo PV

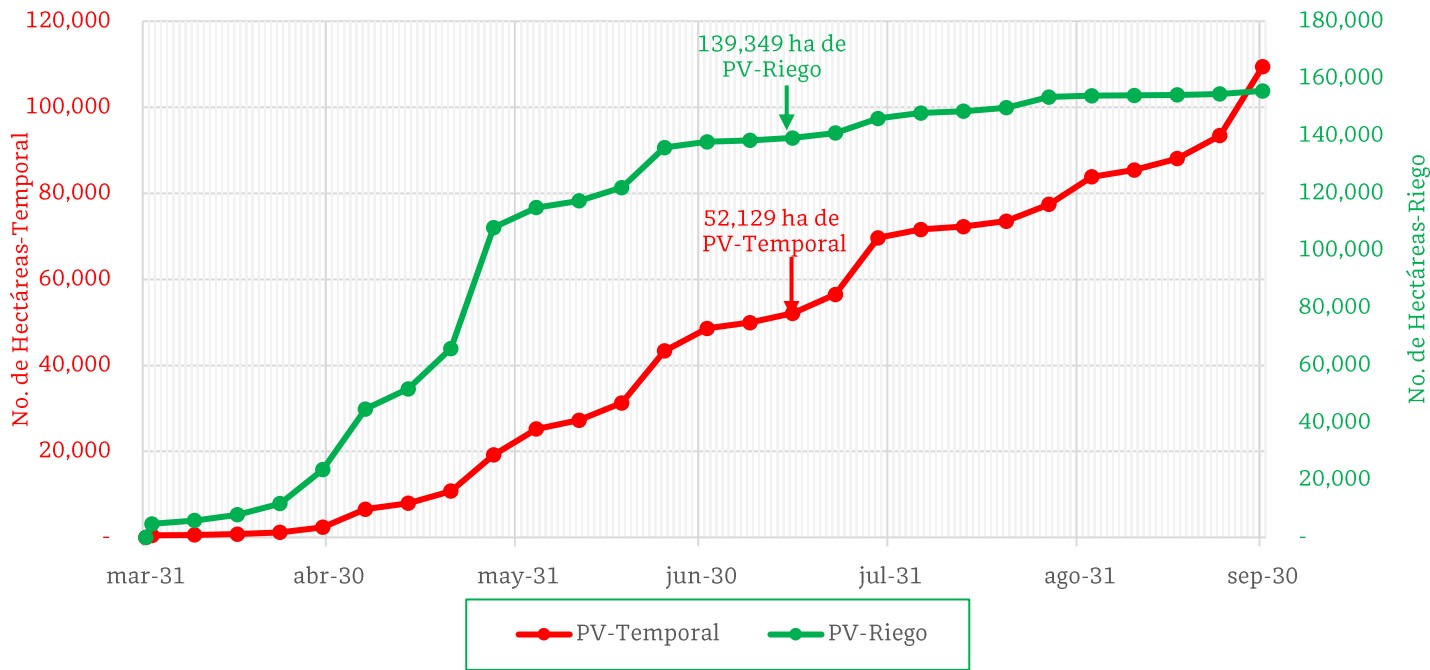

De acuerdo con los registros del SIAP, se estima el siguiente avance de siembra:

- **139,349 ha** bajo condiciones de **riego**
- **52,129 ha** bajo condiciones de **temporal**

5. Recomendaciones AF-SENASICA

Derivado de la integración de elementos como: superficie de producción de maíz en su modalidad Primavera-Verano, variables meteorológicas, etapa fenológica susceptible del cultivo hospedante, dinámica poblacional de la plaga y acciones operativas implementadas, se sugiere al personal técnico del Servicio Fitosanitario lo siguiente:

1. El acompañamiento técnico debe fortalecerse en los municipios señalados con riesgo alto, con el objetivo de **verificar la etapa fenológica del cultivo e incidencia posible de la plaga.**
2. Establecer un cronograma de actividades y calendario de visitas en los diferentes predios de los municipios identificados **a fin de brindar de manera oportuna información al sector agrícola como base para el manejo preventivo.**
3. Sensibilizar al sector agrícola en el manejo preventivo, donde **se transfiera la metodología del monitoreo oportuno de la plaga, que permita y coadyuve en la accionabilidad ante un brote emergente.**
4. En caso de encontrar la plaga, **prestar especial atención en el uso de plaguicidas autorizados por COFEPRIS y privilegiar el principio del control biológico bajo un enfoque de manejo sostenible de la plaga de forma regional.**

Vigente del 15 al 21 de julio de 2024

Gusano cogollero en Chihuahua

Anexo 1.- Se ha identificado 41 municipios con **riesgo alto**, y presencia del cultivo para el desarrollo de Gusano cogollero, mismos que en caso de presentarse la plaga estarían en riesgo.

Municipios con cultivo y probable riesgo por Gusano cogollero en Chihuahua

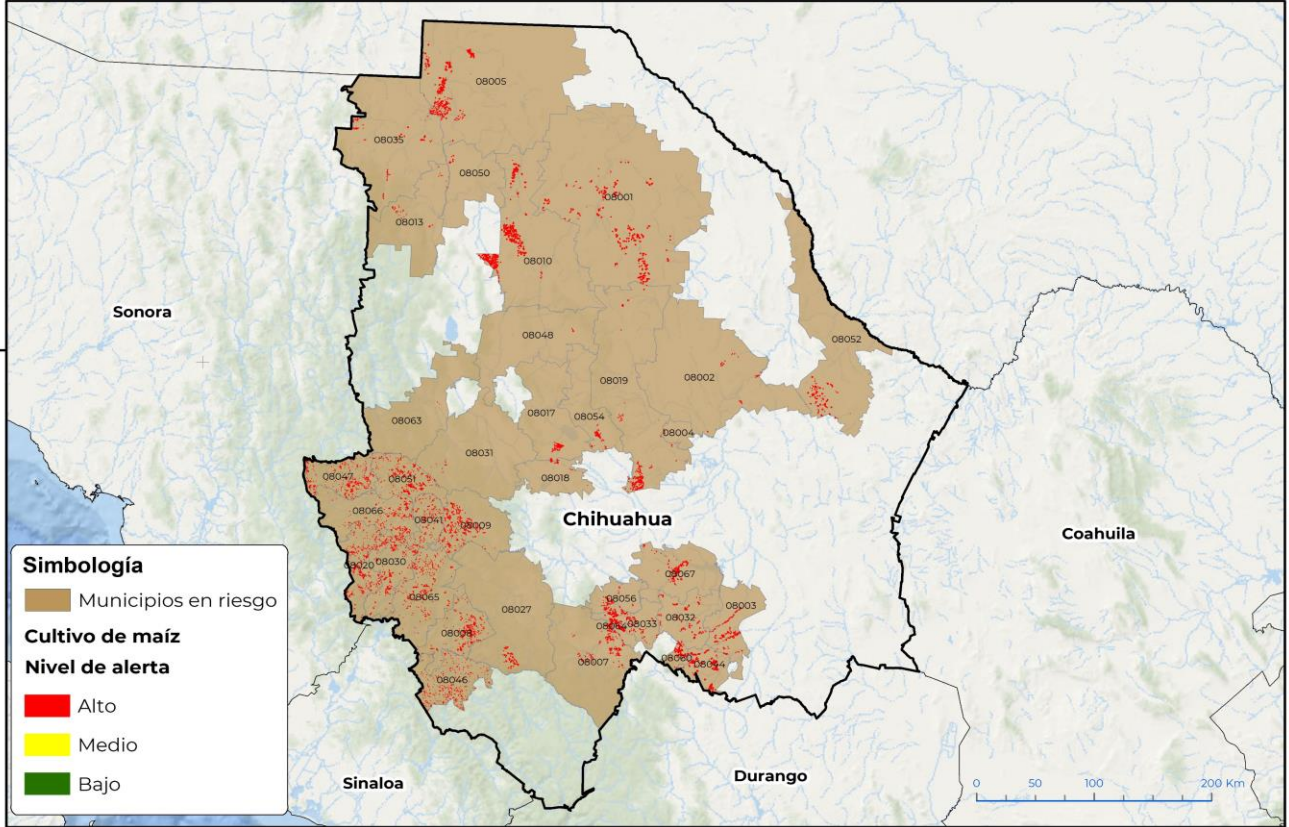

GEOMATICA-DI-SENASICA # 2024 DAHF
FECHA: JULIO 2024

No está permitida la reproducción total o parcial de esta publicación, ni la transmisión de ninguna forma o por cualquier medio, ya sea electrónico, mecánico, fotocopia, por registro u otros métodos, sin el permiso previo y por escrito del SENASICA.

Municipios con estrategia operativa 2024

Municipios	Clave	Superficie (ha)	Localidades
Namiquipa	08048	35,106	La Hacienda
Cuauhtémoc	08017	17,964	Anahuac-Campo 10-Campo 103-Campo 34-Campo 6B-Campo 4
Riva Palacio	08054	12,462	
Cusihuirachi	08018	10,221	Llanos De San Juan Bautista
Guachochi	08027	6,873	La Soledad-Cienega De Caborachi-Cienega De Corralitos-Macharichi De Abajo-El Ojito-Los Tuceros-El Alamo-Loma Del Manzano
Bocoyna	08009	3,703	Valle De San Miguel
Matamoros	08044	3,608	
Chihuahua	08019	2,261	
Carichí	08012	2,060	Cienega De Ojos Azules

Contacto

Correo: alerta.fitosanitaria@senasica.gob.mx

Teléfono gratuito: 800 987 987 9

Vigente del 15 al 21 de julio de 2024
Gusano cogollero en Chihuahua

Anexo 1.- Se ha identificado 41 municipios con **riesgo alto**, y presencia del cultivo para el desarrollo de Gusano cogollero, mismos que en caso de presentarse la plaga estarían en riesgo.

Municipios con estrategia operativa 2024

Municipios	Clave	Superficie (ha)	Localidades
Allende	08003	1,868	
Guerrero	08031	1,718	Basuchil-El Rosario-Gran Visión-Jesús Lugo-La Junta-La Unión-Miñaca-Paramo-Pascual Orozco-San José-Santa Ana-Santa Rita-Tena-Pauhirachi-Girasol-Rancho Loya-San Miguel De Ortiz-Elrosario-Mesa San Juan-. Miñaca.
Santa Bárbara	08060	1,639	
Temósachic	08063	1,306	Ejido Los Leones
Casas Grandes	08013	478	Leona Vicario-Colonia Juarez
Matachí	08043	470	El Progreso-Tejolocachi
Bachíniva	08006	414	El Rey
Nuevo Casas Grandes	08050	282	El Capulin-El Llano-Ejido Hidalgo-Dublan
Madera	08040	161	Nahuerachi
Ignacio Zaragoza	08034	113	
Total general		102,707	

Municipios con nivel de riesgo alto

Municipios	Clave	Superficie (ha)
Buenaventura	08010	11,873
Ahumada	08001	10,541
Ascensión	08005	7,452
Ojinaga	08052	2,683
Balleza	08007	2,435
El Tule	08064	2,326
Valle de Zaragoza	08067	2,285
Ocampo	08051	1,517
Janos	08035	1,387
Hidalgo del Parral	08032	1,333
Rosario	08056	1,227
Batopilas de Manuel Gómez Morín	08008	1,176
Chínipas	08020	1,100
Urique	08065	1,035
Guazapares	08030	837
Uruachi	08066	830

Contacto

 Correo: alerta.fitosanitaria@senasica.gob.mx

Teléfono gratuito: 800 987 987 9

Vigente del 15 al 21 de julio de 2024**Gusano cogollero en Chihuahua**

Anexo 1.- Se ha identificado 41 municipios con **riesgo alto**, y presencia del cultivo para el desarrollo de Gusano cogollero, mismos que en caso de presentarse la plaga estarían en riesgo.

Municipios con nivel de riesgo alto		
Municipios	Clave	Superficie (ha)
Moris	08047	709
Huejotitán	08033	650
Morelos	08046	477
Maguarichi	08041	409
Aldama	08002	321
Guadalupe y Calvo	08029	147
Total general		52,752

Contacto

Correo: alerta.fitosanitaria@senasica.gob.mx

Teléfono gratuito: 800 987 987 9