



**AGRICULTURA**

SECRETARÍA DE AGRICULTURA Y DESARROLLO RURAL



**SENASICA**

SERVICIO NACIONAL DE SANIDAD,  
INOCUIDAD Y CALIDAD AGROALIMENTARIA



**08**

**Julio**



**ALERTA  
FITOSANITARIA**

Para plagas de importancia económica  
presentes en apoyo a la producción de  
maíz, frijol, trigo y arroz



# Boletín de Alerta Fitosanitaria del SENASICA para Gusano cogollero en el estado de Campeche



Colaboración Técnico-Científica:

Dirección en Jefe  
Dirección General de Sanidad Vegetal  
Instituto Nacional de Investigaciones Forestales, Agrícolas y Pecuarias del Campo Experimental Bajío  
Comité de Sanidad Vegetal del Estado de Campeche



**2024**  
AÑO DE

**Felipe Carrillo  
PUERTO**

BENEFICIO DEL PROLETARIADO,  
REVOLUCIONARIO Y DEFENSOR  
DEL MAYA

**Vigente del 22 al 28 de julio de 2024**

**Gusano cogollero en Campeche**

Derivado de la información recabada a través de los censos realizados en campo y el pronóstico meteorológico a 7 días, la **AF-SENASICA** correspondiente a **Gusano cogollero en Campeche**, notifica a los municipios con nivel de riesgo con el objeto de prevenir que la plaga se establezca en el cultivo.

**1. Condiciones meteorológicas favorables para el desarrollo de la plaga**

De acuerdo con la información **meteorológica pronosticada** en el estado se identifica que **existirán condiciones favorables** para el desarrollo de la plaga.

 **T Máx**  
**32 °C**
 **T Mín**  
**22.3 °C**
 **Lluvia**  
**28-65 mm**

**2. Análisis de probabilidad de riesgo**

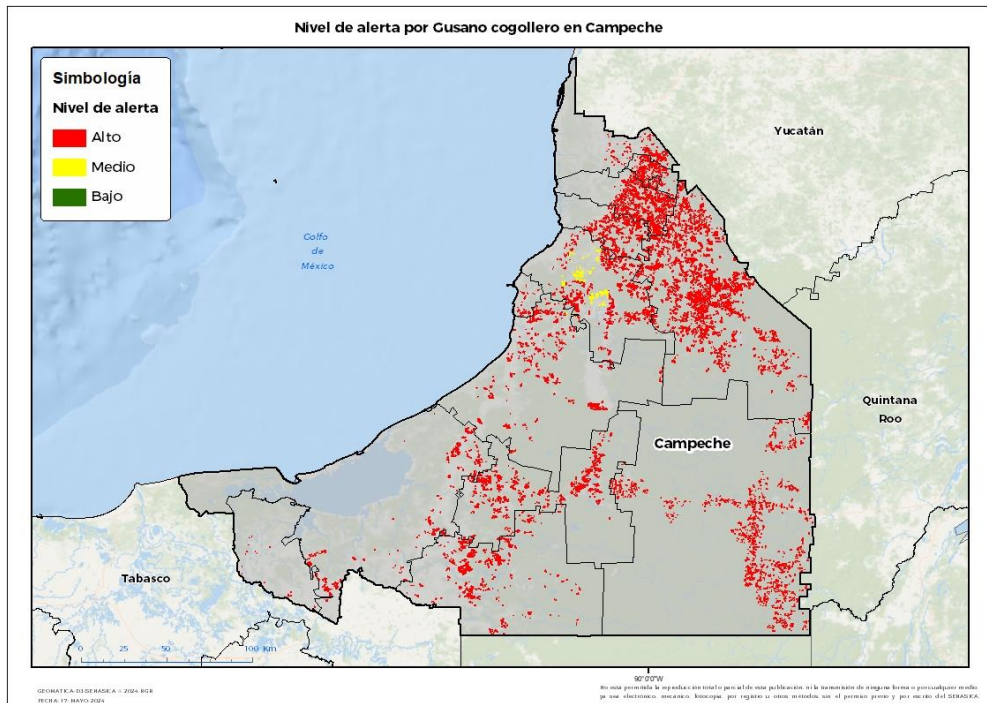

Se determina que la plaga puede comenzar su desarrollo debido a que hay:

- **13 municipios en nivel de alerta con superficie en riesgo alto.**
- Etapa fenológica susceptible del maíz y hospedantes alternos (Anexo 1).



**3. Sensibilización referenciado a estrategias operativas e impacto económico**

**Impacto económico en las hectáreas con mayor riesgo**

 **13 municipios en riesgo alto**  
**121,779 ha**

 **2,621 Millones de pesos**

**Acompañamiento técnico al sector**

Se considera oportuno:

- Notificar al productor para que puedan implementar **acciones preventivas (capacitación y acompañamiento técnico) en los municipios identificados.**
- Intensificar los **sistemas de monitoreo** en los Puntos de Seguimiento Fitosanitario.
- Fortalecer las **actividades de exploración** en las unidades de producción.

Nota: El siguiente cálculo fue establecido tomando en consideración el precio medio rural promedio del estado (Fuente: SIAP, 2023).

**Gusano cogollero en Campeche**

**4. Avance de siembra**

Avance de siembra de maíz en el estado de Campeche al 22 de julio de 2024  
Ciclo PV

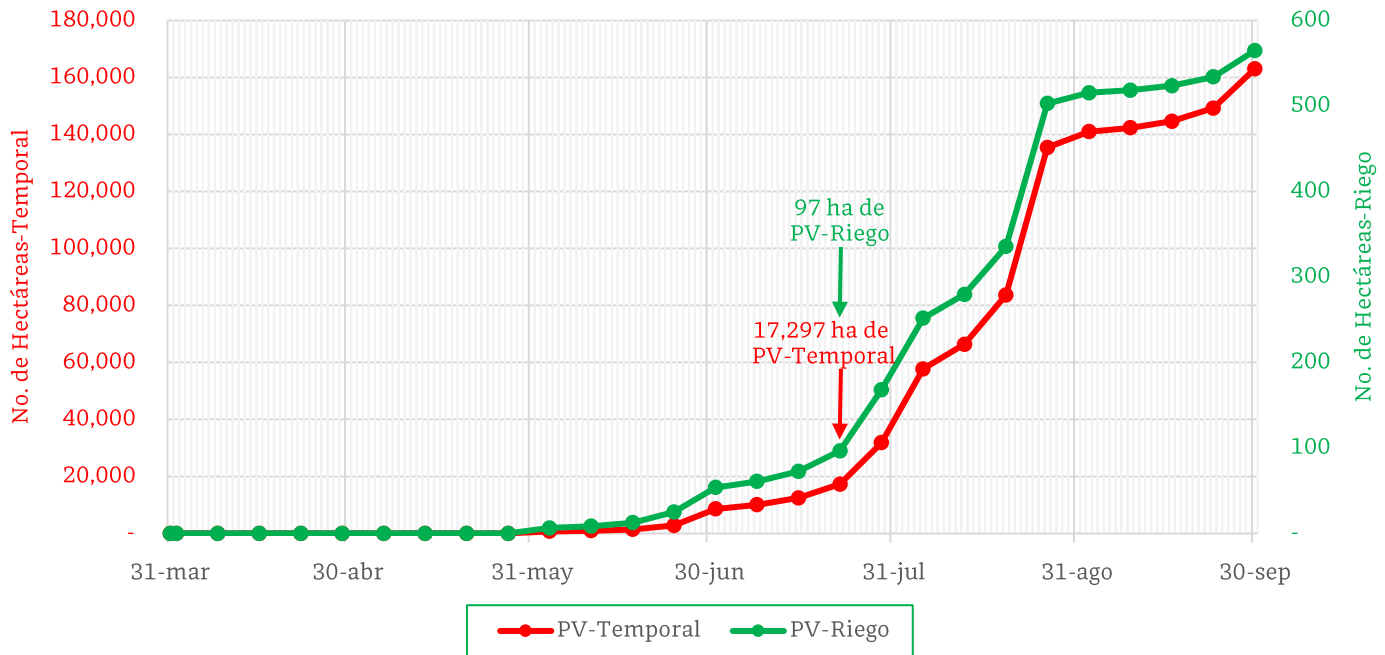

De acuerdo con los registros del SIAP, se estima el siguiente avance de siembra:

- **97 ha** bajo condiciones de **riego**
- **17,297 ha** bajo condiciones de **temporal**

**5. Recomendaciones AF-SENASICA**

Derivado de la integración de elementos como: superficie de producción de maíz en su modalidad Primavera-Verano, variables meteorológicas, etapa fenológica susceptible del cultivo hospedante, dinámica poblacional de la plaga y acciones operativas implementadas, se sugiere al personal técnico del Servicio Fitosanitario lo siguiente:

1. El acompañamiento técnico debe fortalecerse en los municipios señalados con riesgo alto, con el objetivo de **verificar la etapa fenológica del cultivo e incidencia posible de la plaga**.
2. Establecer un cronograma de actividades y calendario de visitas en los diferentes predios de los municipios identificados a fin de **brindar de manera oportuna información al sector agrícola como base para el manejo preventivo**.
3. Sensibilizar al sector agrícola en el manejo preventivo, donde **se transfiera la metodología del monitoreo oportuno de la plaga, que permita y coadyuve en la accionabilidad ante un brote emergente**.
4. En caso de encontrar la plaga, **prestar especial atención en el uso de plaguicidas autorizados por COFEPRIS y privilegiar el principio del control biológico bajo un enfoque de manejo sostenible de la plaga de forma regional**.

**Vigente del 22 al 28 de julio de 2024**

**Gusano cogollero en Campeche**

Anexo 1.- Se han identificado 13 municipios en **riesgo alto** con presencia del cultivo para el desarrollo de Gusano cogollero, mismos que en caso de presentarse la plaga estarían en riesgo.

Municipios con cultivo y probable riesgo por Gusano cogollero en Campeche

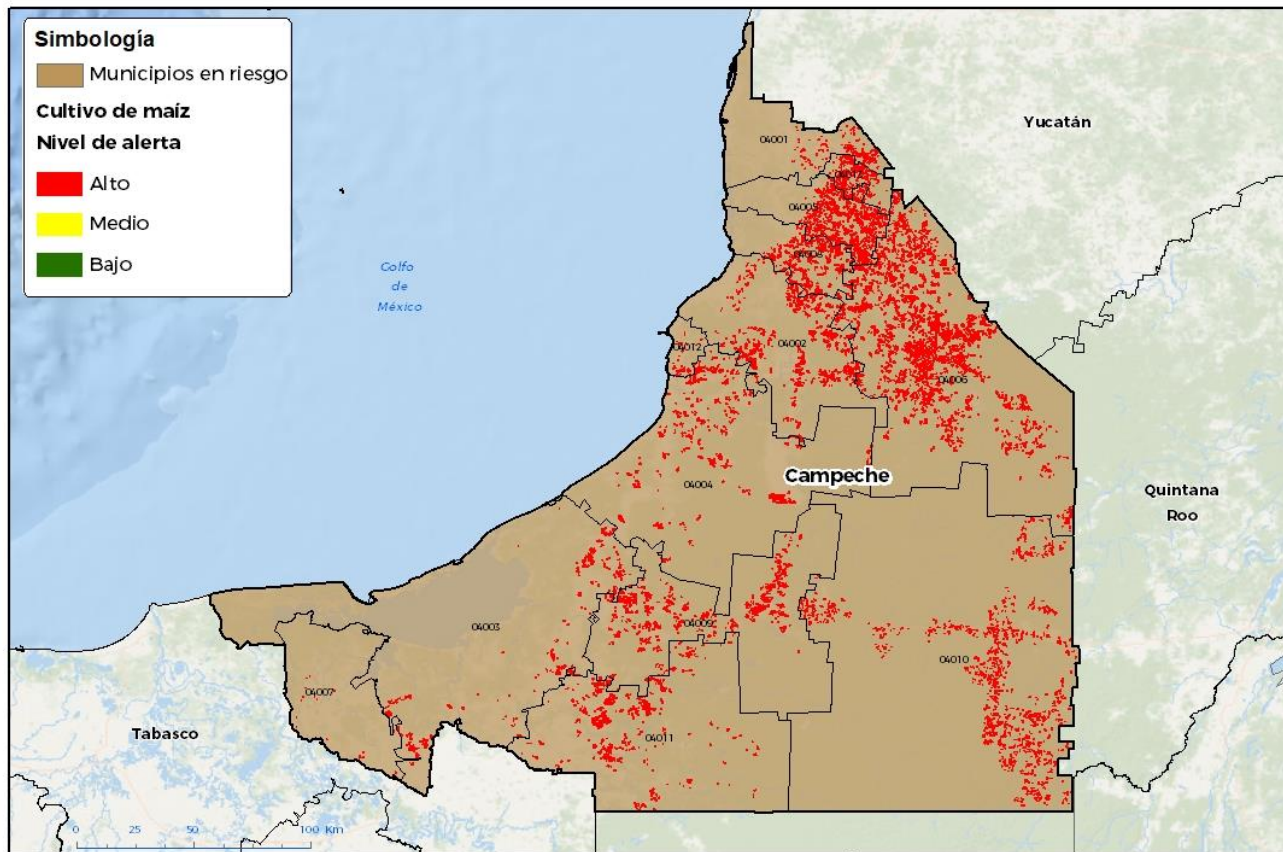

GEOMÁTICA-DI-SENASICA - 2024 RGR  
FECHA: 17 MAYO 2024

No está permitida la reproducción total o parcial de esta publicación, ni la transmisión de ninguna forma o por cualquier medio, por vía electrónica, mecánica, fotográfica, por internet u otros métodos, sin el permiso previo y por escrito del SENASICA.

**Municipios con estrategia operativa 2024**

| Municipios  | Clave | Superficie (ha) | Localidades                                                   |
|-------------|-------|-----------------|---------------------------------------------------------------|
| Hopelchén   | 04006 | 39,374          | Ich Ek-Bolonchén De Rejón-Rancho Magtop-Rancho Isla Del Tigre |
| Calakmul    | 04010 | 13,354          | Civalito-Justo Sierra Méndez-Santo Domingo                    |
| Campeche    | 04002 | 11,763          | Nohacal-Nueva Esperanza C-50-Nohakal                          |
| Escárcega   | 04009 | 11,287          | Haro                                                          |
| Hecelchakán | 04005 | 10,999          | Blanca Flor-Rancho San Joaquin-Campo Menonita Yalnon 5        |
| Candelaria  | 04011 | 10,101          | El Naranjo-Guadalupe Victoria-Nuevo Coahuila-Las Golondrinas  |
| Champotón   | 04004 | 8,285           | Santo Domingo Keste-Graciano Sanchez Cantemo                  |
| Tenabo      | 04008 | 6,557           | Santo Domingo Keste-Graciano Sanchez Cantemo                  |
| Carmen      | 04003 | 5,738           |                                                               |

Contacto

Correo: [alerta.fitosanitaria@senasica.gob.mx](mailto:alerta.fitosanitaria@senasica.gob.mx)

Teléfono gratuito: 800 987 987 9

**Vigente del 22 al 28 de julio de 2024****Gusano cogollero en Campeche**

Anexo 1.- Se han identificado 13 municipios en **riesgo alto** con presencia del cultivo para el desarrollo de Gusano cogollero, mismos que en caso de presentarse la plaga estarían en riesgo.

| <b>Municipios con estrategia operativa 2024</b> |              |                        |                    |
|-------------------------------------------------|--------------|------------------------|--------------------|
| <b>Municipios</b>                               | <b>Clave</b> | <b>Superficie (ha)</b> | <b>Localidades</b> |
| Calkiní                                         | 04001        | 1560                   |                    |
| Palizada                                        | 04007        | 151                    |                    |
| <b>Total general</b>                            |              | <b>119,170</b>         |                    |

| <b>Municipios con nivel de riesgo alto</b> |              |                        |
|--------------------------------------------|--------------|------------------------|
| <b>Municipios</b>                          | <b>Clave</b> | <b>Superficie (ha)</b> |
| Dzitbalché                                 | 04013        | 2,190                  |
| Seybaplaya                                 | 04012        | 419                    |
| <b>Total general</b>                       |              | <b>2,609</b>           |

Contacto

Correo: [alerta.fitosanitaria@senasica.gob.mx](mailto:alerta.fitosanitaria@senasica.gob.mx)

Teléfono gratuito: 800 987 987 9