



AGRICULTURA

SECRETARÍA DE AGRICULTURA Y DESARROLLO RURAL



SENASICA

SERVICIO NACIONAL DE SANIDAD,
INOCUIDAD Y CALIDAD AGROALIMENTARIA



Para plagas de importancia económica
presentes en apoyo a la producción de
maíz, frijol, trigo y arroz



42

Febrero



*Boletín de Alerta
Fitosanitaria
del SENASICA para
Gusano cogollero en
el estado de
Campeche*



Colaboración Técnico-Científica:

Dirección en Jefe
Dirección General de Sanidad Vegetal
Instituto Nacional de Investigaciones Forestales, Agrícolas y Pecuarias del Campo Experimental Bajío
Comité de Sanidad Vegetal del Estado de Campeche



2024

Felipe Carrillo
PUERTO

GOBIERNO DEL ESTADO DE CAMPECHE
SECRETARÍA DE AGRICULTURA Y DESARROLLO RURAL

Vigente del 05 al 11 de febrero de 2024

Gusano cogollero en Campeche

Derivado de la información recabada a través de los censos realizados en campo y el pronóstico meteorológico a 7 días, la AF-SENASICA correspondiente a **Gusano cogollero en Campeche**, notifica a los municipios con nivel de riesgo con el objeto de prevenir que la plaga se establezca en el cultivo.

1. Condiciones meteorológicas favorables para el desarrollo de la plaga

De acuerdo a la información meteorológica pronosticada en el estado se identifica que **existirán condiciones favorables** para el desarrollo de la plaga.

| | |
|--------------------|-----------------|
| Temperatura máxima | 28.0 °C |
| Temperatura mínima | 13.7 °C |
| Precipitación | 2 - 7 mm |

2. Análisis de probabilidad de riesgo

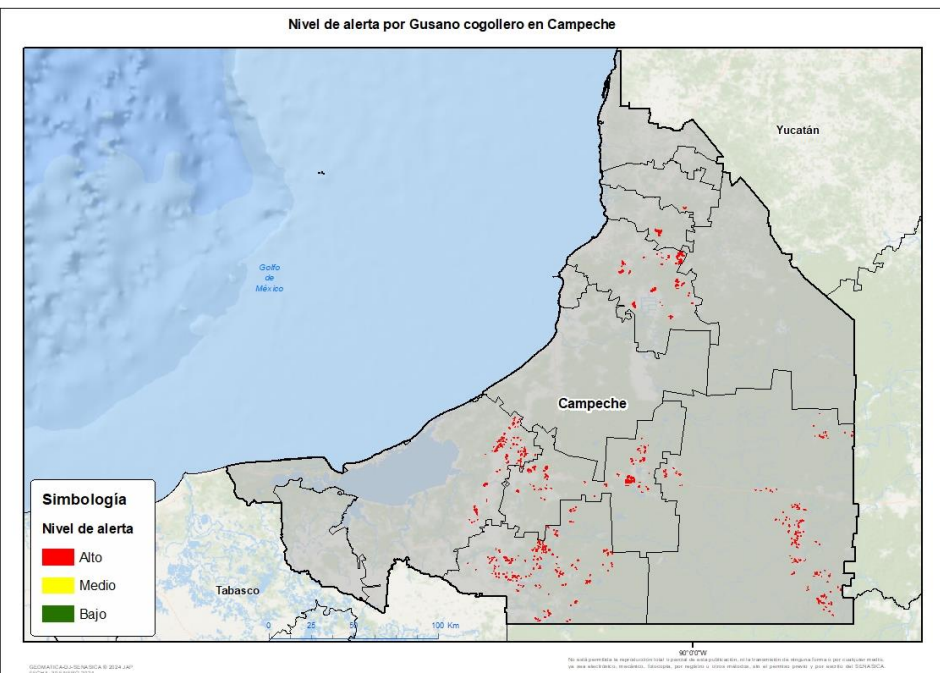

Se determina que la plaga puede comenzar su desarrollo debido a que hay:

- **7 municipios en riesgo alto.**
- Etapa fenológica susceptible del maíz y hospedantes alternos (Anexo 1).



3. Sensibilización referenciado a estrategias operativas e impacto económico

Impacto económico en las hectáreas con mayor riesgo:



7 municipios se encuentran en riesgo alto 12,658 ha



238 millones de pesos

Acompañamiento técnico al sector

Se considera oportuno:

-Notificar al productor para que puedan implementar **acciones preventivas (capacitación y acompañamiento técnico)** en los municipios identificados.

-**Intensificar los sistemas de monitoreo** en los Puntos de Seguimiento Fitosanitario.

-**Fortalecer las actividades** de exploración en las unidades de producción.

Nota: El siguiente cálculo fue establecido tomando en consideración el precio medio rural promedio del estado (Fuente: SIAP, 2022).

Vigente del 05 al 11 de febrero de 2024

Gusano cogollero en Campeche

4. Avance de siembra

Avance de siembra de maíz en el estado de Campeche al 05 de febrero de 2024 Ciclo OI

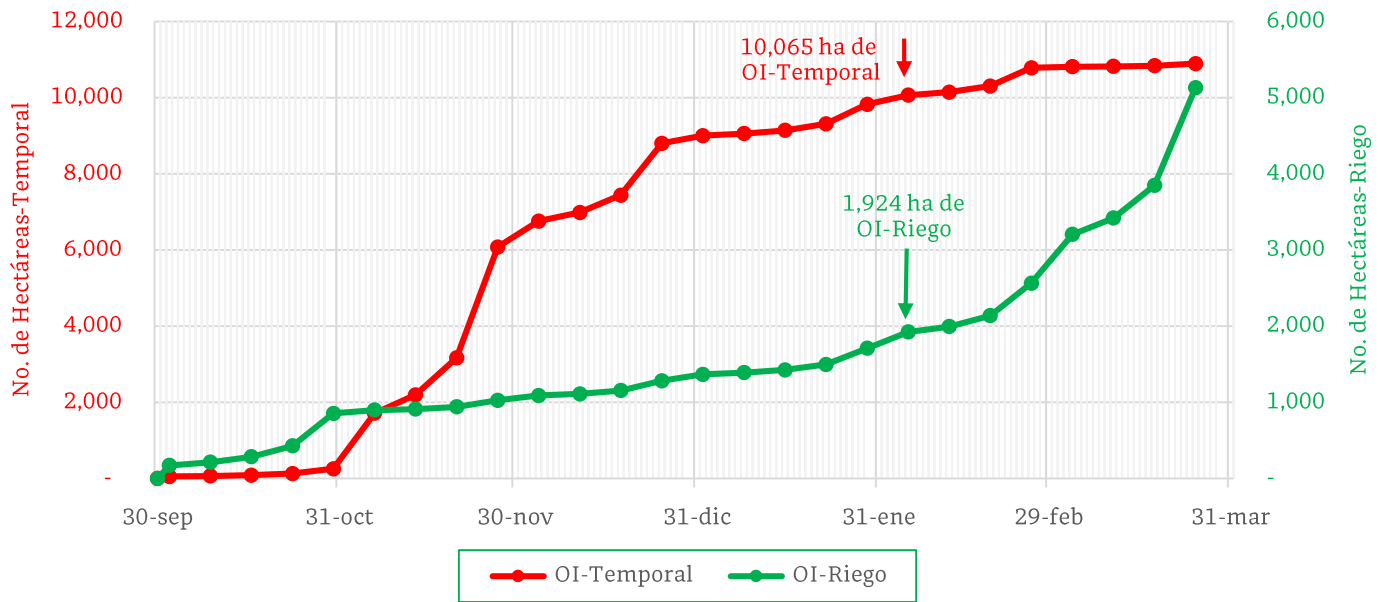

De acuerdo con los registros del SIAP, se estima el siguiente avance de siembra:

- **1,924 ha** bajo condiciones de **riego**
- **10,065 ha** bajo condiciones de **temporal**

5. Recomendaciones AF-SENASICA

Derivado de la integración de elementos como: superficie de producción de maíz en su modalidad Otoño-Invierno, variables meteorológicas, etapa fenológica susceptible del cultivo hospedante, dinámica poblacional de la plaga y acciones operativas implementadas, se sugiere al personal técnico del Servicio Fitosanitario lo siguiente:

1. El acompañamiento técnico debe fortalecerse en los municipios señalados con riesgo alto, con el objetivo de **verificar la etapa fenológica del cultivo e incidencia posible de la plaga**.
2. Establecer un cronograma de actividades y calendario de visitas en los diferentes predios de los municipios identificados **a fin de brindar de manera oportuna información al sector agrícola como base para el manejo preventivo**.
3. Sensibilizar al sector agrícola en el manejo preventivo, donde **se transfiera la metodología del monitoreo oportuno de la plaga, que permita y coadyuve en la accionabilidad ante un brote emergente**.
4. En caso de encontrar la plaga, **prestar especial atención en el uso de plaguicidas autorizados por COFEPRIS y privilegiar el principio del control biológico bajo un enfoque de manejo sostenible de la plaga de forma regional**.

Vigente del 05 al 11 de febrero de 2024

Gusano cogollero en Campeche

Anexo 1.- Se han identificado 7 municipios en **riesgo alto** con presencia del cultivo para el desarrollo de Gusano cogollero, mismos que en caso de presentarse la plaga estarían en riesgo.

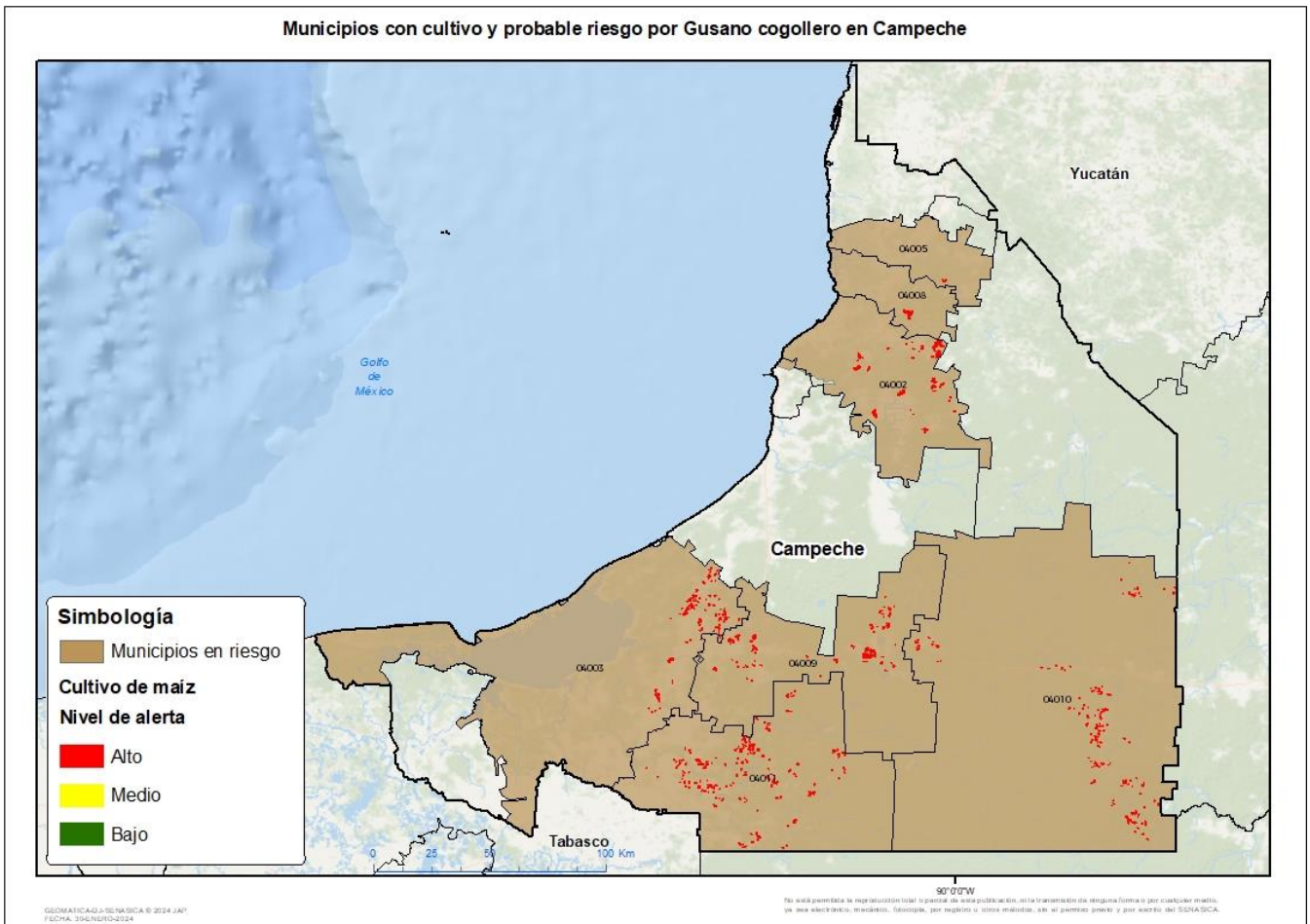

Municipios con estrategia operativa 2024

| Municipios | Clave | Superficie (ha) | Localidades |
|------------|-------|-----------------|--|
| Candelaria | 04011 | 3,236 | Benito Juárez-Candelaria-El Naranjo-Paraíso Nuevo-Estado De México-El Ramonal-Miguel Aleman-Villamadero |
| Escárcega | 04009 | 2,558 | Francisco I Madero-Matamoros-Jose De La Cruz Blanco-Km 36-Km 27-Haro-Escarcega-División Del Norte-General Rodolfo Fierros-Luna |
| Campeche | 04002 | 2,550 | Nilchi-Hampolol-San Niclas |
| Calakmul | 04010 | 2,313 | Gustavo Díaz Ordaz-Justo Sierra Méndez-Ley De Fomento Agropecuario-Los Ángeles-Manuel Crescencio Rejón-Ricardo Payro-Santo Domingo-Valentín Gómez Farías-Xpujil-21 De Mayo-El Carmen 2-El Chichonal-Josefa Ortíz De Domínguez-Nuevo Becal-Tres Huastecas |

Contacto

Correo: alerta.fitosanitaria@senasica.gob.mx

Teléfono gratuito: 800 987 987 9

Vigente del 05 al 11 de febrero de 2024**Gusano cogollero en Campeche**

Anexo 1.- Se han identificado 7 municipios en **riesgo alto** con presencia del cultivo para el desarrollo de Gusano cogollero, mismos que en caso de presentarse la plaga estarían en riesgo.

Municipios con estrategia operativa 2024

| Municipios | Clave | Superficie (ha) | Localidades |
|----------------------|-------|-----------------|---|
| Carmen | 04003 | 1,533 | Ojo De Agua-Nuevo Pital-Mamantel-Rodriguez Cano |
| Tenabo | 04008 | 412 | Tenabo |
| Hecelchakán | 04005 | 56 | |
| Total general | | 12,658 | |

ContactoCorreo: alerta.fitosanitaria@senasica.gob.mx

Teléfono gratuito: 800 987 987 9