



AGRICULTURA
SECRETARÍA DE AGRICULTURA Y DESARROLLO RURAL



SENASICA
SERVICIO NACIONAL DE SANIDAD,
INOCUIDAD Y CALIDAD AGROALIMENTARIA



Para plagas de importancia económica
presentes en apoyo a la producción de
maíz, frijol, trigo y arroz



03

Abril

Boletín de Alerta Fitosanitaria del SENASICA para Gallina ciega en el estado de **Hidalgo**



Colaboración Técnico-Científica:

Dirección en Jefe
Dirección General de Sanidad Vegetal
Instituto Nacional de Investigaciones Forestales, Agrícolas y Pecuarias del Campo Experimental Bajío
Comité de Sanidad Vegetal del Estado de Hidalgo



2024
AÑO DE
Felipe Carrillo
PUERTO
BENEFICIO DEL PROLETARIADO,
REVOLUCIONARIO Y DEFENSOR
DEL MAYA

Vigente del 22 al 28 de abril de 2024

Gallina ciega en Hidalgo

Derivado de la información recabada a través de los censos realizados en campo y el pronóstico meteorológico a 7 días, la **AF-SENASICA** correspondiente a **Gallina ciega en Hidalgo**, notifica a los municipios con nivel de riesgo con el objeto de prevenir que la plaga se establezca en el cultivo.

1. Condiciones meteorológicas favorables para el desarrollo de la plaga

De acuerdo con la información **meteorológica pronosticada** en el estado se identifica que **existirán condiciones favorables** para el desarrollo de la plaga.



T Máx
24.6 °C



T Mín
13.4 °C



Lluvia
5-33 mm

2. Análisis de probabilidad de riesgo

Nivel de alerta por Gallina ciega en Hidalgo

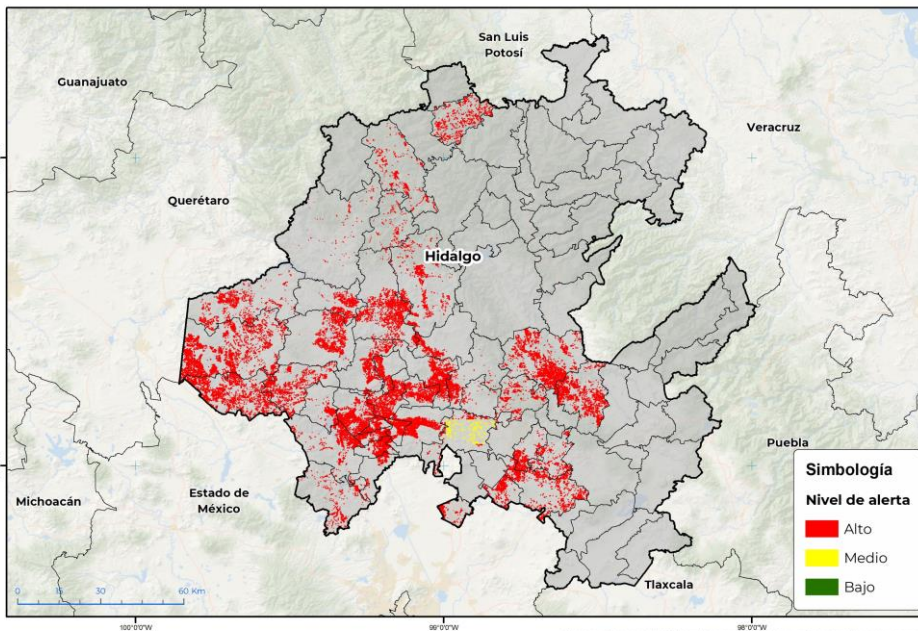

Se determina que la plaga puede comenzar su desarrollo debido a que hay:

- **39 municipios en nivel de alerta con superficie en riesgo alto.**
- Etapa fenológica susceptible del maíz y hospedantes alternos (Anexo 1).



3. Sensibilización referenciado a estrategias operativas e impacto económico

Impacto económico en las hectáreas con mayor riesgo



39 municipios en riesgo alto
83,216 ha



1,872 millones de pesos

Acompañamiento técnico al sector

Se considera oportuno:

-Notificar al productor para que puedan implementar **acciones preventivas (capacitación y acompañamiento técnico)** en los municipios identificados.

-Intensificar los **sistemas de monitoreo** en los Puntos de Seguimiento Fitosanitario.

-Fortalecer las **actividades de exploración** en las unidades de producción.

Nota: El siguiente cálculo fue establecido tomando en consideración el precio medio rural promedio del estado (Fuente: SIAP, 2022).

Contacto

Correo: alerta.fitosanitaria@senasica.gob.mx

Teléfono gratuito: 800 987 987 9

Gallina ciega en Hidalgo

4. Avance de siembra

Avance de siembra de maíz en el estado de Hidalgo al 22 de abril de 2024
Ciclo PV

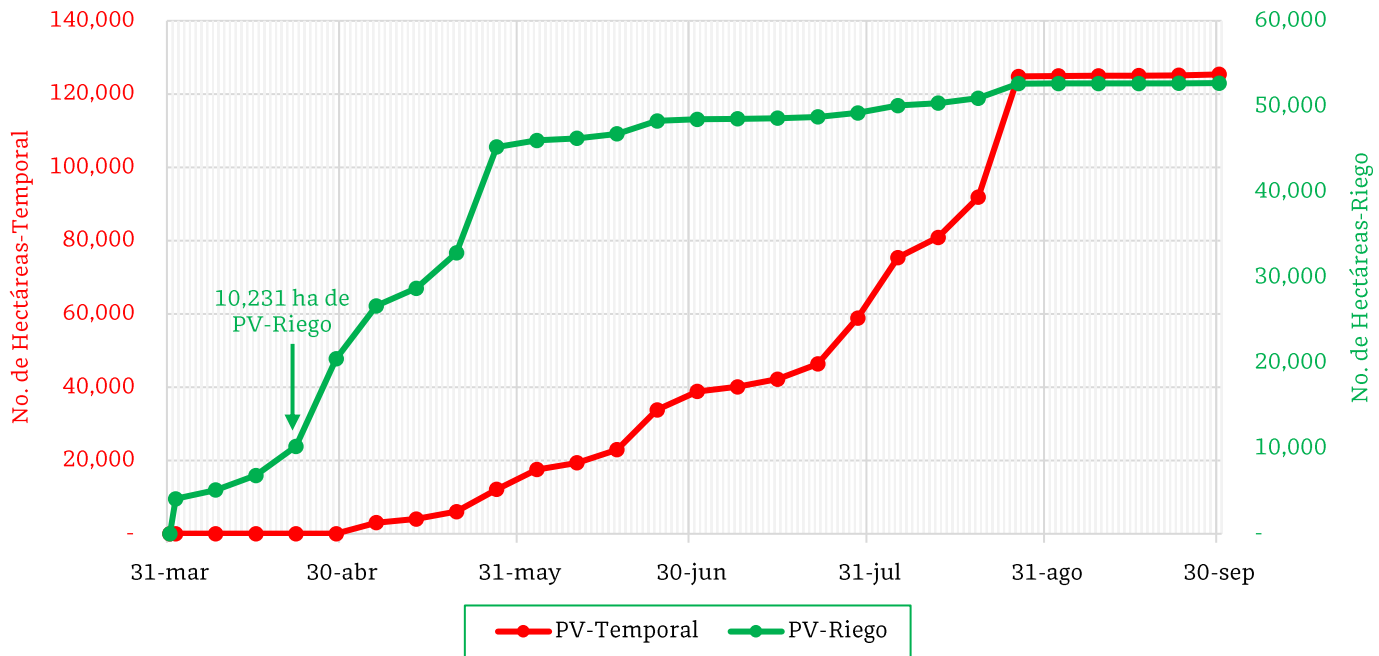

De acuerdo con los registros del SIAP, se estima el siguiente avance de siembra:
-**10,231 ha** bajo condiciones de **riego**

5. Recomendaciones AF-SENASICA

Derivado de la integración de elementos como: superficie de producción de maíz en su modalidad Primavera-Verano, variables meteorológicas, etapa fenológica susceptible del cultivo hospedante, dinámica poblacional de la plaga y acciones operativas implementadas, se sugiere al personal técnico del Servicio Fitosanitario lo siguiente:

1. El acompañamiento técnico debe fortalecerse en los municipios señalados con riesgo alto, con el objetivo de **verificar la etapa fenológica del cultivo e incidencia posible de la plaga.**
2. Establecer un cronograma de actividades y calendario de visitas en los diferentes predios de los municipios identificados **a fin de brindar de manera oportuna información al sector agrícola como base para el manejo preventivo.**
3. Sensibilizar al sector agrícola en el manejo preventivo, donde **se transfiera la metodología del monitoreo oportuno de la plaga, que permita y coadyuve en la accionabilidad ante un brote emergente.**
4. En caso de encontrar la plaga, **prestar especial atención en el uso de plaguicidas autorizados por COFEPRIS y privilegiar el principio del control biológico bajo un enfoque de manejo sostenible de la plaga de forma regional.**

Gallina ciega en Hidalgo

Anexo 1.- Se han identificado 39 municipios en **riesgo alto** con presencia del cultivo para el desarrollo de Gallina ciega, mismos que en caso de presentarse la plaga estarían en riesgo.

Municipios con cultivo y probable riesgo por Gallina ciega en Hidalgo

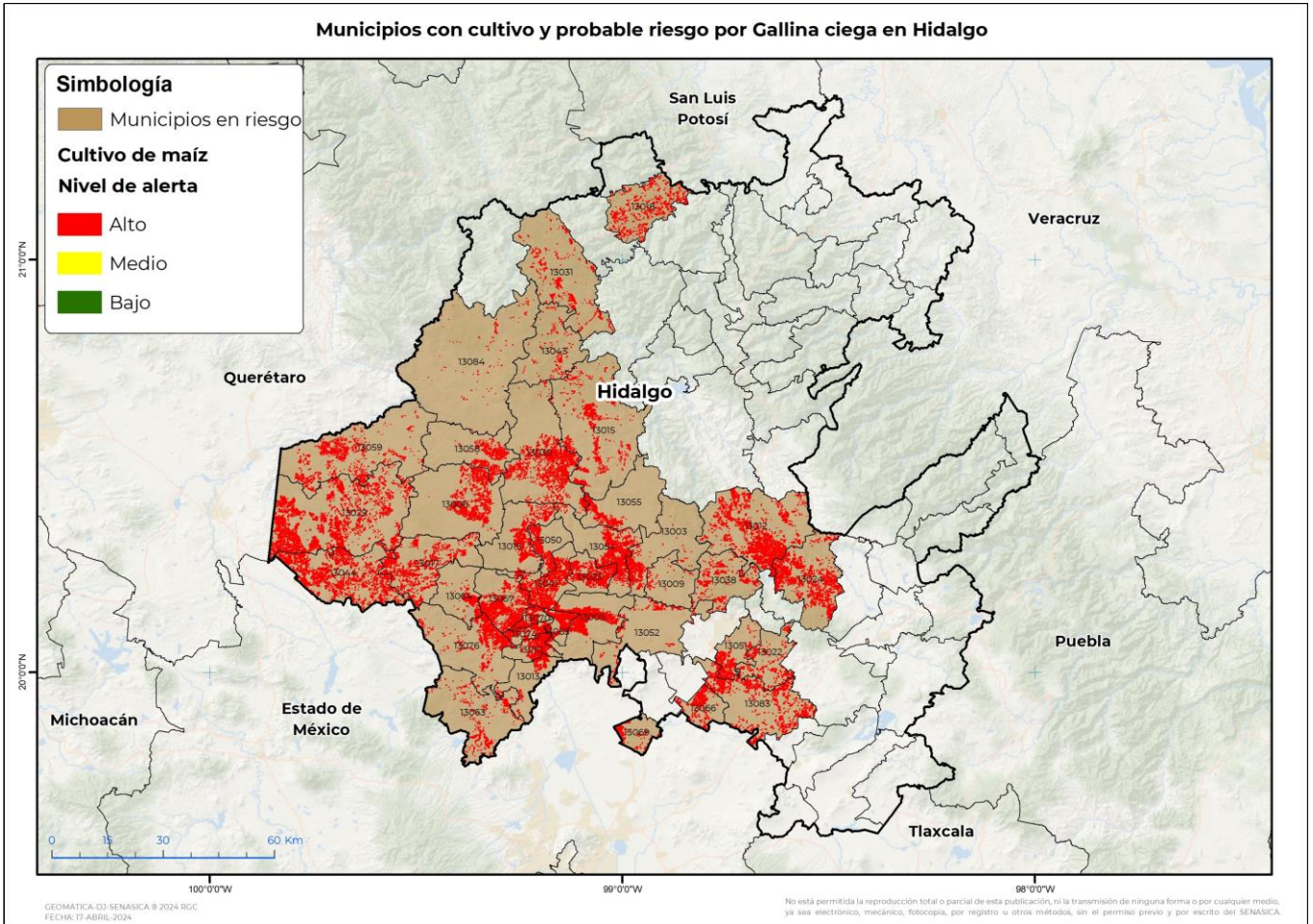

Municipios con estrategia operativa 2024

Municipios	Clave	Superficie (ha)	Localidades
Huichapan	13029	8,241	
Nopala de Villagrán	13044	5,621	
Atotonilco el Grande	13012	5,134	
Ixmiquilpan	13030	3,872	
Huasca de Ocampo	13024	3,712	
Mixquiahuala de Juárez	13041	3,567	
Ajacuba	13005	3,159	
Chapantongo	13017	3,085	
Tezontepec de Aldama	13067	2,940	
San Salvador	13054	2,850	
Tula de Allende	13076	2,297	

Contacto

Correo: alerta.fitosanitaria@senasica.gob.mx

Teléfono gratuito: 800 987 987 9

Vigente del 22 al 28 de abril de 2024
Gallina ciega en Hidalgo

Anexo 1.- Se han identificado 39 municipios en **riesgo alto** con presencia del cultivo para el desarrollo de Gallina ciega, mismos que en caso de presentarse la plaga estarían en riesgo.

Municipios con estrategia operativa 2024

Municipios	Clave	Superficie (ha)	Localidades
Cardonal	13015	2,209	
Francisco I. Madero	13023	2,168	
Chilcuautla	13019	1,828	
Atitalaquia	13010	1,751	
Tetepango	13065	1,665	
Progreso de Obregón	13050	1,401	
Tasquillo	13058	1,240	
Actopan	13003	1,233	
Tlaxcoapan	13074	1,185	
Jacala de Ledezma	13031	1,094	
Tlahuelilpan	13070	1,083	
Santiago de Anaya	13055	983	Patria Nueva
Tepetitlán	13064	890	
San Agustín Tlaxiaca	13052	888	
Atotonilco de Tula	13013	726	
El Arenal	13009	151	
Total general		64,971	

Municipios con nivel de riesgo alto

Municipios	Clave	Superficie (ha)
Zempoala	13083	3,868
Alfajayucan	13006	2,656
Tecoautla	13059	2,448
Chapulhuacán	13018	1,942
Mineral de la Reforma	13051	1,504
Villa de Tezontepec	13066	1,472
Epazoyucan	13022	1,142
Tepeji del Río de Ocampo	13063	1,060
Mineral del Chico	13038	988
Tizayuca	13069	627
Nicolás Flores	13043	337
Zimapán	13084	202
Total general		18,245

Contacto

 Correo: alerta.fitosanitaria@senasica.gob.mx

Teléfono gratuito: 800 987 987 9