



**AGRICULTURA**  
SECRETARÍA DE AGRICULTURA Y DESARROLLO RURAL



**SENASICA**  
SERVICIO NACIONAL DE SANIDAD,  
INOCUIDAD Y CALIDAD AGROALIMENTARIA



Para plagas de importancia económica  
presentes en apoyo a la producción de  
maíz, frijol, trigo y arroz



**01**

**Abril**

# Boletín de Alerta Fitosanitaria del SENASICA para Gallina ciega en el estado de Guanajuato



Colaboración Técnico-Científica:

Dirección en Jefe  
Dirección General de Sanidad Vegetal  
Instituto Nacional de Investigaciones Forestales, Agrícolas y Pecuarias del Campo Experimental Bajío  
Comité de Sanidad Vegetal del Estado de Guanajuato





**Vigente del 08 al 14 de abril de 2024**

**Gallina ciega en Guanajuato**

Derivado de la información recabada a través de los censos realizados en campo y el pronóstico meteorológico a 7 días, la **AF-SENASICA** correspondiente a **Gallina ciega en Guanajuato**, notifica a los municipios con nivel de riesgo con el objeto de prevenir que la plaga se establezca en el cultivo.

**1. Condiciones meteorológicas favorables para el desarrollo de la plaga**

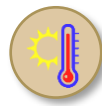
De acuerdo con la información **meteorológica pronosticada** en el estado se identifica que **existirán condiciones favorables** para el desarrollo de la plaga.

 **T Máx**  
26.4 °C
  **T Mín**  
8.2 °C
  **Lluvia**  
0 mm

**2. Análisis de probabilidad de riesgo**

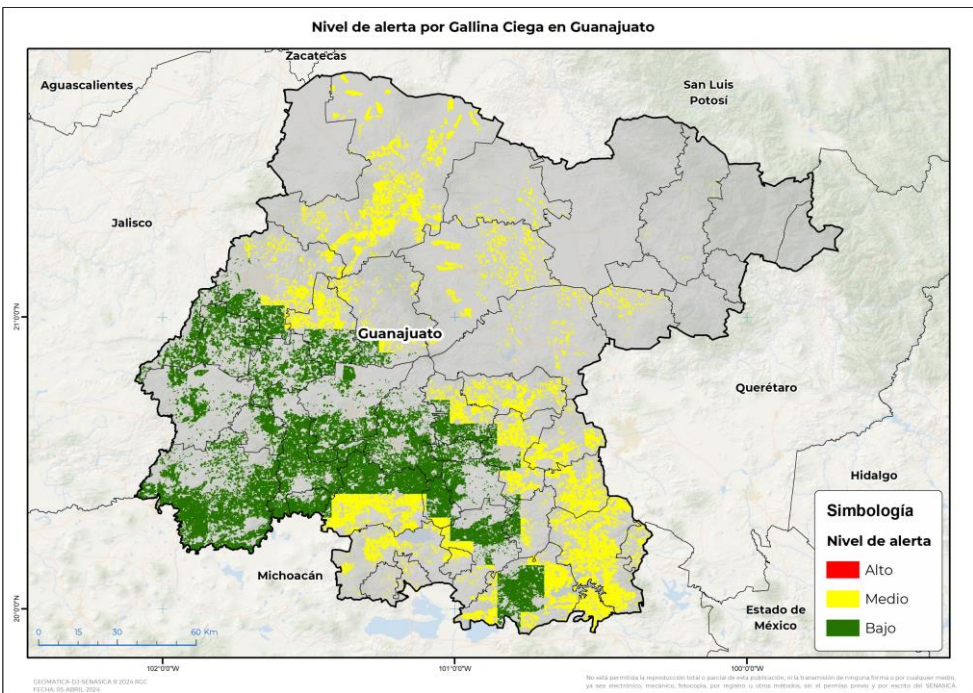

Se determina que la plaga puede comenzar su desarrollo debido a que hay:

- 39 municipios con nivel de alerta medio y bajo (Anexo 1).

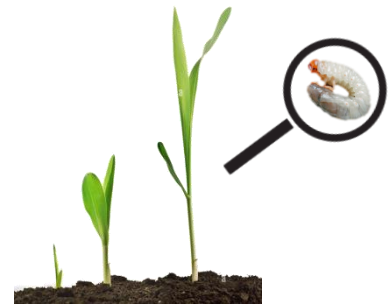

**3. Sensibilización referenciado a estrategias operativas e impacto económico**

**Impacto económico en las hectáreas con mayor riesgo**

 **39 municipios en riesgo medio y bajo**  
**364,585 ha**

 **13,823 millones de pesos**

**Acompañamiento técnico al sector**

Se considera oportuno:

- Notificar al productor para que puedan implementar **acciones preventivas (capacitación y acompañamiento técnico)** en los municipios identificados.

Nota: El siguiente cálculo fue establecido tomando en consideración el precio medio rural promedio del estado (Fuente: SIAP, 2022).

**Gallina ciega en Guanajuato**

**4. Avance de siembra**

Avance de siembra de maíz en el estado de Guanajuato al 08 de abril de 2024

Ciclo PV

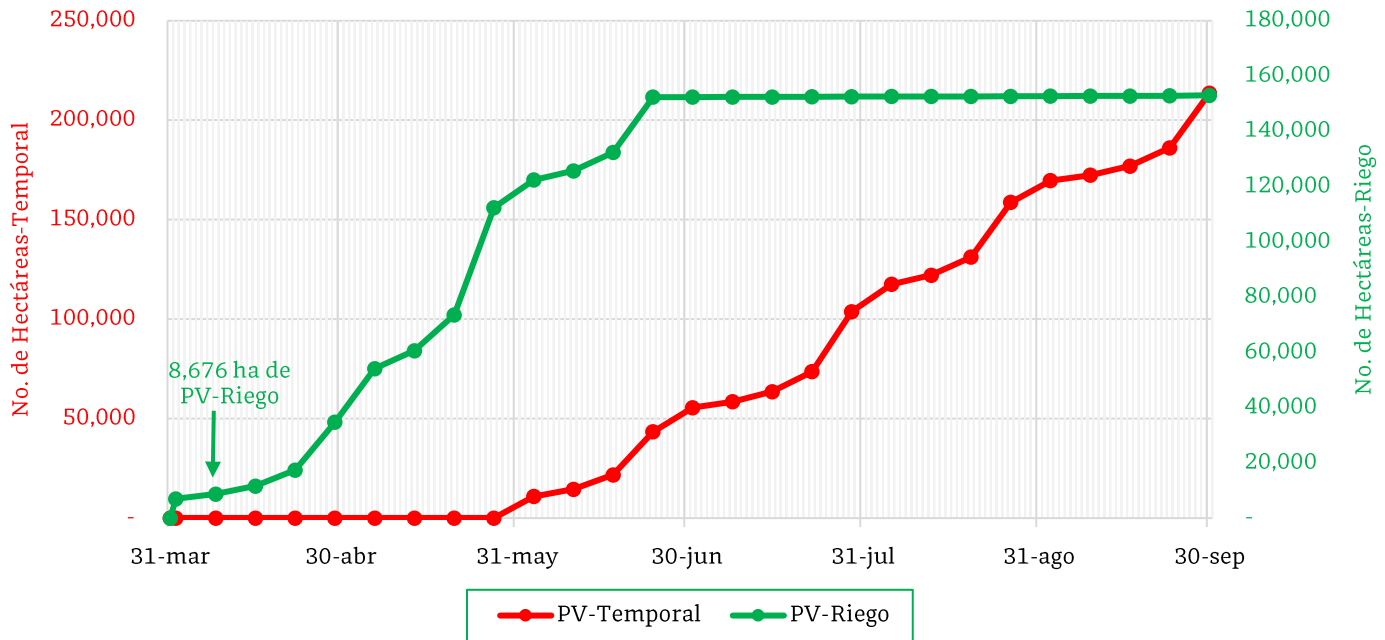

De acuerdo con los registros del SIAP, se estima el siguiente avance de siembra:  
-8,676 ha bajo condiciones de riego

**5. Recomendaciones AF-SENASICA**

Derivado de la integración de elementos como: superficie de producción de maíz en su modalidad Primavera-Verano, variables meteorológicas, etapa fenológica susceptible del cultivo hospedante, dinámica poblacional de la plaga y acciones operativas implementadas, se sugiere al personal técnico del Servicio Fitosanitario lo siguiente:

1. El acompañamiento técnico debe fortalecerse en los municipios señalados con riesgo medio y bajo, con el objetivo de **verificar la etapa fenológica del cultivo e incidencia posible de la plaga.**
2. Establecer un cronograma de actividades y calendario de visitas en los diferentes predios de los municipios identificados **a fin de brindar de manera oportuna información al sector agrícola como base para el manejo preventivo.**
3. Sensibilizar al sector agrícola en el manejo preventivo, donde **se transfiera la metodología del monitoreo oportuno de la plaga, que permita y coadyuve en la accionabilidad ante un brote emergente.**
4. En caso de encontrar la plaga, **prestar especial atención en el uso de plaguicidas autorizados por COFEPRIS y privilegiar el principio del control biológico bajo un enfoque de manejo sostenible de la plaga de forma regional.**

Contacto

Correo: [alerta.fitosanitaria@senasica.gob.mx](mailto:alerta.fitosanitaria@senasica.gob.mx)

Teléfono gratuito: 800 987 987 9



**Vigente del 08 al 14 de abril de 2024**

**Gallina ciega en Guanajuato**

**Anexo 1.- Se han identificado 39 municipios en riesgo medio y bajo con presencia del cultivo para el desarrollo de Gallina ciega, mismos que en caso de presentarse la plaga estarían en riesgo.**

**Municipios con cultivo y probable riesgo por Gallina Ciega en Guanajuato**

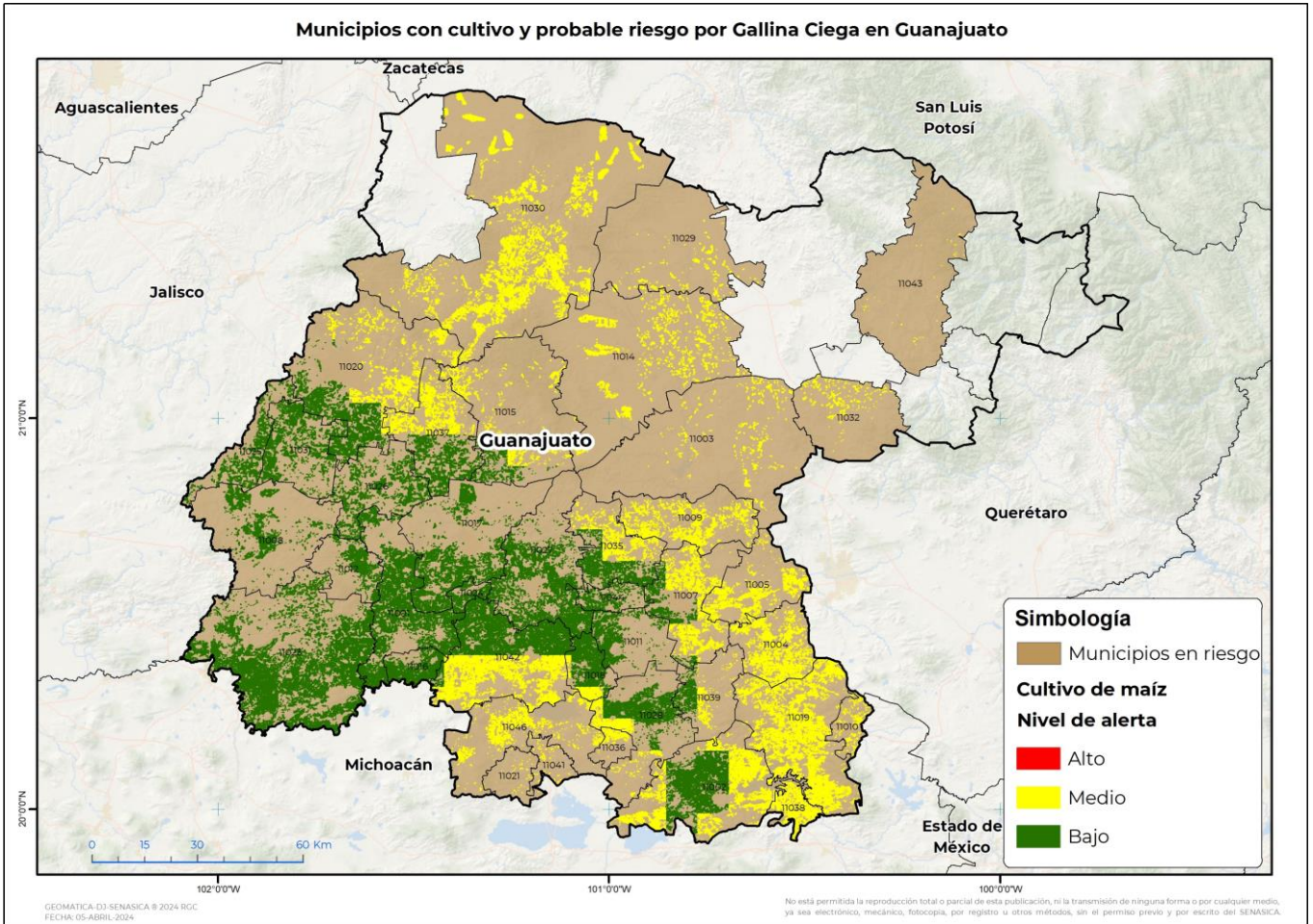

**Municipios con estrategia operativa 2024**

Municipios	Clave	Superficie (ha)	Localidades
Pénjamo	11023	43,032	
Valle de Santiago	11042	32,905	
Acámbaro	11002	24,694	
San Felipe	11030	23,709	
Abasolo	11001	22,678	
Jerécuaro	11019	19,010	Zatemaye
Salamanca	11027	16,547	
León	11020	16,381	
Irapuato	11017	13,572	
Silao de la Victoria	11037	11,754	

Contacto

Correo: [alerta.fitosanitaria@senasica.gob.mx](mailto:alerta.fitosanitaria@senasica.gob.mx)

Teléfono gratuito: 800 987 987 9

**Vigente del 08 al 14 de abril de 2024**
**Gallina ciega en Guanajuato**

Anexo 1.- Se han identificado 39 municipios en riesgo medio y bajo con presencia del cultivo para el desarrollo de Gallina ciega, mismos que en caso de presentarse la plaga estarían en riesgo.

**Municipios con estrategia operativa 2024**

Municipios	Clave	Superficie (ha)	Localidades
Celaya	11007	10,604	La Soledad-La Trinidad-Granja Santa Cecilia-Gasca-Tenería Del Santuario-San José De La Presa-La Concepción-San Cayetano
Salvatierra	11028	10,255	
Santa Cruz de Juventino Rosas	11035	10,167	Cerrito De Gasca
San Francisco del Rincón	11031	8,754	
Apaseo el Alto	11004	8,370	
Romita	11026	7,791	
Dolores Hidalgo Cuna de la Independencia Nacional	11014	7,715	
Manuel Doblado	11008	6,763	
Comonfort	11009	5,993	Comonfort
Huanímaro	11016	5,853	
Apaseo el Grande	11005	5,491	
Purísima del Rincón	11025	5,407	
Yuriria	11046	5,075	Tierra Blanca
Cortazar	11011	4,995	
Cuerámbaro	11012	4,444	
Tarimoro	11039	3,485	
San Miguel de Allende	11003	2,324	
San Diego de la Unión	11029	1,521	
<b>Total general</b>		<b>339,289</b>	

Contacto

 Correo: [alerta.fitosanitaria@senasica.gob.mx](mailto:alerta.fitosanitaria@senasica.gob.mx)

Teléfono gratuito: 800 987 987 9

**Vigente del 08 al 14 de abril de 2024****Gallina ciega en Guanajuato**

Anexo 1.- Se han identificado 39 municipios en riesgo medio y bajo con presencia del cultivo para el desarrollo de Gallina ciega, mismos que en caso de presentarse la plaga estarían en riesgo.

<b>Municipios con nivel de riesgo medio y bajo</b>		
<b>Municipios</b>	<b>Clave</b>	<b>Superficie (ha)</b>
Jaral del Progreso	11018	8,937
Tarandacua	11038	4,096
Guanajuato	11015	3,995
Villagrán	11044	2,647
Pueblo Nuevo	11024	2,202
San José Iturbide	11032	1,344
Santiago Maravatío	11036	914
Coroneo	11010	666
Uriangato	11041	291
Moroleón	11021	115
Victoria	11043	89
<b>Total general</b>		<b>25,296</b>

Contacto

Correo: [alerta.fitosanitaria@senasica.gob.mx](mailto:alerta.fitosanitaria@senasica.gob.mx)

Teléfono gratuito: 800 987 987 9