



**AGRICULTURA**  
SECRETARÍA DE AGRICULTURA Y DESARROLLO RURAL



**SENASICA**  
SERVICIO NACIONAL DE SANIDAD,  
INOCUIDAD Y CALIDAD AGROALIMENTARIA



Para plagas de importancia económica  
presentes en apoyo a la producción de  
maíz, frijol, trigo y arroz



**08**

**Mayo**

# Boletín de Alerta Fitosanitaria del SENASICA para Conchuela del frijol en el estado de Zacatecas



Colaboración Técnico-Científica:

Dirección en Jefe  
Dirección General de Sanidad Vegetal  
Instituto Nacional de Investigaciones Forestales, Agrícolas y Pecuarias del Campo Experimental Bajío  
Comité de Sanidad Vegetal del Estado de Zacatecas



**Vigente del 27 de mayo al 02 de junio de 2024**

**Conchuela del frijol en Zacatecas**

Derivado de la información recabada a través de los censos realizados en campo y el pronóstico meteorológico a 7 días, la **AF-SENASICA** correspondiente a **Conchuela del frijol en Zacatecas**, notifica a los municipios con nivel de riesgo con el objeto de prevenir que la plaga se establezca en el cultivo.

**1. Condiciones meteorológicas favorables para el desarrollo de la plaga**

De acuerdo con la información **meteorológica pronosticada** en el estado se identifica que **existirán condiciones favorables** para el desarrollo de la plaga.

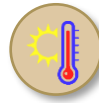

**T Máx**  
**31.3 °C**



**T Mín**  
**15.7 °C**



**Lluvia**  
**1 - 5 mm**

**2. Análisis de probabilidad de riesgo**

Nivel de alerta por Conchuela del frijol en Zacatecas

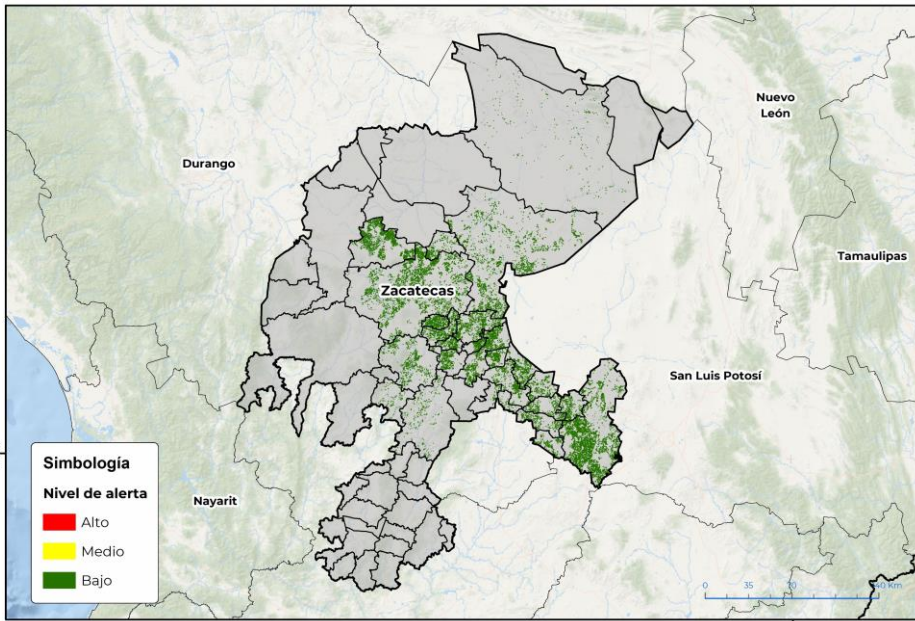

Se determina que la plaga puede comenzar su desarrollo debido a que hay:

- **26 municipios con nivel de alerta bajo** (Anexo 1).



**3. Sensibilización referenciado a estrategias operativas e impacto económico**

Impacto económico en las hectáreas con mayor riesgo



**26 municipios en riesgo bajo**  
**152,124 ha**



**1,385 millones de pesos**

**Acompañamiento técnico al sector**

Se considera oportuno:

-Notificar al productor para que puedan implementar **acciones preventivas (capacitación y acompañamiento técnico)** en los municipios identificados.

Nota: El siguiente cálculo fue establecido tomando en consideración el precio medio rural promedio del estado (Fuente: SIAP, 2022).

**Vigente del 27 de mayo al 02 de junio de 2024**

**Conchuela del frijol en Zacatecas**

**4. Avance de siembra**

Avance de siembra de frijol en el estado de Zacatecas al 27 de mayo de 2024

Ciclo PV

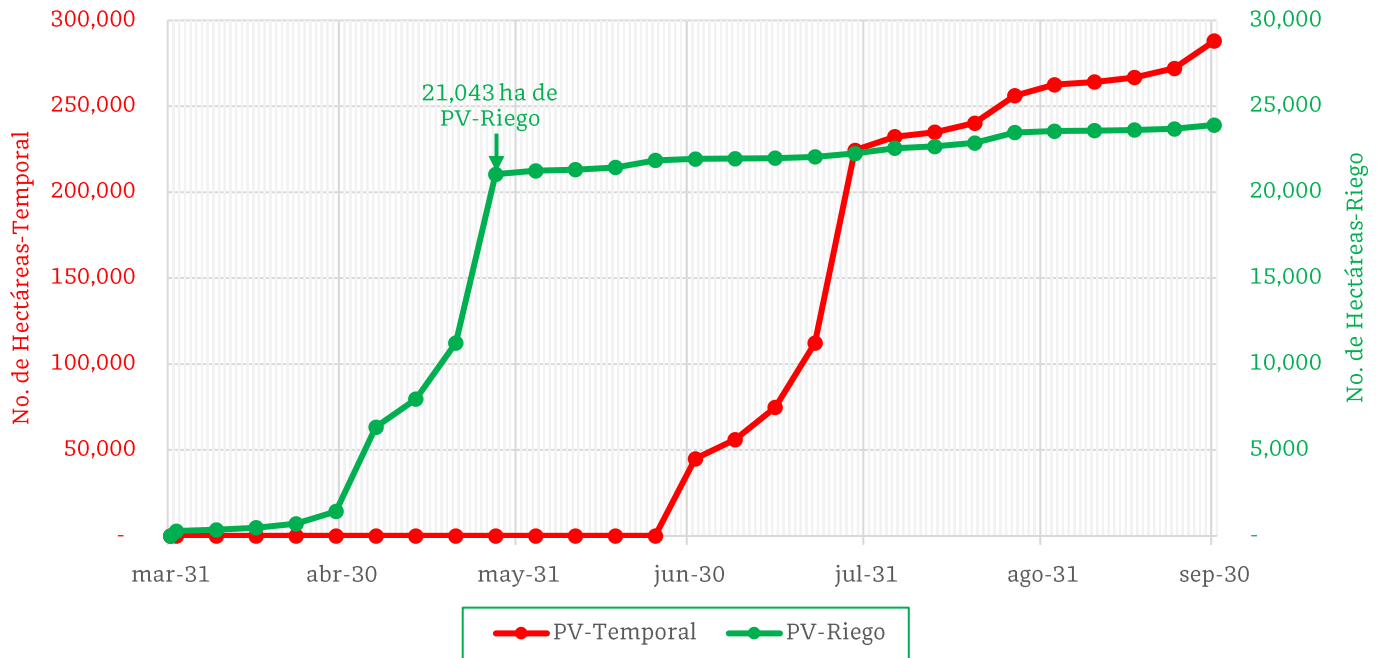

De acuerdo con los registros del SIAP, se estima el siguiente avance de siembra:  
-**21,043 ha** bajo condiciones de **riego**

**5. Recomendaciones AF-SENASICA**

Derivado de la integración de elementos como: superficie de producción de frijol en su modalidad Primavera-Verano, variables meteorológicas, etapa fenológica susceptible del cultivo hospedante, dinámica poblacional de la plaga y acciones operativas implementadas, se sugiere al personal técnico del Servicio Fitosanitario lo siguiente:

1. El acompañamiento técnico debe fortalecerse en los municipios señalados con riesgo bajo, con el objetivo de **verificar la etapa fenológica del cultivo e incidencia posible de la plaga**.
2. Establecer un cronograma de actividades y calendario de visitas en los diferentes predios de los municipios identificados **a fin de brindar de manera oportuna información al sector agrícola como base para el manejo preventivo**.
3. Sensibilizar al sector agrícola en el manejo preventivo, donde **se transfiera la metodología del monitoreo oportuno de la plaga, que permita y coadyuve en la accionabilidad ante un brote emergente**.
4. En caso de encontrar la plaga, **prestar especial atención en el uso de plaguicidas autorizados por COFEPRIS y privilegiar el principio del control biológico bajo un enfoque de manejo sostenible de la plaga de forma regional**.

Contacto

Correo: [alerta.fitosanitaria@senasica.gob.mx](mailto:alerta.fitosanitaria@senasica.gob.mx)

Teléfono gratuito: 800 987 987 9

**Vigente del 27 de mayo al 02 de junio de 2024**

**Conchuela del frijol en Zacatecas**

**Anexo 1.- Se han identificado 26 municipios en riesgo bajo con presencia del cultivo para el desarrollo de Conchuela del frijol, mismos que en caso de presentarse la plaga estarían en riesgo.**

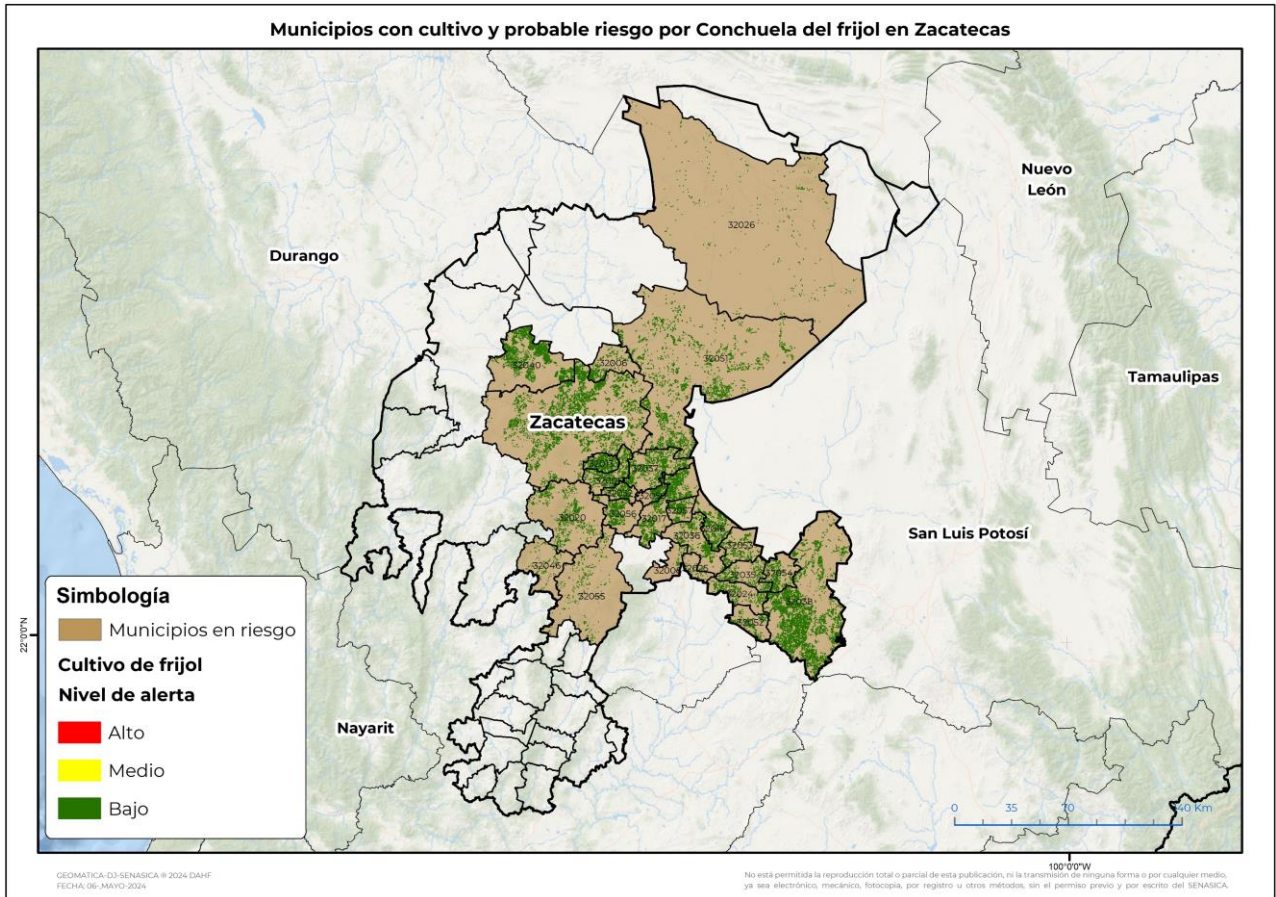

**Municipios con estrategia operativa 2024**

Municipios	Clave	Superficie (ha)
Fresnillo	32010	28,783
Pinos	32038	27,894
General Pánfilo Natera	32016	4,254
Ojocaliente	32036	4,116
Trancoso	32057	2,780
Villa González Ortega	32053	2,726
Noria de Ángeles	32035	2,108
Loreto	32024	1,895
Luis Moya	32025	439
Cuauhtémoc	32008	334
<b>Total general</b>		<b>75,329</b>

**Vigente del 27 de mayo al 02 de junio de 2024****Conchuela del frijol en Zacatecas**

Anexo 1.- Se han identificado 26 municipios en riesgo bajo con presencia del cultivo para el desarrollo de Conchuela del frijol, mismos que en caso de presentarse la plaga estarían en riesgo.

**Municipios con nivel de riesgo bajo**

<b>Municipios</b>	<b>Clave</b>	<b>Superficie (ha)</b>
Villa de Cos	32051	16,141
Sain Alto	32040	11,525
Guadalupe	32017	8,568
Pánuco	32037	7,007
Calera	32005	5,831
General Enrique Estrada	32013	4,724
Jerez	32020	4,309
Zacatecas	32056	2,989
Cañitas de Felipe Pescador	32006	2,903
Morelos	32032	2,771
Villa Hidalgo	32054	2,375
Vetagrande	32050	2,276
Villanueva	32055	1,620
Mazapil	32026	1,593
Villa García	32052	1,506
Tepetongo	32046	657
<b>Total general</b>		<b>76,794</b>

Contacto

Correo: [alerta.fitosanitaria@senasica.gob.mx](mailto:alerta.fitosanitaria@senasica.gob.mx)

Teléfono gratuito: 800 987 987 9