



AGRICULTURA

SECRETARÍA DE AGRICULTURA Y DESARROLLO RURAL



SENASICA

SERVICIO NACIONAL DE SANIDAD,
INOCUIDAD Y CALIDAD AGROALIMENTARIA



Para plagas de importancia económica
presentes en apoyo a la producción de
maíz, frijol, trigo y arroz



16
Agosto

Boletín de Alerta Fitosanitaria del SENASICA para Chapulín en el estado de Querétaro



Colaboración Técnico-Científica:

Dirección en Jefe
Dirección General de Sanidad Vegetal
Instituto Nacional de Investigaciones Forestales, Agrícolas y Pecuarias del Campo Experimental Bajío
Comité de Sanidad Vegetal del Estado de Querétaro



Vigente del 19 al 25 de agosto de 2024

Chapulín en Querétaro

Derivado de la información recabada a través de los censos realizados en campo y el pronóstico meteorológico a 7 días, la **AF-SENASICA** correspondiente a **Chapulín en Querétaro**, notifica a los municipios con nivel de riesgo con el objeto de prevenir que la plaga se establezca en el cultivo.

1. Condiciones meteorológicas favorables para el desarrollo de la plaga

De acuerdo con la información **meteorológica pronosticada** en el estado se identifica que **existirán condiciones favorables** para el desarrollo de la plaga.

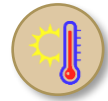

T Máx
23.6 °C



T Mín
12.3 °C



Lluvia
4-40 mm

2. Análisis de probabilidad de riesgo

Nivel de alerta por Chapulín en Querétaro

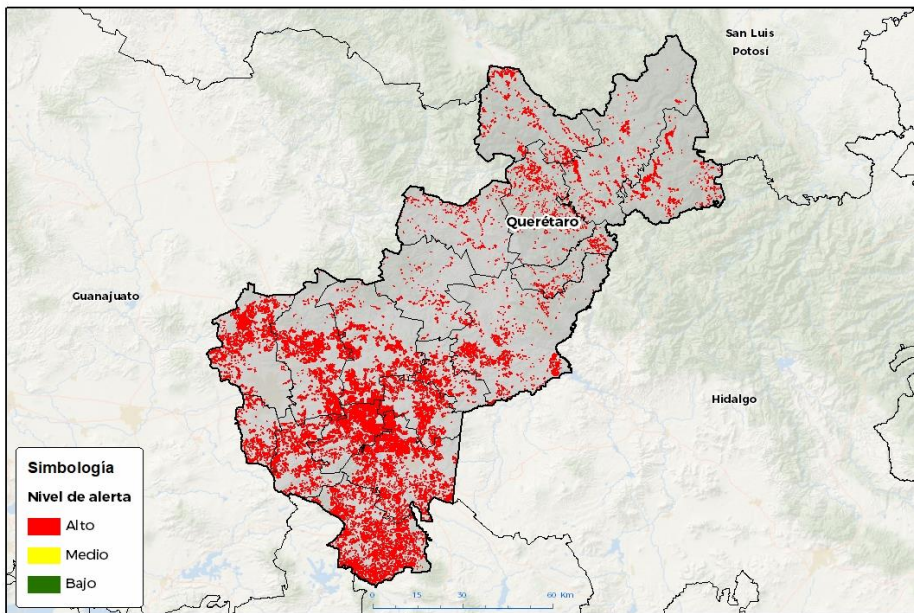

Se determina que la plaga puede comenzar su desarrollo debido a que hay:

- **18 municipios en riesgo alto.**
- Etapa fenológica susceptible del maíz y hospedantes alternos (Anexo 1).



3. Sensibilización referenciado a estrategias operativas e impacto económico

Impacto económico en las hectáreas con mayor riesgo



18 municipios en riesgo alto
75,518 ha



2,337 millones de pesos

Acompañamiento técnico al sector

Se considera oportuno:

-Notificar al productor para que puedan implementar **acciones preventivas (capacitación y acompañamiento técnico)** en los municipios identificados.

-Intensificar los **sistemas de monitoreo** en los Puntos de Seguimiento Fitosanitario.

-Fortalecer las **actividades** de exploración en las unidades de producción.

Nota: El siguiente cálculo fue establecido tomando en consideración el precio medio rural promedio del estado (Fuente: SIAP, 2023).

Contacto

Correo: alerta.fitosanitaria@senasica.gob.mx

Teléfono gratuito: 800 987 987 9

Vigente del 19 al 25 de agosto de 2024

Chapulín en Querétaro

4. Avance de siembra

Avance de siembra de maíz en el estado de Querétaro al 19 de agosto de 2024

Ciclo PV

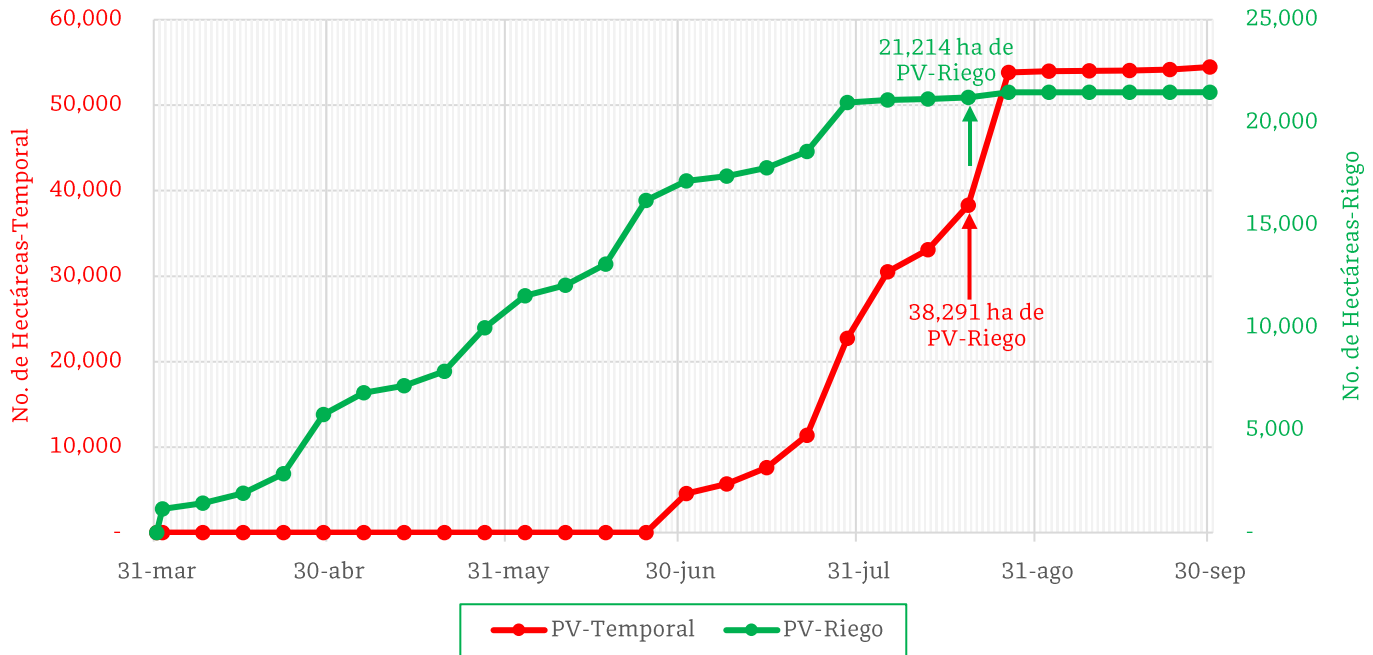

De acuerdo con los registros del SIAP, se estima el siguiente avance de siembra:

- **21,214 ha** bajo condiciones de **riego**
- **38,291 ha** bajo condiciones de **temporal**

5. Recomendaciones AF-SENASICA

Derivado de la integración de elementos como: superficie de producción de maíz en su modalidad Primavera-Verano, variables meteorológicas, etapa fenológica susceptible del cultivo hospedante, dinámica poblacional de la plaga y acciones operativas implementadas, se sugiere al personal técnico del Servicio Fitosanitario lo siguiente:

1. El acompañamiento técnico debe fortalecerse en los municipios señalados con riesgo alto, con el objetivo de **verificar la etapa fenológica del cultivo e incidencia posible de la plaga**.
2. Establecer un cronograma de actividades y calendario de visitas en los diferentes predios de los municipios identificados **a fin de brindar de manera oportuna información al sector agrícola como base para el manejo preventivo**.
3. Sensibilizar al sector agrícola en el manejo preventivo, donde **se transfiera la metodología del monitoreo oportuno de la plaga, que permita y coadyuve en la accionabilidad ante un brote emergente**.
4. En caso de encontrar la plaga, **prestar especial atención en el uso de plaguicidas autorizados por COFEPRIS y privilegiar el principio del control biológico bajo un enfoque de manejo sostenible de la plaga de forma regional**.

Contacto

Correo: alerta.fitosanitaria@senasica.gob.mx

Teléfono gratuito: 800 987 987 9

Vigente del 19 al 25 de agosto de 2024

Chapulín en Querétaro

Anexo 1.- Se han identificado 18 municipios en **riesgo alto** con presencia del cultivo para el desarrollo de Chapulín, mismos que en caso de presentarse la plaga estarían en riesgo.

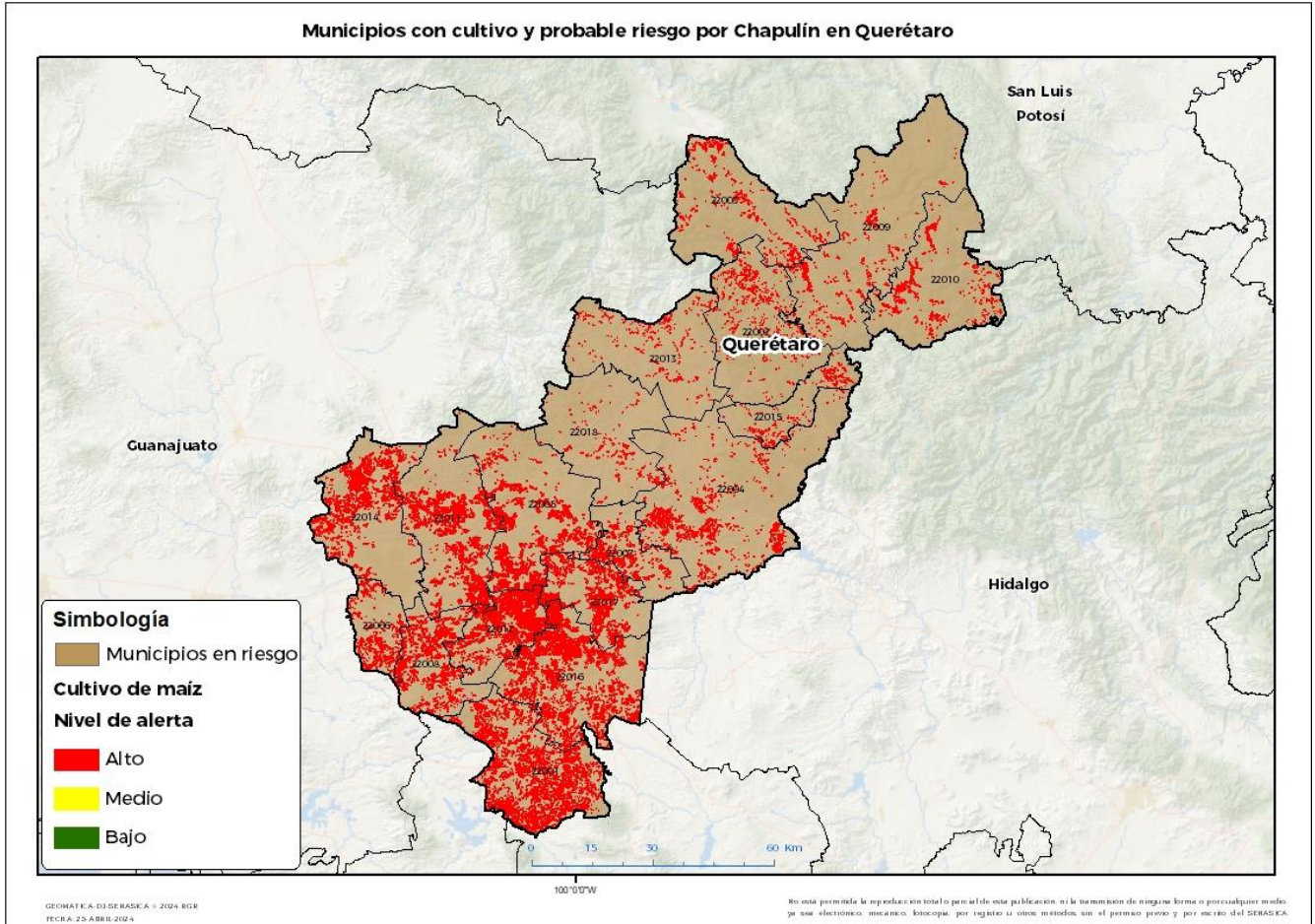

Municipios con estrategia operativa 2024

Municipios	Clave	Superficie (ha)
San Juan del Río	22016	10,615
El Marqués	22011	9,867
Pedro Escobedo	22012	9,790
Colón	22005	8,277
Amealco de Bonfil	22001	7,636
Querétaro	22014	6,483
Huimilpan	22008	4,369
Tequisquiapan	22017	4,295
Cadereyta de Montes	22004	3,874

Municipios con estrategia operativa 2024

Municipios	Clave	Superficie (ha)
Ezequiel Montes	22007	2,243
Corregidora	22006	1,643
Landa de Matamoros	22010	1,622
Arroyo Seco	22003	1,361
Jalpan de Serra	22009	1,156
Pinal de Amoles	22002	831
Tolimán	22018	624
Peñamiller	22013	446
San Joaquín	22015	386
Total general		75,518

Contacto

Correo: alerta.fitosanitaria@senasica.gob.mx

Teléfono gratuito: 800 987 987 9